

PREFEITURA DE
SÃO PAULO
ESPORTES
LAZER E RECREAÇÃO

PACAEMBU, MUITO ALÉM DO FUTEBOL

CONHEÇA AS OPÇÕES QUE O PACAEMBU OFERECE PARA A REALIZAÇÃO DE
EVENTOS EM SÃO PAULO E PARA A PRÁTICA DE ATIVIDADE FÍSICA E LAZER



Sai

Revestiu-se de raro brilho a inauguração official do Estadio Municipal

Coube ao sr. Getalio Varras presidir a solemnnidade, tendo comparecido á mesma o governador Benedicto Valladares, os interventores Adhemar de Barros e Amarel Peixoto, general Mauricio Cardoso, prefeitos Prestes Maia e Henrique Dodsworth e outras autoridades — Germana, Escola Superior de Educação Physica e Mackenzie College, as entidades que melhor impressão causaram



Uma numerosa elite do Estadio Municipal, formada hontem, por conselho de sus honrabilidade e estar se realizando hoje empossadas de esporte, futebol e pugilato. Um acontecimento sem precedentes na historia dos esportes do Pacaembu. As mais applaudidas não se podem deixar de apontar, de modo especial, a inauguração official do mais nobre templo da cidade paulista, o Estadio Municipal, hontem, por conselho de sus honrabilidade e estar se realizando hoje empossadas de esporte, futebol e pugilato. Esta solemnnidade representada a cidade de São Paulo, forta politica, e o primeiro do Estado de São Paulo, a inauguração official do mais nobre templo da cidade paulista, o Estadio Municipal, hontem, por conselho de sus honrabilidade e estar se realizando hoje empossadas de esporte, futebol e pugilato.



PREFEITURA DE **SÃO PAULO**
ESPORTES
LAZER E RECREAÇÃO

PACAEMBU, MUITO ALÉM DO FUTEBOL | 21 DE JUNHO DE 2016

OS PRIMÓRDIOS DO PACAEMBU

- Construção do Estádio: entre setembro de 1938 e abril de 1940;
- Inauguração: 27 de abril de 1940, com a presença do Presidente Getúlio Vargas e do Prefeito Prestes Maia;
- Primeira partida: Palmeiras 6 x 2 Coritiba – 28 de abril, um dia depois da inauguração;
- Primeiro gol: Zequinha do Coritiba.



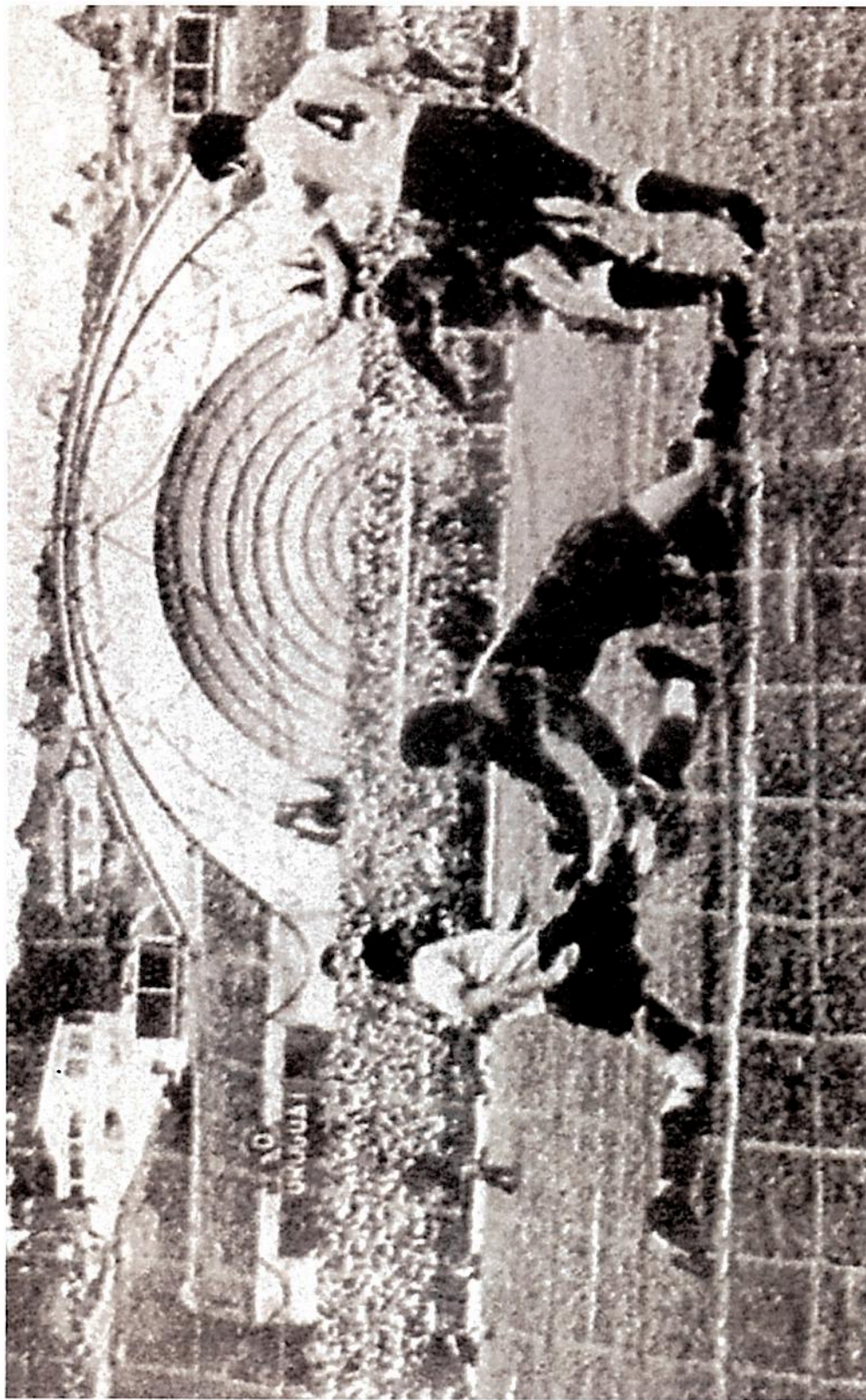

Copa do Mundo de 1950

PACAEMBU, MUITO ALÉM DO FUTEBOL | 21 DE JUNHO DE 2016

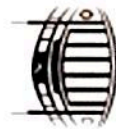

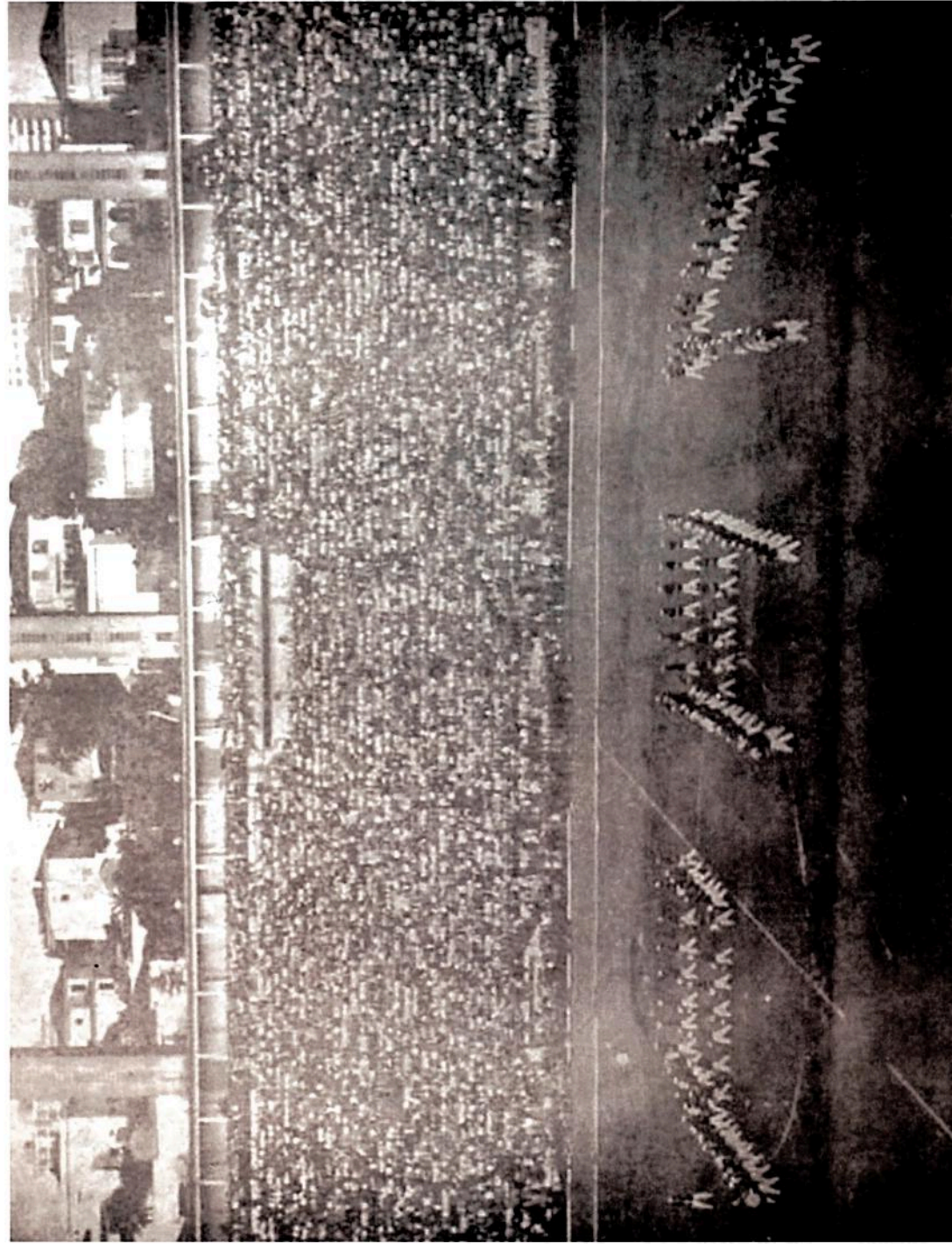

Panamericano de 1963 – Abertura e encerramento; futebol, tênis; hipismo; polo aquático.

PACAEMBU, MUITO ALÉM DO FUTEBOL | 21 DE JUNHO DE 2016



Pacaembu em dia de festa

Palmeirenses e santistas superlotaram o velho estádio municipal, muito pequeno para a força do futebol paulista

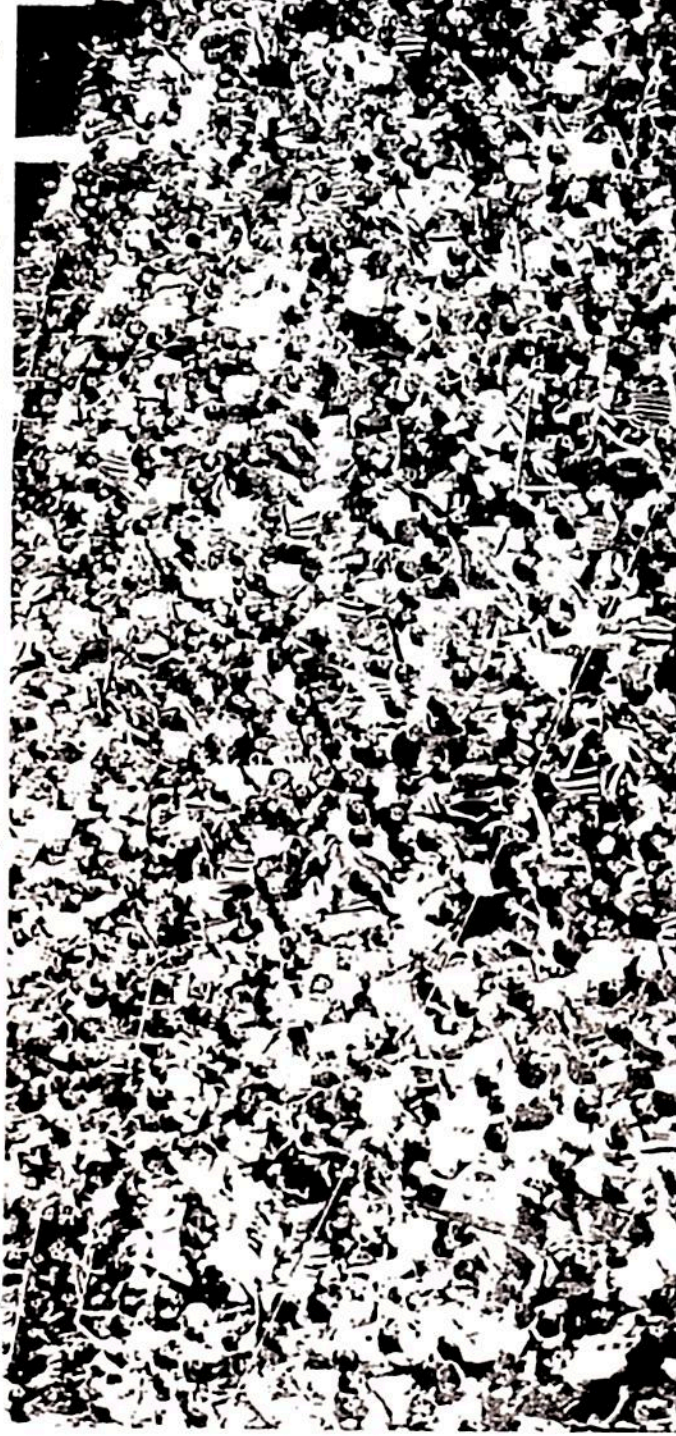

O sol da manhã animando o público depois de uma semana de chuva; a nova torcida do Santos mostrando sua força, muito superior à do Palmeiras; uma multidão dentro e outra fora, gente voltada com ingresso pago na mão sem poder entrar; portões fechados a cadeado, mas não suficiente para conter os mais fanáticos no impulso da invasão; e o São Paulo perdendo dinheiro enquanto não reabre o Morumbi para ganhar no aluguel.

Foram algumas cenas de ontem no clássico Palmeiras 1 x 1 Santos. Uma tarde de recordes na história do Pacaembu. Cerca de 72.332 pessoas (68.227 pagantes e 5.205 menores, proporcionando renda de Cr\$ 2.018.220,00) se comprimiram descomfortavelmente no velho estádio, superando os maiores momentos da euforia corinthiana ali (onde os recordes anônimos de público e arrecadação estavam com Corinthians x Ponte Preta dia 25 de agosto de 1977, com 72.573 torcedores – 67.543 pagantes e 5.030 menores – e Cr\$ 1.260.330,00).

Quase 10 mil pessoas ficaram do lado de fora. Uns xingando a Federação, outros tentando invadir os portões, alguns sentados na sarjeta com o radinho colado ao ouvido, os mais conformados se retirando.

Vinte e seis equitaram subir nas torres dos refletores, vencendo o pouco policiamento externo. Dois mil subiram nos barrancos que cercam o estádio na esperança de ver alguma coisa do jogo.

Maiores públicos: 1942 - Corinthians 3 x 3 São Paulo – 72 mil pessoas
1977 – Palmeiras 1 x 1 Santos – 68 mil pessoas

PACAEMBU, MUITO ALÉM DO FUTEBOL | 21 DE JUNHO DE 2016



**PREFEITURA DE
SÃO PAULO**
ESPORTES
LAZER E RECREAÇÃO

FATOS HISTÓRICOS

- Demolição da Concha Acústica e Construção do Tobogã – 1970

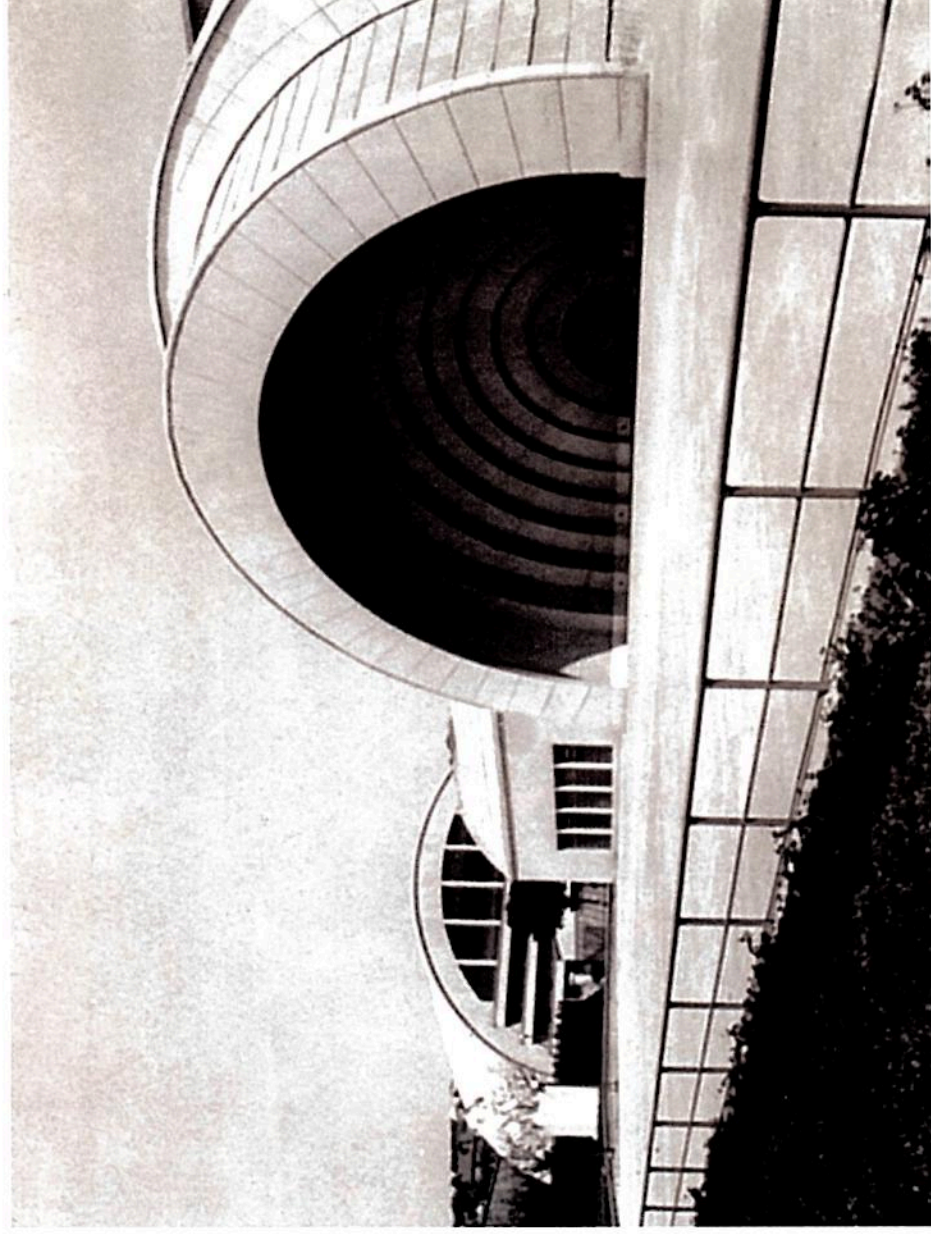

FATOS HISTÓRICOS

- Shows e festivais de música na década de 90:



FATOS HISTÓRICOS

- 2007: Visita do Papa Bento XVI;
- 2011: Brasil x Romênia: amistoso que serviu de simulação de estrutura para a Copa do Mundo 2014 e também marcou a despedida de Ronaldo Fenômeno da seleção;
- 2015: Recorde de público em uma partida de rúgbi no Brasil – 10.480 pessoas - Amistoso entre Brasil e Alemanha

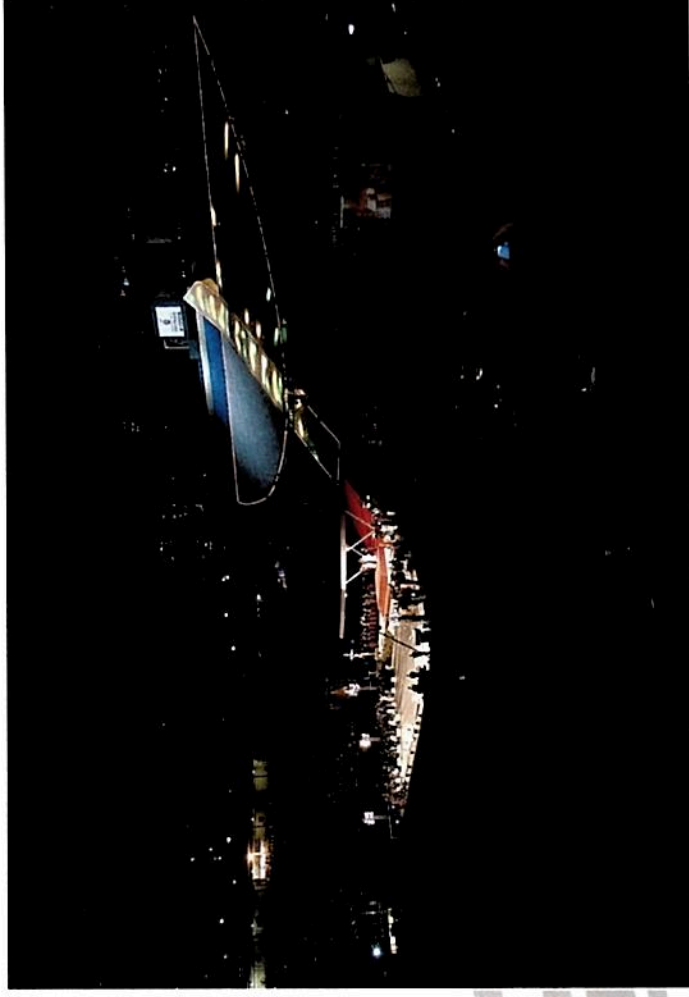

FATOS HISTÓRICOS

- Corinthians: equipe que mais jogou no Pacaembu;
- Palmeiras: equipe que mais venceu títulos no Pacaembu: 26 vezes;
- Títulos da Libertadores – Santos (2011) e Corinthians (2012);
- Final de Campeonato Brasileiro: Santos e Botafogo em 1995;
- Várias decisões de Campeonato Paulista.

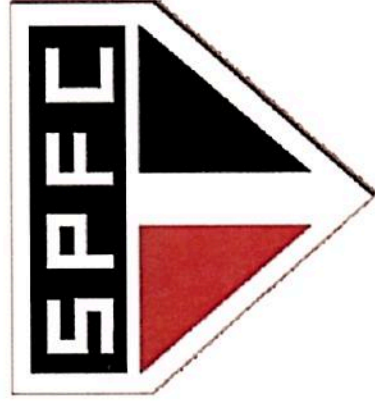

ESTRUTURA

- 75.598 metros quadrados

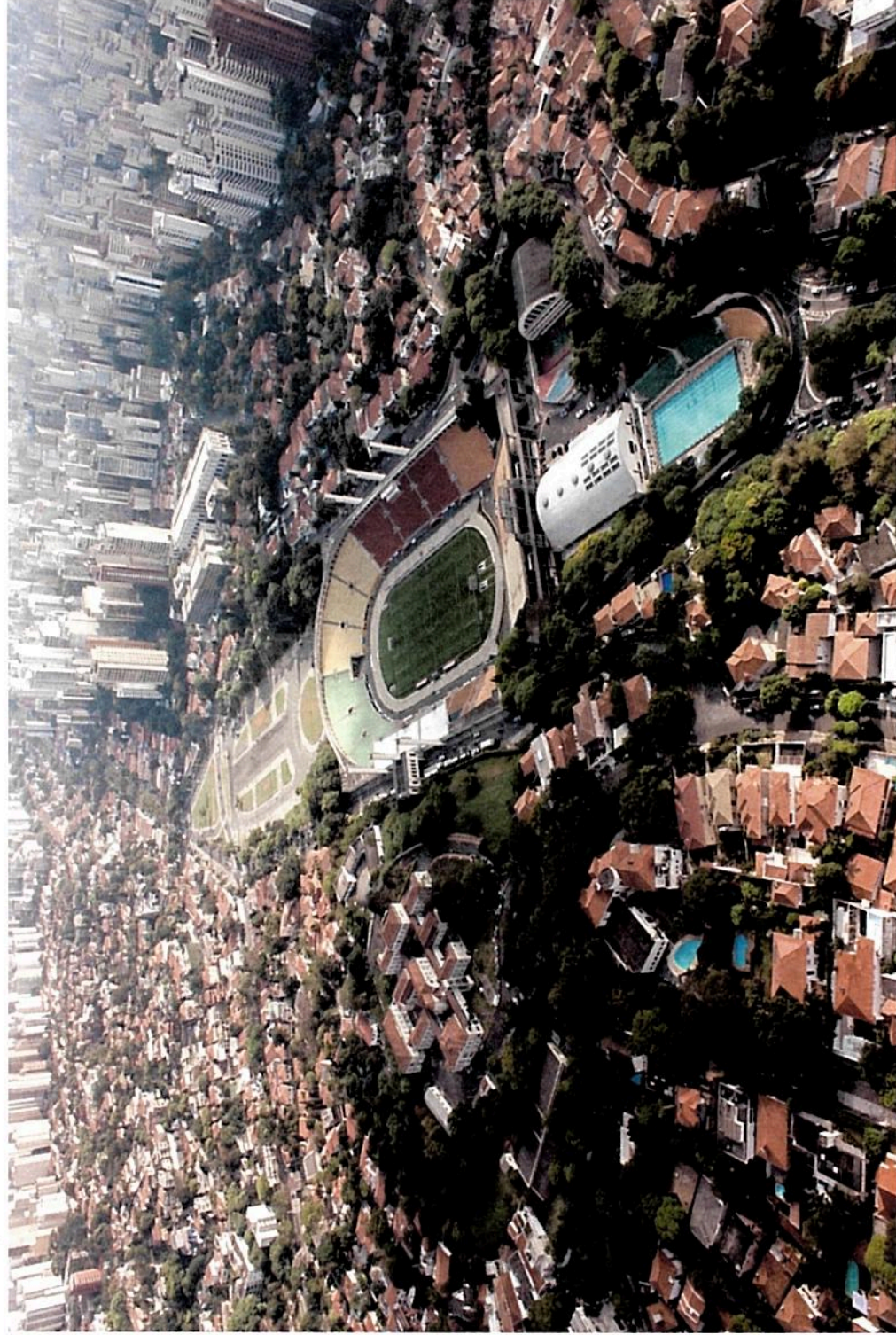

PREFEITURA DE
SÃO PAULO
ESPORTES
LAZER E RECREAÇÃO

PACAEMBU, MUITO ALÉM DO FUTEBOL | 21 DE JUNHO DE 2016

CORPO FUNCIONAL

136 funcionários, sendo:

- 30 servidores municipais;
- 98 terceirizados – segurança, limpeza, gramado, placar, jardinagem e monitoramento aquático;
- 8 estagiários – 5 de Educação Física, 1 de Administração, 1 de jornalismo e 1 de turismo

PACAEMBU, MUITO ALÉM DO FUTEBOL | 21 DE JUNHO DE 2016



ESTRUTURA

- Estádio de Futebol

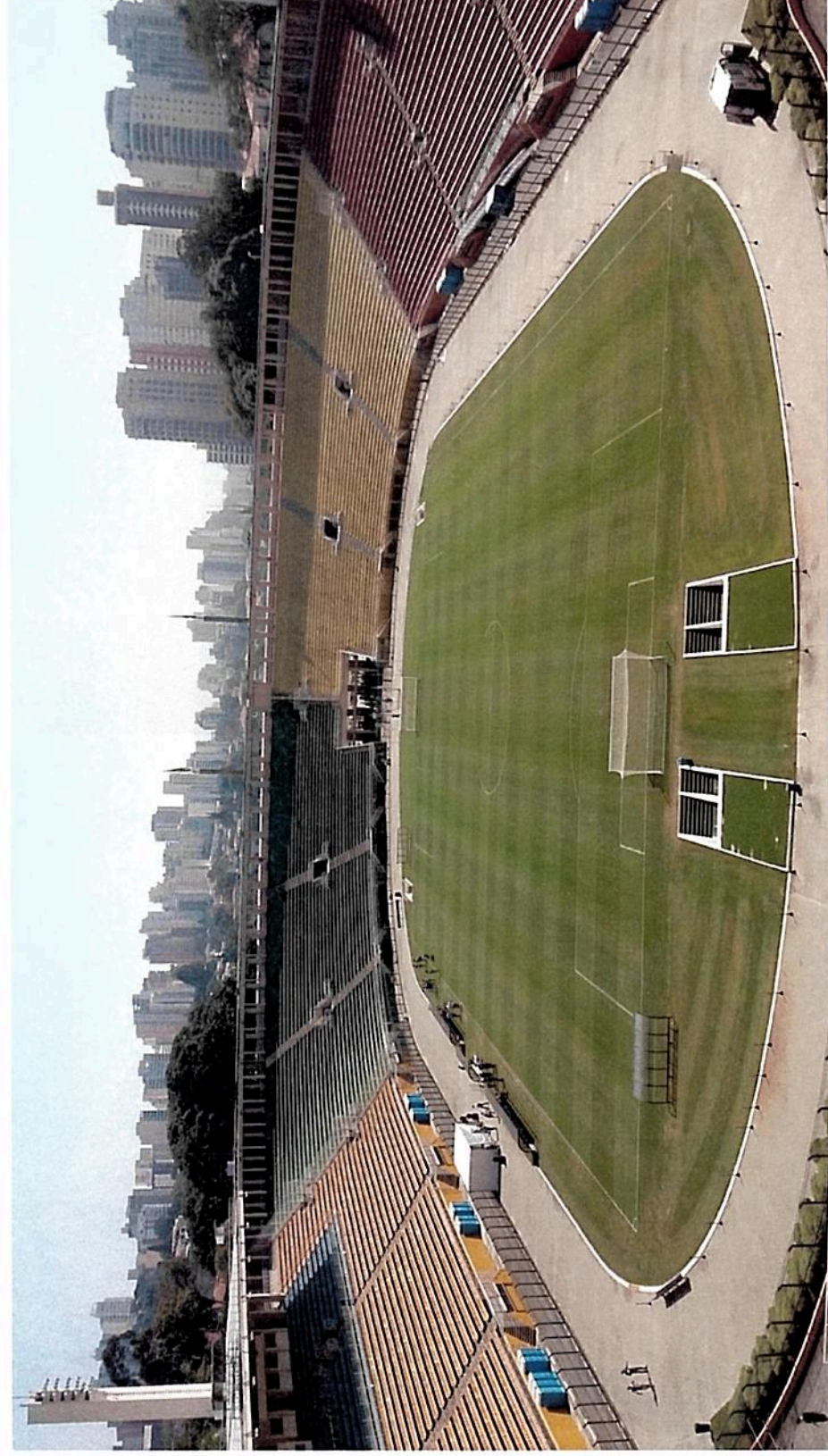

PACAEMBU, MUITO ALÉM DO FUTEBOL | 21 DE JUNHO DE 2016



PREFEITURA DE
SÃO PAULO
ESPORTES
LAZER E RECREAÇÃO

ESTRUTURA

- Piscina olímpica aquecida com arquibancada para 2.500 pessoas e padrão FINA – Federação Internacional de Natação

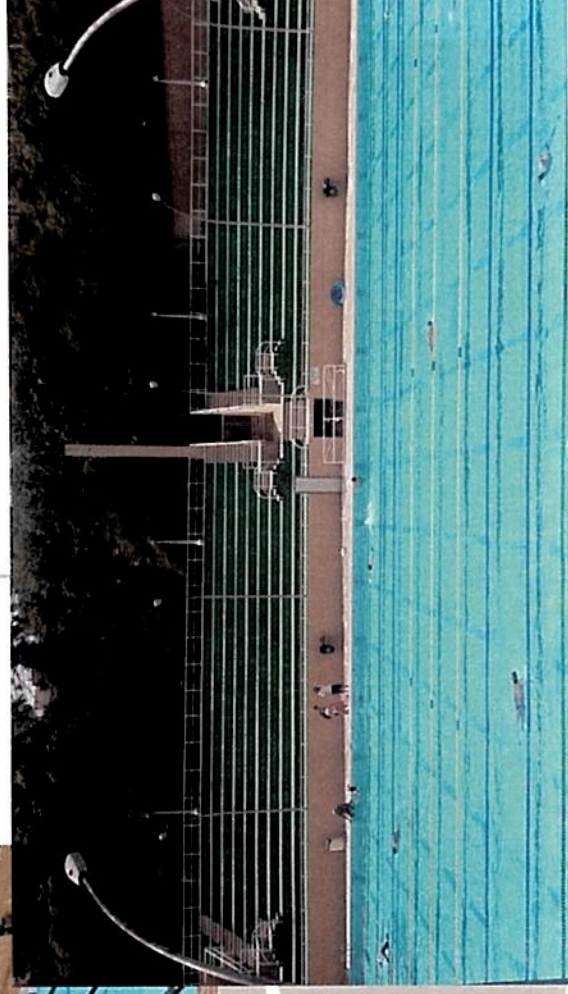

ESTRUTURA

- Ginásio poliesportivo coberto com capacidade para abrigar 2500 espectadores

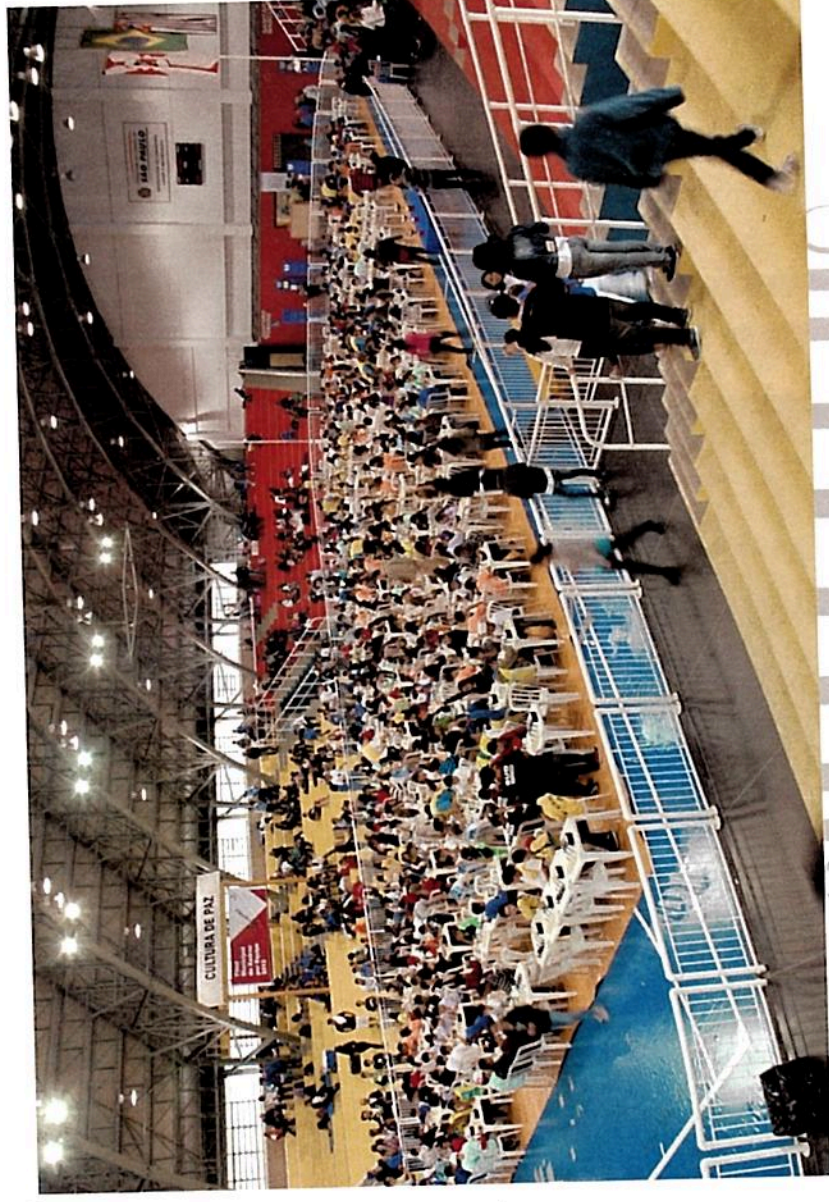

PACAEMBU, MUITO ALÉM DO FUTEBOL | 21 DE JUNHO DE 2016



ESTRUTURA

- Ginásio de saibro coberto para tênis com arquibancada para 800 pessoas



ESTRUTURA

- Quadra externa para futsal e vôlei, com iluminação



ESTRUTURA

- Quadra externa de tênis com arquibancada para 1.500 pessoas



ESTRUTURA

- Três pistas de Cooper com 500, 600 e 860m, respectivamente



PACAEMBU, MUITO ALÉM DO FUTEBOL | 21 DE JUNHO DE 2016



ESTRUTURA

- Duas salas de ginástica e atividade física em geral.



ESTRUTURA

- Salão Nobre



PACAEMBU, MUITO ALÉM DO FUTEBOL | 21 DE JUNHO DE 2016



AULAS GRATUITAS

Futsal

Tai Chi Chuan

Dança de Salão

Condicionamento físico

Circuito Funcional

Treinamento Resistido

Atividade Recreativa e Cultural



AULAS

Natação

Judô

Yoga

Pilates

Alongamento

Treinamento aeróbio

Glúteos



AULAS

Vôlei

Tae Kwon Do

Tênis

Avaliação Física

Alongamento

Treinamento aeróbio

Glúteos

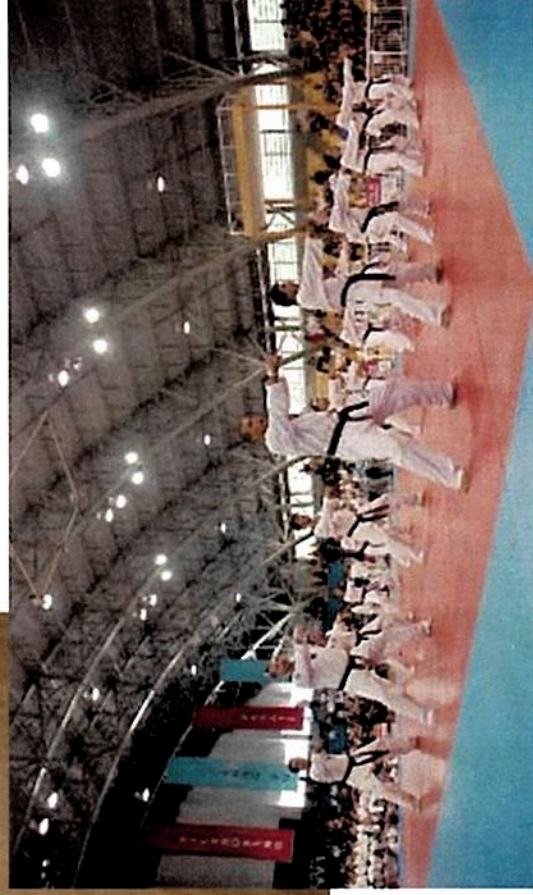
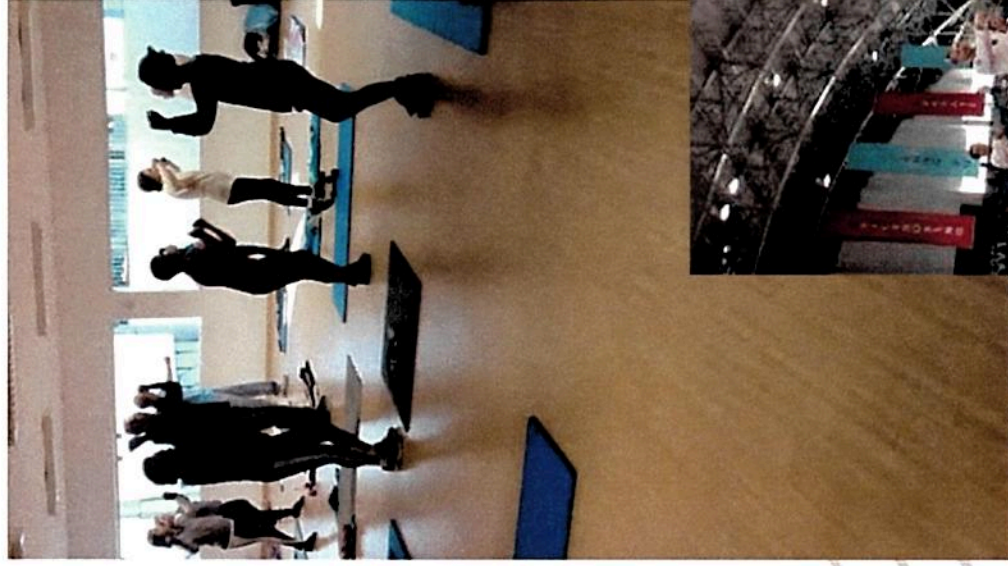

PACAEMBU, MUITO ALÉM DO FUTEBOL | 21 DE JUNHO DE 2016



PREFEITURA DE
SAO PAULO
ESPORTES
LAZER E RECREAÇÃO

ALUNOS E FREQUENTADORES

- Frequência ao complexo poliesportivo: 488 associados/dia
- Piscina: 468 pessoas/dia
- Visitação ao Gramado e Estádio: 470 pessoas/dia
Feriados: Picos de 1.000 a 1.500
Festival do Pastel: 19 mil
- Alunos regularmente matriculados: 1.200 pessoas
- Média de 15 novos associados / dia



OBRAS RECENTES NOS ÚLTIMOS 10 ANOS

- 2007/2008 – Troca do Gramado e Novo Sistema de Reaproveitamento de água

- 2007/2008 – Museu do Futebol

- 2014/2016 – Reforma da Piscina

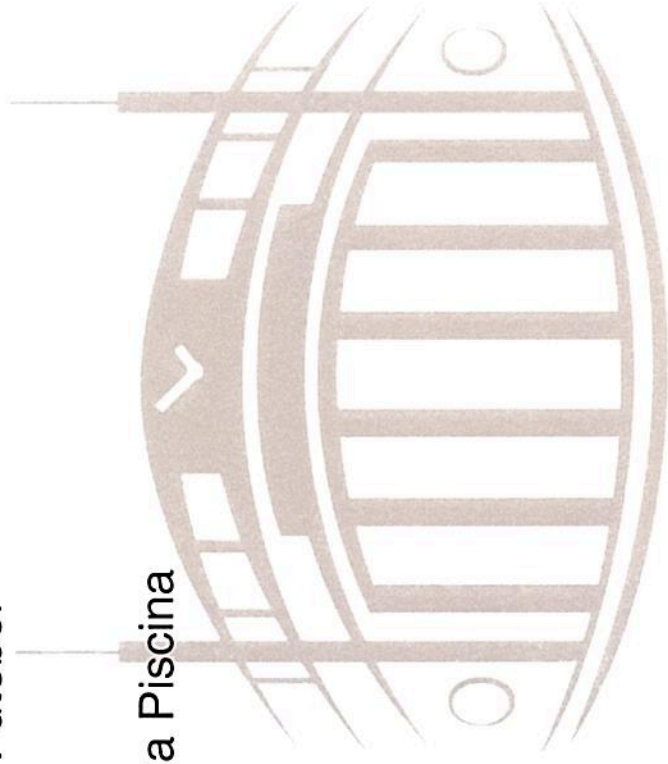

PACAEMBU, MUITO ALÉM DO FUTEBOL | 21 DE JUNHO DE 2016



PREFEITURA DE
SÃO PAULO
ESPORTES
LAZER E RECREAÇÃO

JOGOS DE FUTEBOL EM 2016

- 22 jogos entre janeiro e junho – Média de um jogo a cada 8 dias



07 motivos para fazer eventos no Pacaembu

- 01** - Decreto Municipal 56.737/2015 - Regulamenta a locação e a utilização de espaços no Complexo Poliesportivo do Pacaembu
- 02** - Diálogo facilitado com outros órgãos governamentais essenciais para a gestão de eventos na cidade (CET, Polícia, SP Turis, Secretarias Municipais etc.)
- 03** - Potencial esportivo, histórico, arquitetônico, turístico, cultural, recreativo: tudo congregado num único equipamento público;
- 04** - Preços médios acessíveis, calculados pelo poder público sem expectativa de lucro;



07 motivos para fazer eventos no Pacaembu

05 – Acessibilidade e Mobilidade: região de fácil acesso na cidade, com oferta de transporte público e estacionamento interno na área do complexo poliesportivo;

06 – Equipe experiente na gestão de eventos de pequeno, médio e grande porte;

07 – Quadro operacional de limpeza, segurança, bombeiro civil, recepção, cerimonial e outros serviços essenciais facilmente viabilizados;



28 Tipos de eventos que o Pacaembu já recebeu e pode receber novamente:

- 01** – Modalidades Esportivas em geral **08** – Cultura e Entretenimento
- 02** – Lazer e Recreação **09** – Produções Fotográficas
- 03** – Corrida de Rua **10** – Reuniões Empresariais
- 04** – Eventos Fitness **11** – Eventos “Zen” (yoga, pilates etc.)
- 05** – Casamentos **12** – Artes Marciais e Lutas
- 06** – Jantares **13** – Cross Fit
- 07** – Mix de eventos Praça + Estádio **14** – Moda Esporte / Academia



28 Tipos de eventos que o Pacaembu já recebeu e pode receber novamente:

- 15** – Locação para cinema
- 22** – Eventos motivacionais para equipes de vendas, treinamentos etc.
- 16** – Locação para publicidade
- 23** – Indústria automotiva
- 17** – Editoriais de Moda
- 24** – Eventos acadêmicos em geral
- 18** – Jogos Corporativos
- 25** – Desfiles de Moda
- 19** – Competições e Festas Universitárias
- 26** – Eventos recreativos na piscina
- 20** – Cerimônias de Formaturas
- 27** – Lançamento de Produtos
- 21** – Gastronomia
- 28** – Festas de Aniversário



CASE DE SUCESSO – FESTIVAL DO PASTEL

- 96 MIL PESSOAS – 11 e 12 de Junho

- 50 expositores

- Potenciais do Pacaembu: esporte, lazer, recreação, turismo e gastronomia

