

CORTE AA
UBS / AMA WAMBERTO DIAS DA COSTA
ESCALA: 1/100

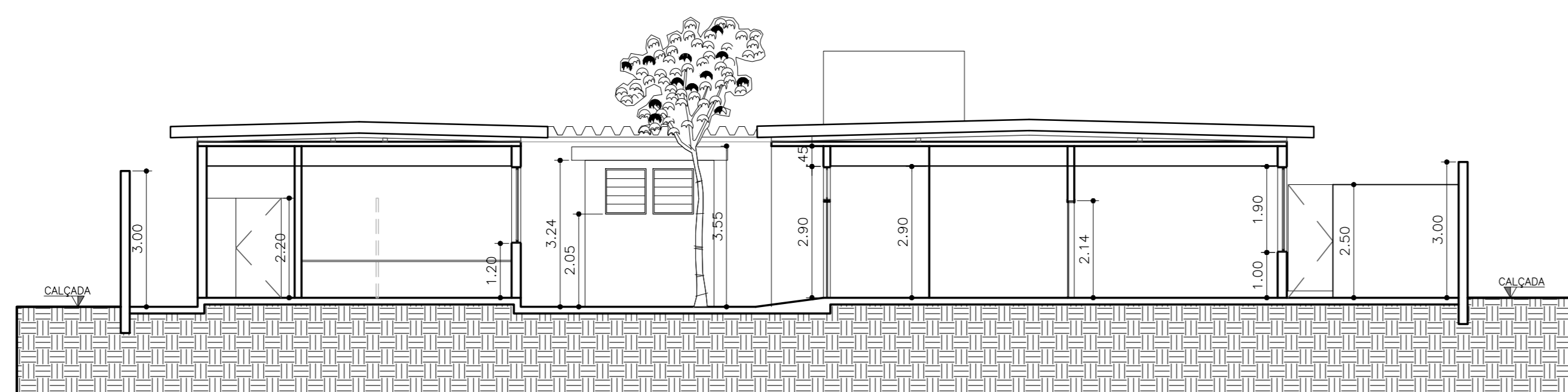

CORTE BB
UBS / AMA WAMBERTO DIAS DA COSTA
ESCALA: 1/100

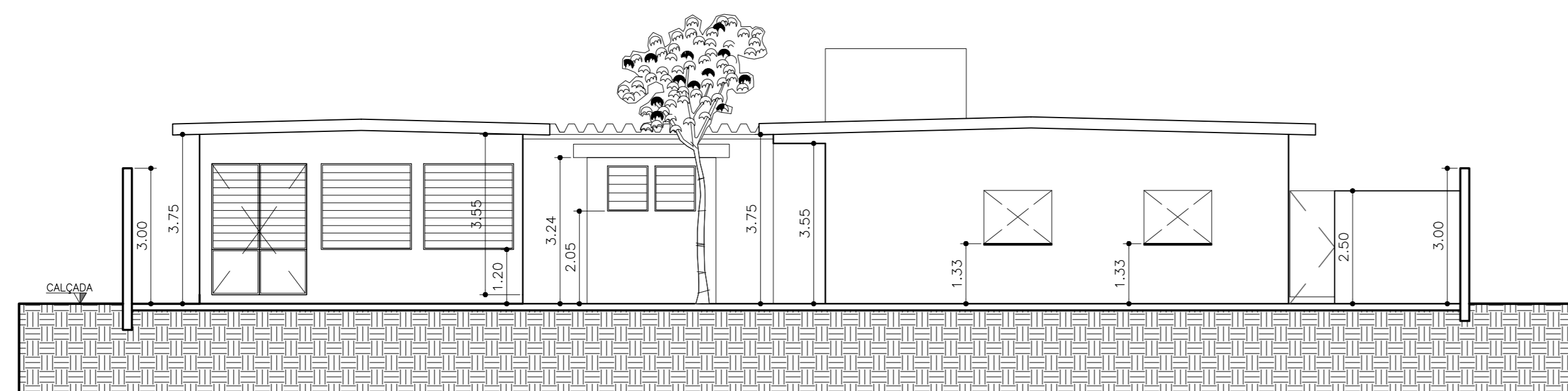

ELEVACÃO 01
UBS / AMA WAMBERTO DIAS DA COSTA
ESCALA: 1/100

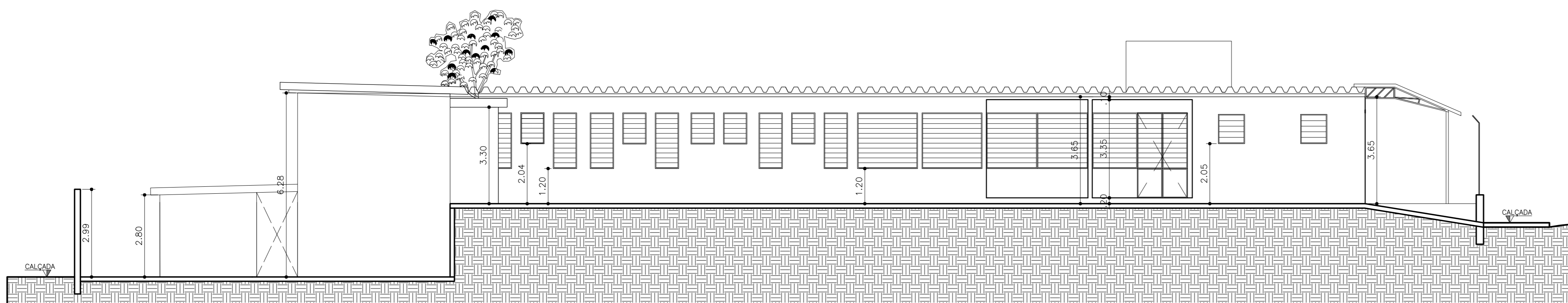

ELEVACÃO 02
UBS / AMA WAMBERTO DIAS DA COSTA
ESCALA: 1/100

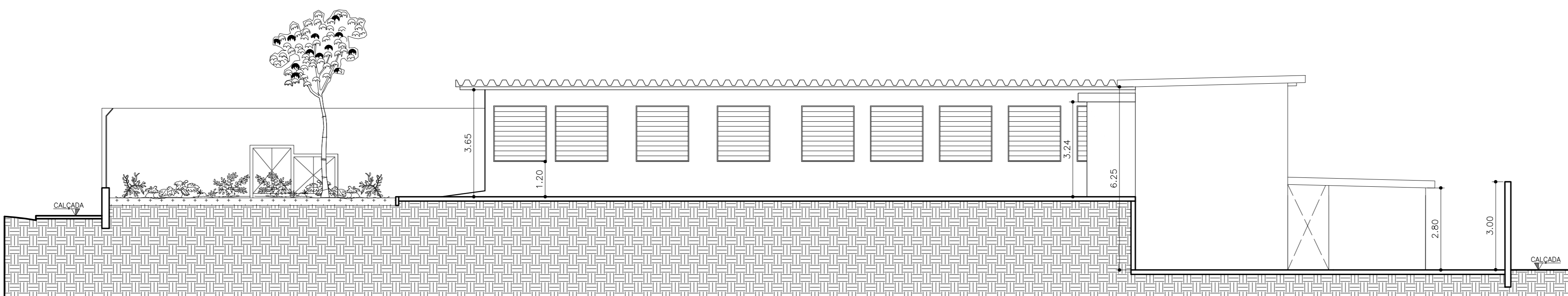

ELEVACÃO 03
UBS / AMA WAMBERTO DIAS DA COSTA
ESCALA: 1/100

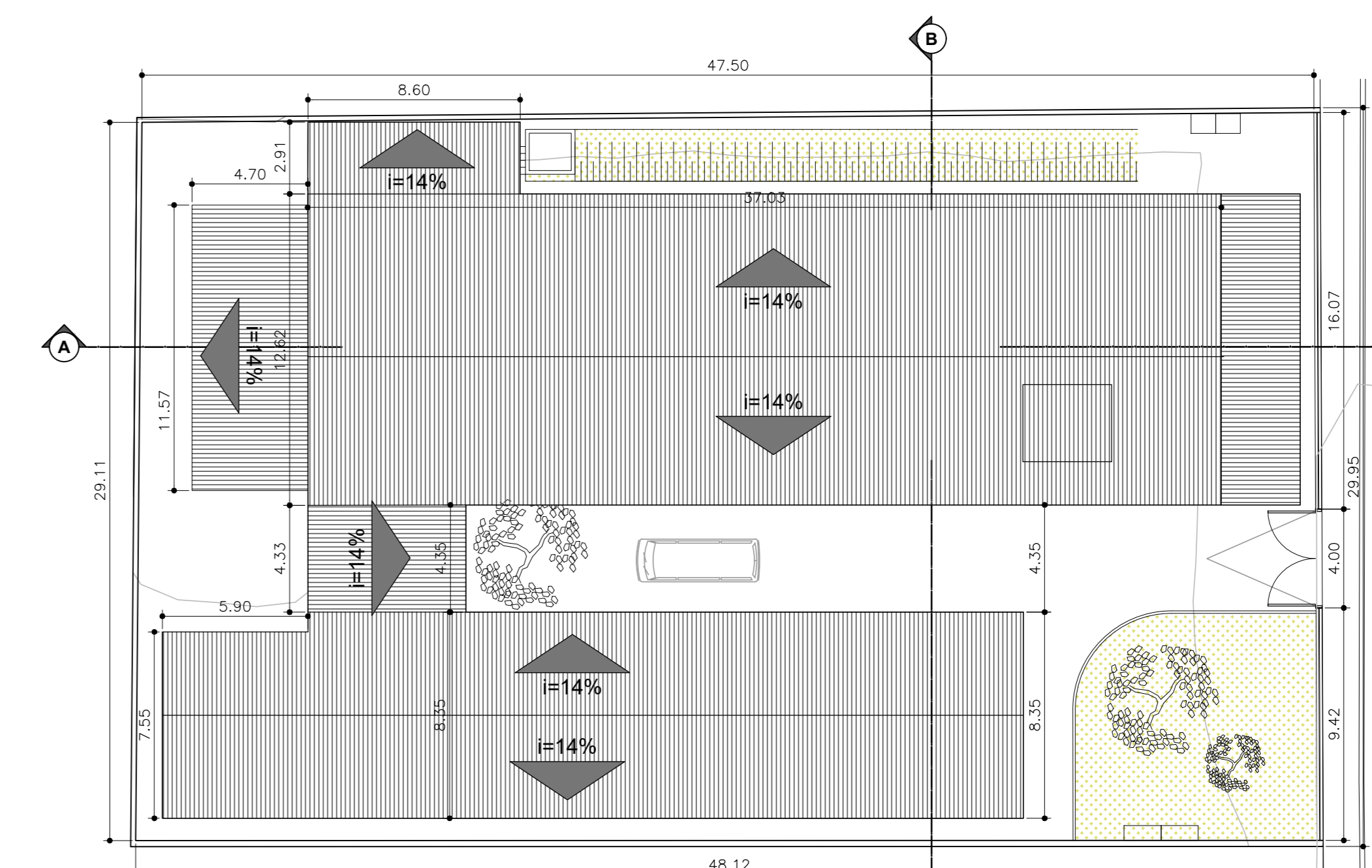

IMPLANTAÇÃO E COBERTURA
UBS / AMA WAMBERTO DIAS DA COSTA
ESCALA: 1/200

- NOTAS DE ACESSIBILIDADE**
- A EDIFICAÇÃO SERÁ REALIZADA DE ACORDO COM O ITEM 05 DA NBR 9050/15 PREVER PISO LATE, NO INÍCIO E TÉRMINO DAS RAMPAS E ESCADAS NAS CONDIÇÕES DO ITEM 5.4.4.6.
 - SERÃO INSTALADAS MAQUETAS DE ALUMINIO.
 - OS INTERRUPTORES TERÃO $h = 1,50m$ DO PISO ACABADO.
 - AS PORTAS TERÃO LARGURA DE $0,80m$.
 - AS CRIEILHAS TERÃO VÃO LIVRE MÍNIMO DE $1,5m$, NAS CONDIÇÕES DO ITEM 6.5.3 DA NBR 9050/15.
 - CORRIMÃO DAS ESCADAS TERÁ ALTURA $H1=0,70m$ E $H2=0,92m$ DO PISO ACABADO PARA CÉU E EMSEDE EM FÁS NAS DEMAIS EDIFICAÇÕES O CORRIMÃO TERÁ $h=0,92m$ DO PISO ACABADO.
 - O CORRIMÃO DAS RAMPAS COM ALTURA $H1=0,70m$ E $H2=0,92m$ DO PISO ACABADO EM QUALQUER EDIFICAÇÃO.
 - A DIFERENÇA DE NÍVEL ENTRE PISOS GRAMADO E CIMENTADO SERÁ MENOR DO QUE $0,05m$.
 - AS SOLERIAS TERÃO NO MÁXIMO $0,05m$ DE ALTURA.
 - OS BANCOS E MESAS DE CONCRETO NAS ÁREAS EXTERNAIS, TERÃO GANTOS ARREDONDADOS E ESPAÇO RESERVADO PARA PESSOAS COM DEFICIÊNCIA.
 - OS PISOS EXTERNOS DEVERÃO SER EXECUTADOS COM INCLINAÇÃO TRANSVERSAL MÁXIMA DE 3% .
 - A VAGA PARA PESSOAS COM DEFICIÊNCIA DEVERÁ SER ORIENTADA, SINALIZADA E TER DIMENSÕES DE ACORDO COM A NBR 9050/15.
 - AS SOLERIAS NOS PORTÕES E CALÇADAS TERÃO NO MÁXIMO $0,05m$ DE ALTURA.
 - OS BANHEIROS ACESSES ESTARÃO DE ACORDO COM ITEM 7 DA NBR 9050.
 - A BANCADA NOS LAVATÓRIOS TERÁ $h=0,80m$ E ALTURA LIVRE MÍNIMA DE $0,73m$ DO PISO.
 - SERÃO PREVISTOS BEBEDOUROS ACESSES.
 - OS BALCÕES E QUICHES TERÃO ALTURA $h = 0,80m$ E ALTURA LIVRE MÍNIMA DE $0,73m$ DO PISO E LARGURA MÍNIMA DE $0,30m$.
 - BOTÕES NOS SANITÁRIOS ACESSES SERÃO INSTALADOS DISPOSTOS DE SINALIZAÇÃO E DE EMERGÊNCIA AO LADO DA BANCA SANITÁRIA E DO BOM DO CHAVEIRO A $0,40m$ DO PISO ACABADO CONFORME ITEM 5.6.4.1 DA NBR 9050/15.
 - SINALIZAÇÃO VISUAL NOS DEBRASOS: TODO DEBRASO TERÁ SINALIZAÇÃO VISUAL NA BORDA DO PISO CONFORME ITEM 5.4.4 DA NBR 9050/15.
 - AS CALÇADAS EXTERNAS SERÃO EXECUTADAS DE CONFORMIDADE COM O DECRETO 43.904/2000.
 - ELEVADOR PARA TRANSPORTE DE PESSOA COM DEFICIÊNCIA OU MOBILIDADE REDUZIDA ATENDERÁ A NORMA ABNT NBR 13133/07 E A COBRE TERÁ DIMENSÃO MÍNIMA DE $1,10m$ (LARGURA) x $1,40m$ (PROFUNDIDADE).

NOTAS:
1. CONFERRIR MEDIDAS NO LOCAL.

REVISÕES:			
NUMERO	DESCRIÇÃO	DATA	VISTO
001	EMISSÃO INICIAL	04/11/2019	

PMSP - SMS
PREFEITURA DE SÃO PAULO - SECRETARIA MUNICIPAL DE SAÚDE

UBS / AMA - WAMBERTO DIAS DA COSTA		PROJETO	PROJETO
Rua Paoli Cesar, 60 - Tremembé, São Paulo - SP, 02311-240		PROJETO	PROJETO
PROJETO EXECUTIVO DE REFORMA		INDICADA	INDICADA
F - 02 / 03			