

DIMENSIONAMENTO - TERREO
UBS VILA ZATT
ESCALA:1:100

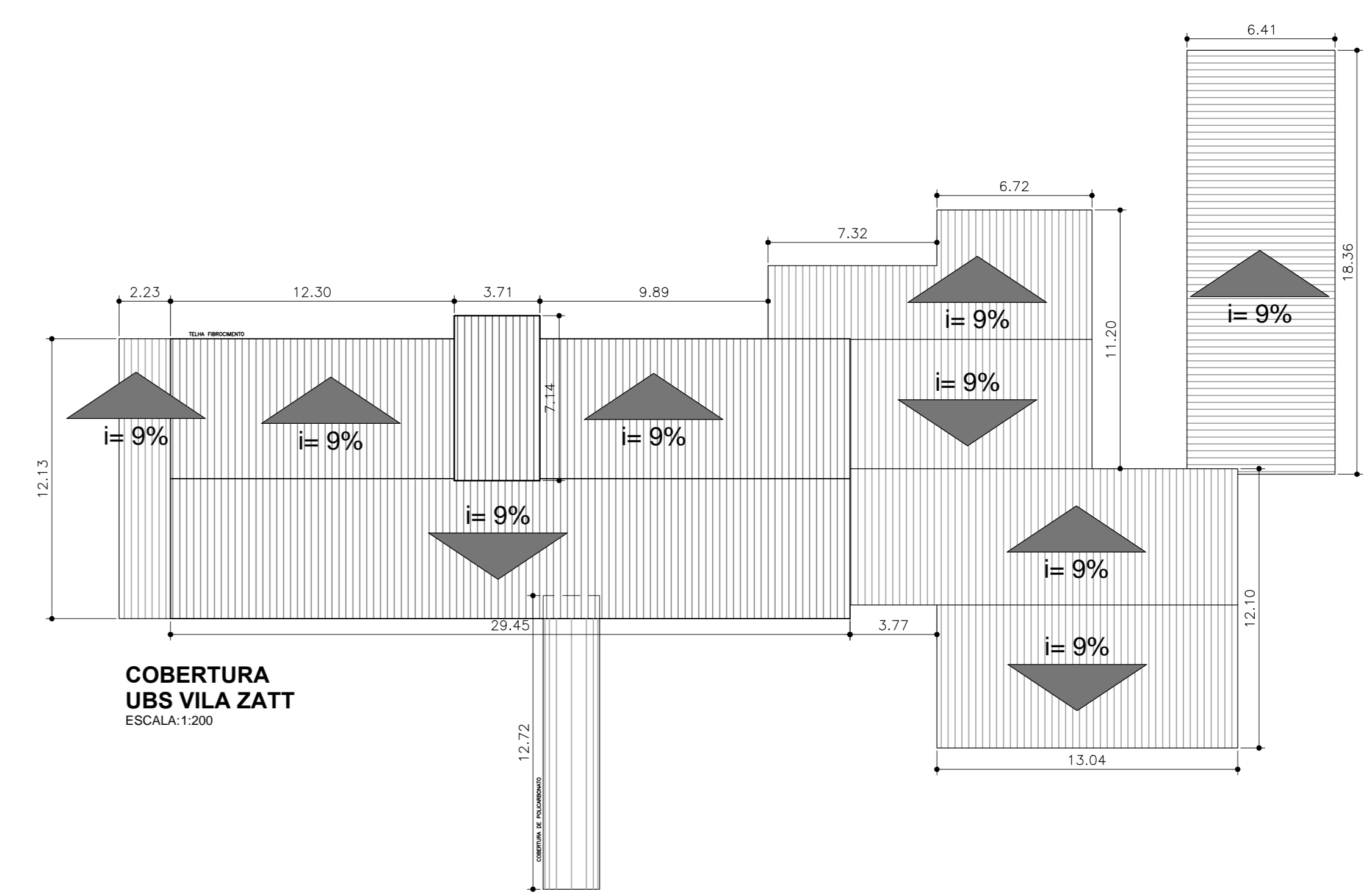

COBERTURA
UBS VILA ZATT
ESCALA:1:200

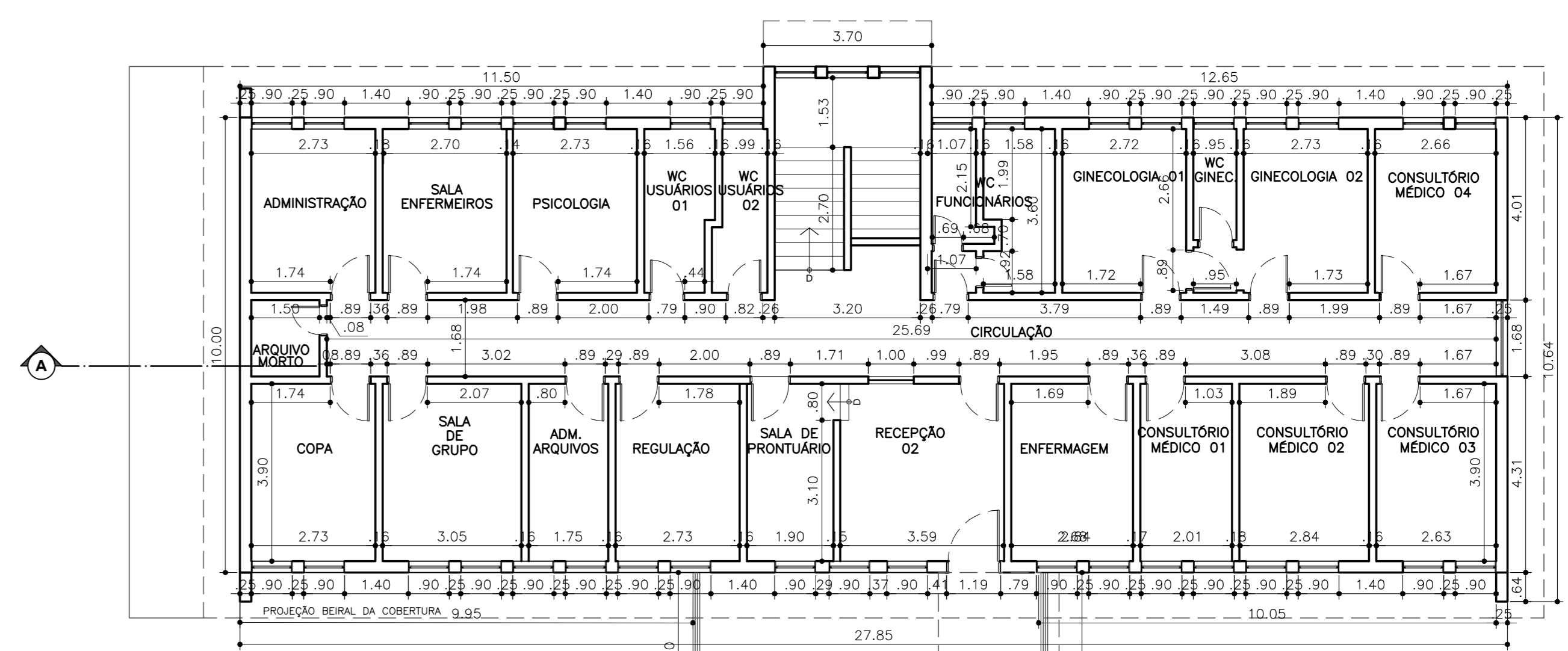

DIMENSIONAMENTO - 1o PAVIMENTO
UBS VILA ZATT
ESCALA:1:100

- NOTAS DE ACESSIBILIDADE**
1. A EDIFICAÇÃO SERÁ SINALIZADA DE ACORDO COM O ITEM 05 DA NBR 9050/15
 2. SERÃO INSTALADAS MAGNETAS DE ALUMINIAÇÃO
 3. OS INTERRUPTORES TERÃO $h=1,00m$ DO PISO ACABADO
 4. AS PORTAS TERÃO LARGURA MÍNIMA DE $0,80m$
 5. AS CRISELAS TERÃO VÃO LIVRE MÍNIMA DE $1,5m$, NAS CONDIÇÕES DO ITEM 6.5.5 DA NBR 9050/15
 6. CORRIMÃO DAS ESCADAS TERÁ ALTURA $h=0,70m$ E $h=0,30m$ DO PISO ACABADO PARA CÉCIS E EMERG. EM PESSOAS COM DEFICIÊNCIA E CORRIMÃO TERÁ $h=0,90m$ DO PISO ACABADO
 7. O CORRIMÃO DAS RAMPAS COM ALTURA $h=0,70m$ E $h=0,30m$ DO PISO ACABADO EM QUALQUER EDIFICAÇÃO
 8. A DIFERENÇA DE NÍVEL ENTRE PISOS GRAMADO E CIMENTADO SERÁ MENOR OU IGUAL A $0,50m$
 9. AS SOLARAS TERÃO NO MÁXIMO $0,50m$ DE ALTURA
 10. OS BANHOS E MESAS DE COZINHA NAS ÁREAS EXTERNAS TERÃO CANTOS ARREDONDADOS E ESPAÇO RESERVADO PARA PESSOAS COM DEFICIÊNCIA
 11. OS PISOS EXTERNOS DEVERÃO SER EXECUTADOS COM INCLINAÇÃO TRANSVERSAL MÁXIMA DE 3%
 12. A VAGA PARA PESSOAS COM DEFICIÊNCIA DEVERÁ SER ORIENTADA, SINALIZADA E TER DIMENSÕES DE ACORDO COM A NBR9050/15
 13. AS SOLARAS NOS PORTÕES E CALÇADAS TERÃO NO MÁXIMO $0,50m$ DE ALTURA
 14. OS BANHOS ACESSES ESTARÃO DE ACORDO COM ITEM 7 DA NBR 9050
 15. A BANCADA NOS LAVATÓRIOS TERÁ $h=0,80m$ E ALTURA LIVRE MÍNIMA DE $0,73m$ DO PISO
 16. SERÃO PREVISTOS BEBEDOUROS ACESSES
 17. OS BALCÕES E QUICHES TERÃO ALTURA $h=0,80m$ E ALTURA LIVRE MÍNIMA DE $0,73m$ DO PISO E LARGURA MÍNIMA DE $0,70m$
 18. BOTOEIRAS NOS SANITÁRIOS ACESSES SERÃO INSTALADAS DISPOSTAS DE SINALIZAÇÃO E DE EMERGÊNCIA AO LADO DA BANCA SANITÁRIA E DO BOM DO CHAVEIRO A $0,40m$ DO PISO ACABADO CONFORME ITEM 5.6.4.1 DA NBR 9050/15
 19. SINALIZAÇÃO VISUAL NOS DEGRAUS, TODO DEGRAU TERÁ SINALIZAÇÃO VISUAL NA BORDA DO PISO CONFORME ITEM 5.4.4 DA NBR 9050/15
 20. AS CALÇADAS EXTERNAS SERÃO EXECUTADAS DO DIMENSIONAMENTO COM O DEBITO 40-50A/2000
 21. ELABORAR PARA TRANSPORTE DE PESSOA COM DEFICIÊNCIA DE MOBILIDADE REDUZIDA ATENDE A NORMA ABNT NBR 13133/07 E A CRIAR TELA DIMENSÃO MÍNIMA DE $1,10m$ (LARGURA) x $1,40m$ (PROFUNDIDADE)

NOTAS:
1. CONFERRIR MEDIDAS NO LOCAL.

NUMERO	DESCRIÇÃO	DATA	VISTO
R00	EMISSÃO INICIAL	16/10/2019	TATIANA
R01	RETRABALHO DAS NOTAS DE ACESSIBILIDADE E MATERIAIS ALTERNADOS NA TABELA DE MATERIAIS (DESCRIÇÃO) E REVISÃO DE CARIÓTIPO	22/10/2019	TATIANA
R02	REVISÃO DE MEMORIAL, LEVANTAMENTO FOTOGRÁFICO, INDICAÇÃO DE INCONFORMIDADES, INDICAÇÃO DE FOTOS E TABELAS	02/12/2019	TATIANA