

R. Francisco Franco Machado
COBERTURA E IMPLANTAÇÃO
 UBS VILA SABRINA
 ESCALA 1:50

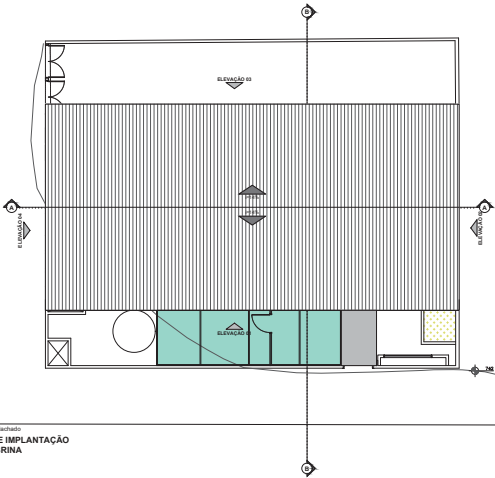

QUADRO DE ÁREA GERAL	
DESCRIÇÃO	ÁREA (m²)
ÁREA DO TERRENO	436,98
ÁREA DE PROJEÇÃO	274,27
ÁREA CONSTRUIDA	246,99
ÁREA LIVRE	162,71
ÁREA DE TESTADA	23,46

QUADRO DE ÁREAS				
PAREDES - TERREO				
ACABAMENTOS				
AMBIENTES	DESCRIÇÃO	PERÍMETRO (m)	PÉ DIREITO (m)	ÁREA (m²)
COPA	SUBSTITUIR REVESTIMENTO CERÂMICO EXISTENTE POR NOVOS	9,70	2,97	28,81
EXPEDIENTE	PINTURA COM TINTA ACRILICA LAVAVEL	9,54	2,97	28,33
GERÊNCIA	PINTURA COM TINTA ACRILICA LAVAVEL COR GELCO	9,56	2,97	28,39
GINECOLOGIA	PINTURA COM TINTA ACRILICA LAVAVEL COR GELCO	12,76	2,97	37,90
W.C GINECOLOGIA	SUBSTITUIR REVESTIMENTO CERÂMICO EXISTENTE POR NOVOS	5,26	2,97	15,65
DML	SUBSTITUIR REVESTIMENTO CERÂMICO EXISTENTE POR NOVOS	6,66	2,97	19,78
VACINA	RETRAI R REVESTIMENTO E PINTAR COM TINTA ACRILICA LAVAVEL NA COR GELCO	9,54	2,97	28,33
MEDICAÇÃO E INALAÇÃO	RETRAI R REVESTIMENTO E PINTAR COM TINTA ACRILICA LAVAVEL NA COR GELCO	9,44	2,97	28,04
QUIRATMO E ECO	RETRAI R REVESTIMENTO E PINTAR COM TINTA ACRILICA LAVAVEL NA COR GELCO	9,98	2,97	29,45
SAME E FATURAMENTO	PINTURA COM TINTA ACRILICA LAVAVEL COR GELCO	13,98	2,97	41,52
ACOLHIMENTO	RETRAI R REVESTIMENTO E PINTAR COM TINTA ACRILICA LAVAVEL NA COR GELCO	12,28	2,97	36,47
W.C PNE FEMININO	SUBSTITUIR REVESTIMENTO CERÂMICO EXISTENTE POR NOVOS	7,88	2,97	23,34
W.C PNE MASCULINO	SUBSTITUIR REVESTIMENTO CERÂMICO EXISTENTE POR NOVOS	7,90	2,97	23,46
RECEPÇÃO	PINTURA COM TINTA ACRILICA LAVAVEL COR GELCO	15,50	2,97	46,04
FARMÁCIA E ALMOXARFADO	PINTURA COM TINTA ACRILICA LAVAVEL COR GELCO	22,20	2,97	65,93
IDOSOS	PINTURA COM TINTA ACRILICA LAVAVEL COR GELCO	12,78	2,97	37,96
PEDIATRIA	PINTURA COM TINTA ACRILICA LAVAVEL COR GELCO	12,70	2,97	37,72
ESTERILIZAÇÃO	RETRAI R REVESTIMENTO E PINTAR COM TINTA ACRILICA LAVAVEL NA COR GELCO	10,86	2,97	32,25
EXPURGO	RETRAI R REVESTIMENTO E PINTAR COM TINTA ACRILICA LAVAVEL NA COR GELCO	10,86	2,97	32,25
ODONTOLOGIA	RETRAI R REVESTIMENTO E PINTAR COM TINTA ACRILICA LAVAVEL NA COR GELCO	15,94	2,97	47,34
VESTIÁRIO FUNCIONÁRIO FEMININO	SUBSTITUIR REVESTIMENTO CERÂMICO EXISTENTE POR NOVOS	6,00	2,97	17,82
VESTIÁRIO FUNCIONÁRIO MASCULINO	SUBSTITUIR REVESTIMENTO CERÂMICO EXISTENTE POR NOVOS	7,72	2,97	22,93
CIRCULAÇÃO E ESPERA	PINTURA COM TINTA ACRILICA LAVAVEL COR GELCO	60,02	2,97	178,26
TOTAL DE PAREDES A SEREM PINTADAS				738,18
TOTAL DE REVESTIMENTOS A RETIRAR				390,61
TOTAL DE REVESTIMENTOS A INSTALAR				167,47

NOTA: ACRESCENTAR 5% DE VALOR DE SOBRA PARA O VALOR TOTAL DA TABELA

LAYOUT
 UBS VILA SABRINA
 ESCALA 1:50

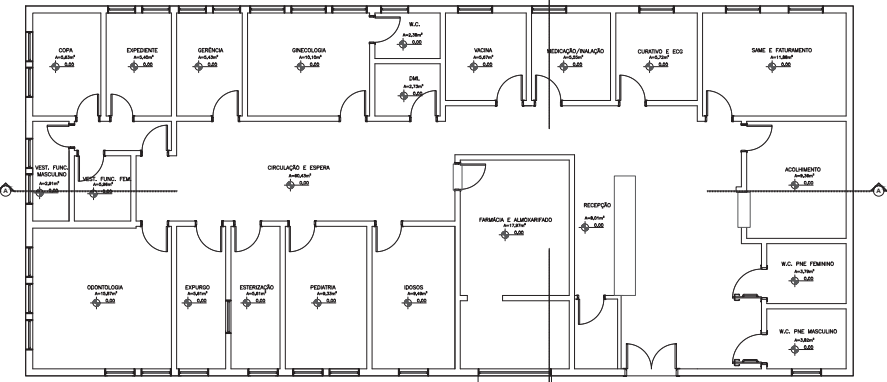

QUADRO DE ÁREAS				
PAREDES E FACHADAS / ÁREAS EXTERNAS				
ACABAMENTOS				
AMBIENTES	DESCRIÇÃO	PERÍMETRO (m)	PÉ DIREITO (m)	ÁREA (m²)
ÁREA EXTERNA - FACHADAS				
FACHADAS	PINTURA EM TINTA ACRILICA NA COR GELCO	67,90	3,95	268,21
MURDOS	PINTURA EM TINTA ACRILICA NA COR GELCO	73,85	2,50	369,25
TOTAL DE ALVENARIAS A SEREM PINTADAS				368,21
TOTAL DE GRADIS A SEREM PINTADOS				369,25

NOTA: ACRESCENTAR 5% DE VALOR DE SOBRA PARA O VALOR TOTAL DA TABELA

QUADRO DE ÁREAS				
PORTAS				
ACABAMENTOS				
CAIXILHO	DESCRIÇÃO	QUANTIDADE (UNID.)	ÁREA (m²)	ÁREA/UNIT. (2X)
TERREO				
PORTAS MADEIRA 0,92 x 2,10	TINTA ESMALTE A BASE DE ÁGUA OU ACRILICA PARA PORTAS	3	1,30	7,80
PORTAS MADEIRA 0,92 x 2,10	TINTA ESMALTE A BASE DE ÁGUA OU ACRILICA PARA PORTAS	17	1,93	65,62
PORTA PNE 0,92 x 2,10	TINTA ESMALTE A BASE DE ÁGUA OU ACRILICA PARA PORTAS	2	1,93	7,72
PORTA FERRO E VIDRO 1,90 x 2,10	TINTA ESMALTE ACRILICA OU AUTOMOTIVA	2	3,15	12,60
PORTA FERRO E VIDRO 1,90 x 2,10	TINTA ESMALTE ACRILICA OU AUTOMOTIVA	2	3,15	12,60
PORTA FERRO E VIDRO 1,00 x 2,10	TINTA DE FUNDO	2	2,10	8,40
PORTA FERRO E VIDRO 1,00 x 2,10	TINTA ESMALTE ACRILICA OU AUTOMOTIVA	2	2,10	8,40
PORTA FERRO E VIDRO 1,90 x 2,90	TINTA DE FUNDO	2	4,25	17,00
PORTA FERRO E VIDRO 1,90 x 2,90	TINTA ESMALTE ACRILICA OU AUTOMOTIVA	2	4,25	17,00
TOTAL PORTAS DE MADEIRA				196,74
TOTAL PORTAS DE FERRO				21,00
TOTAL PORTAS FERRO E VIDRO				17,00

NOTA: ACRESCENTAR 5% DE VALOR DE SOBRA PARA O VALOR TOTAL DA TABELA

DIMENSIONAMENTO
 UBS VILA SABRINA
 ESCALA 1:50

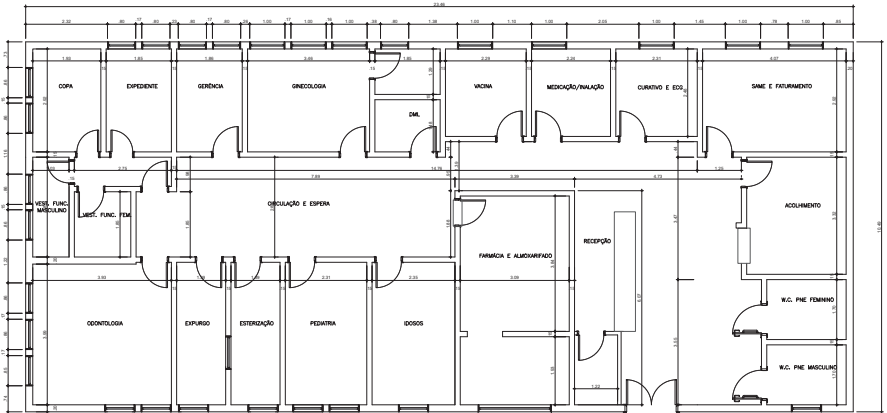

QUADRO DE ÁREAS		
FORROS OU LAJES - TERREO		
ACABAMENTOS		
AMBIENTES	DESCRIÇÃO	ÁREA (m²)
COPA	PINTURA COM TINTA ACRILICA NA COR GELCO	5,63
EXPEDIENTE	PINTURA COM TINTA ACRILICA NA COR GELCO	5,40
GERÊNCIA	PINTURA COM TINTA ACRILICA NA COR GELCO	5,43
GINECOLOGIA	PINTURA COM TINTA ACRILICA NA COR GELCO	10,10
W.C GINECOLOGIA	PINTURA COM TINTA ACRILICA NA COR GELCO	2,38
DML	SUBSTITUIR FORRO D PVC POR FORRO DE GESSO ACARTONADO	5,67
VACINA	SUBSTITUIR FORRO D PVC POR FORRO DE GESSO ACARTONADO	5,67
MEDICAÇÃO E INALAÇÃO	SUBSTITUIR FORRO D PVC POR FORRO DE GESSO ACARTONADO	5,55
QUIRATMO E ECO	SUBSTITUIR FORRO D PVC POR FORRO DE GESSO ACARTONADO	5,72
SAME E FATURAMENTO	SUBSTITUIR FORRO D PVC POR FORRO DE GESSO ACARTONADO	11,88
ACOLHIMENTO	SUBSTITUIR FORRO D PVC POR FORRO DE GESSO ACARTONADO	9,36
W.C PNE FEMININO	SUBSTITUIR FORRO D PVC POR FORRO DE GESSO ACARTONADO	3,79
W.C PNE MASCULINO	SUBSTITUIR FORRO D PVC POR FORRO DE GESSO ACARTONADO	3,82
RECEPÇÃO	PINTURA COM TINTA ACRILICA NA COR GELCO	8,01
FARMÁCIA E ALMOXARFADO	PINTURA COM TINTA ACRILICA NA COR GELCO	17,97
IDOSOS	PINTURA COM TINTA ACRILICA NA COR GELCO	9,49
PEDIATRIA	PINTURA COM TINTA ACRILICA NA COR GELCO	9,33
ESTERILIZAÇÃO	PINTURA COM TINTA ACRILICA NA COR GELCO	5,67
EXPURGO	PINTURA COM TINTA ACRILICA NA COR GELCO	5,61
ODONTOLOGIA	SUBSTITUIR FORRO D PVC POR FORRO DE GESSO ACARTONADO	15,97
VESTIÁRIO FUNCIONÁRIO FEMININO	PINTURA COM TINTA ACRILICA NA COR GELCO	5,56
VESTIÁRIO FUNCIONÁRIO MASCULINO	PINTURA COM TINTA ACRILICA NA COR GELCO	2,91
CIRCULAÇÃO E ESPERA	PINTURA COM TINTA ACRILICA NA COR GELCO	60,43
TOTAL DE PINTURA COM TINTA ACRILICA NA COR GELCO		932,74
TOTAL DE FORRO DE PVC A SER RETIRADO E SUBSTITUÍDO POR FORRO DE GESSO		144,44

NOTA: ACRESCENTAR 5% DE VALOR DE SOBRA PARA O VALOR TOTAL DA TABELA

QUADRO DE QUANTIDADES		
LUMINARIAS		
ACABAMENTOS		
TIPO	DESCRIÇÃO	QUANTIDADE (UNID.)
LUMINARIAS INTERNAS	LUMINARIAS DE SOBREPOR PARA HOSPÍTALS	80
LUMINARIAS EXTERNAS	REFLETORES PARA ÁREA EXTERNA	4
TOTAL		80

NOTA: AS LUMINARIAS INTERNAS DEVEM SER COM LÂMPADAS LED.

QUADRO DE QUANTIDADES		
HIDRÁULICA		
ACABAMENTOS		
TIPO	DESCRIÇÃO	QUANTIDADE (UNID.)
LOUÇAS		
VASO SANITÁRIO	VASOS SANITÁRIO COM CAIXA ACOPLADA E ASSENTO	5
LAVATORIO	CUBA COM COLUNA	5
TANQUE	TANQUE LAVA PÉS	1
TOTAL LOUÇAS		11
METAS		
TORNEIRA HOSPITALAR	TORNEIRA CLINICA COM ALAVANCA	12
TORNEIRA	TORNEIRA DE MESA PARA LAVATÓRIO	5
TOTAL METAS		17

NOTA: AS TORNEIRAS DEVEM SEGUIR A NBR 9050

QUADRO DE ÁREAS		
PISOS - TERREO		
ACABAMENTOS		
AMBIENTES	DESCRIÇÃO	ÁREA (m²)
COPA	SUBSTITUIR PISO CERÂMICO AVARIADO POR NOVOS	5,63
EXPEDIENTE	SUBSTITUIR PISO CERÂMICO AVARIADO POR NOVOS	5,40
GERÊNCIA	SUBSTITUIR PISO CERÂMICO AVARIADO POR NOVOS	5,43
GINECOLOGIA	SUBSTITUIR PISO CERÂMICO POR PISO VINÍLICO DE ACORDO COM A RDC 50/2002	10,10
W.C GINECOLOGIA	SUBSTITUIR PISO CERÂMICO AVARIADO POR NOVOS	2,38
DML	SUBSTITUIR PISO CERÂMICO AVARIADO POR NOVOS	2,73
VACINA	SUBSTITUIR PISO CERÂMICO POR PISO VINÍLICO DE ACORDO COM A RDC 50/2002	5,67
MEDICAÇÃO E INALAÇÃO	SUBSTITUIR PISO CERÂMICO POR PISO VINÍLICO DE ACORDO COM A RDC 50/2002	5,55
QUIRATMO E ECO	SUBSTITUIR PISO CERÂMICO POR PISO VINÍLICO DE ACORDO COM A RDC 50/2002	5,72
SAME E FATURAMENTO	SUBSTITUIR PISO CERÂMICO AVARIADO POR NOVOS	11,88
ACOLHIMENTO	SUBSTITUIR PISO CERÂMICO AVARIADO POR NOVOS	9,36
W.C PNE FEMININO	SUBSTITUIR PISO CERÂMICO AVARIADO POR NOVOS	3,79
W.C PNE MASCULINO	SUBSTITUIR PISO CERÂMICO AVARIADO POR NOVOS	3,82
RECEPÇÃO	SUBSTITUIR PISO CERÂMICO AVARIADO POR NOVOS	8,01
FARMÁCIA E ALMOXARFADO	SUBSTITUIR PISO CERÂMICO AVARIADO POR NOVOS	17,97
IDOSOS	SUBSTITUIR PISO CERÂMICO POR PISO VINÍLICO DE ACORDO COM A RDC 50/2002	9,49
PEDIATRIA	SUBSTITUIR PISO CERÂMICO POR PISO VINÍLICO DE ACORDO COM A RDC 50/2002	9,33
ESTERILIZAÇÃO	SUBSTITUIR PISO CERÂMICO POR PISO VINÍLICO DE ACORDO COM A RDC 50/2002	5,61
EXPURGO	SUBSTITUIR PISO CERÂMICO POR PISO VINÍLICO DE ACORDO COM A RDC 50/2002	5,61
ODONTOLOGIA	SUBSTITUIR PISO CERÂMICO POR PISO VINÍLICO DE ACORDO COM A RDC 50/2002	15,87
VESTIÁRIO FUNCIONÁRIO FEMININO	SUBSTITUIR PISO CERÂMICO AVARIADO POR NOVOS	5,96
VESTIÁRIO FUNCIONÁRIO MASCULINO	SUBSTITUIR PISO CERÂMICO AVARIADO POR NOVOS	2,91
CIRCULAÇÃO E ESPERA	SUBSTITUIR PISO CERÂMICO AVARIADO POR NOVOS	60,43
CIRCULAÇÃO EXTERNA	MANUTENÇÃO DE PISO DE CONCRETO E INSTALAR PISO TÁTIL DE DIRECIONAL E DE ALERTA	170,17
CALÇADA	MANUTER PISO EXISTENTE E INSTALAR PISO TÁTIL DIRECIONAL E DE ALERTA	
TOTAL DE PISO CERÂMICO A RETIRAR		218,65
TOTAL DE PISO VINÍLICO A INSTALAR		72,90
TOTAL DE PISO CERÂMICO A INSTALAR		145,70
TOTAL DE MANUTENÇÃO DO PISO DE CONCRETO		170,17

NOTA: ACRESCENTAR 5% DE VALOR DE SOBRA PARA O VALOR TOTAL DA TABELA

QUADRO DE ÁREAS			
CAIXILHARIA			
ACABAMENTOS			
CAIXILHO	DESCRIÇÃO	QUANTIDADE (UNID.)	ÁREA (m²)
CAIXILHO VÃO 0,80 x 0,80m = 0,64 m²	TINTA DE FUNDO	4	
CAIXILHO VÃO 0,80 x 0,80m = 0,64 m²	TINTA ESMALTE ACRILICO OU AUTOMOTIVA	4	
CAIXILHO VÃO 0,86 x 1,00m = 0,86 m²	TINTA DE FUNDO	1	
CAIXILHO VÃO 0,86 x 1,00m = 0,86 m²	TINTA ESMALTE ACRILICO OU AUTOMOTIVA	1	
CAIXILHO VÃO 0,86 x 1,20m = 1,03 m²	TINTA DE FUNDO	14	
CAIXILHO VÃO 0,86 x 1,20m = 1,03 m²	TINTA ESMALTE ACRILICO OU AUTOMOTIVA	14	
CAIXILHO VÃO 1,00 x 0,80m = 0,80 m²	TINTA DE FUNDO	9	
CAIXILHO VÃO 1,00 x 0,80m = 0,80 m²	TINTA ESMALTE ACRILICO OU AUTOMOTIVA	9	
CAIXILHO VÃO 2,10 x 1,40m = 2,94 m²	TINTA DE FUNDO	1	
CAIXILHO VÃO 2,10 x 1,40m = 2,94 m²	TINTA ESMALTE ACRILICO OU AUTOMOTIVA	1	
TOTAL CAIXILHARIAS		29	

NOTAS DE ACRÉSCIMOS
 1. ADEQUAR O NÍVEL DE ACABAMENTO DO PISO DO 1º ANDAR AO NÍVEL DO TERREO.
 2. ADEQUAR O NÍVEL DO PISO DO 2º ANDAR AO NÍVEL DO 1º ANDAR.
 3. O NÍVEL DO PISO DO 3º ANDAR DEVE SER DE 1,00m DO PISO ANTERIOR.
 4. O NÍVEL DO PISO DO 4º ANDAR DEVE SER DE 1,00m DO PISO ANTERIOR.
 5. O NÍVEL DO PISO DO 5º ANDAR DEVE SER DE 1,00m DO PISO ANTERIOR.
 6. O NÍVEL DO PISO DO 6º ANDAR DEVE SER DE 1,00m DO PISO ANTERIOR.
 7. O NÍVEL DO PISO DO 7º ANDAR DEVE SER DE 1,00m DO PISO ANTERIOR.
 8. O NÍVEL DO PISO DO 8º ANDAR DEVE SER DE 1,00m DO PISO ANTERIOR.
 9. O NÍVEL DO PISO DO 9º ANDAR DEVE SER DE 1,00m DO PISO ANTERIOR.
 10. O NÍVEL DO PISO DO 10º ANDAR DEVE SER DE 1,00m DO PISO ANTERIOR.
 11. O NÍVEL DO PISO DO 11º ANDAR DEVE SER DE 1,00m DO PISO ANTERIOR.
 12. O NÍVEL DO PISO DO 12º ANDAR DEVE SER DE 1,00m DO PISO ANTERIOR.
 13. O NÍVEL DO PISO DO 13º ANDAR DEVE SER DE 1,00m DO PISO ANTERIOR.
 14. O NÍVEL DO PISO DO 14º ANDAR DEVE SER DE 1,00m DO PISO ANTERIOR.
 15. O NÍVEL DO PISO DO 15º ANDAR DEVE SER DE 1,00m DO PISO ANTERIOR.
 16. O NÍVEL DO PISO DO 16º ANDAR DEVE SER DE 1,00m DO PISO ANTERIOR.
 17. O NÍVEL DO PISO DO 17º ANDAR DEVE SER DE 1,00m DO PISO ANTERIOR.
 18. O NÍVEL DO PISO DO 18º ANDAR DEVE SER DE 1,00m DO PISO ANTERIOR.
 19. O NÍVEL DO PISO DO 19º ANDAR DEVE SER DE 1,00m DO PISO ANTERIOR.
 20. O NÍVEL DO PISO DO 20º ANDAR DEVE SER DE 1,00m DO PISO ANTERIOR.
 21. O NÍVEL DO PISO DO 21º ANDAR DEVE SER DE 1,00m DO PISO ANTERIOR.
 22. O NÍVEL DO PISO DO 22º ANDAR DEVE SER DE 1,00m DO PISO ANTERIOR.
 23. O NÍVEL DO PISO DO 23º ANDAR DEVE SER DE 1,00m DO PISO ANTERIOR.
 24. O NÍVEL DO PISO DO 24º ANDAR DEVE SER DE 1,00m DO PISO ANTERIOR.
 25. O NÍVEL DO PISO DO 25º ANDAR DEVE SER DE 1,00m DO PISO ANTERIOR.
 26. O NÍVEL DO PISO DO 26º ANDAR DEVE SER DE 1,00m DO PISO ANTERIOR.
 27. O NÍVEL DO PISO DO 27º ANDAR DEVE SER DE 1,00m DO PISO ANTERIOR.
 28. O NÍVEL DO PISO DO 28º ANDAR DEVE SER DE 1,00m DO PISO ANTERIOR.
 29. O NÍVEL DO PISO DO 29º ANDAR DEVE SER DE 1,00m DO PISO ANTERIOR.
 30. O NÍVEL DO PISO DO 30º ANDAR DEVE SER DE 1,00m DO PISO ANTERIOR.
 31. O NÍVEL DO PISO DO 31º ANDAR DEVE SER DE 1,00m DO PISO ANTERIOR.
 32. O NÍVEL DO PISO DO 32º ANDAR DEVE SER DE 1,00m DO PISO ANTERIOR.
 33. O NÍVEL DO PISO DO 33º ANDAR DEVE SER DE 1,00m DO PISO ANTERIOR.
 34. O NÍVEL DO PISO DO 34º ANDAR DEVE SER DE 1,00m DO PISO ANTERIOR.
 35. O NÍVEL DO PISO DO 35º ANDAR DEVE SER DE 1,00m DO PISO ANTERIOR.
 36. O NÍVEL DO PISO DO 36º ANDAR DEVE SER DE 1,00m DO PISO ANTERIOR.
 37. O NÍVEL DO PISO DO 37º ANDAR DEVE SER DE 1,00m DO PISO ANTERIOR.
 38. O NÍVEL DO PISO DO 38º ANDAR DEVE SER DE 1,00m DO PISO ANTERIOR.
 39. O NÍVEL DO PISO DO 39º ANDAR DEVE SER DE 1,00m DO PISO ANTERIOR.
 40. O NÍVEL DO PISO DO 40º ANDAR DEVE SER DE 1,00m DO PISO ANTERIOR.
 41. O NÍVEL DO PISO DO 41º ANDAR DEVE SER DE 1,00m DO PISO ANTERIOR.
 42. O NÍVEL DO PISO DO 42º ANDAR DEVE SER DE 1,00m DO PISO ANTERIOR.
 43. O NÍVEL DO PISO DO 43º ANDAR DEVE SER DE 1,00m DO PISO ANTERIOR.
 44. O NÍVEL DO PISO DO 44º ANDAR DEVE SER DE 1,00m DO PISO ANTERIOR.
 45. O NÍVEL DO PISO DO 45º ANDAR DEVE SER DE 1,00m DO PISO ANTERIOR.
 46. O NÍVEL DO PISO DO 46º ANDAR DEVE SER DE 1,00m DO PISO ANTERIOR.
 47. O NÍVEL DO PISO DO 47º ANDAR DEVE SER DE 1,00m DO PISO ANTERIOR.
 48. O NÍVEL DO PISO DO 48º ANDAR DEVE SER DE 1,00m DO PISO ANTERIOR.
 49. O NÍVEL DO PISO DO 49º ANDAR DEVE SER DE 1,00m DO PISO ANTERIOR.
 50. O NÍVEL DO PISO DO 50º ANDAR DEVE SER DE 1,00m DO PISO ANTERIOR.

REVISÃO			
NÚMERO	DESCRIÇÃO	DATA	FEITO POR
01	REVISÃO INICIAL	09/09/2020	

PMSP - SMS
 INSTITUTO DE SAÚDE PÚBLICA DO ESTADO DE SÃO PAULO

UBS VILA SABRINA
 INSTITUTO DE SAÚDE PÚBLICA DO ESTADO DE SÃO PAULO

PROJETO DE COBERTURA E IMPLANTAÇÃO LAYOUT, DIMENSIONAMENTO E LAYOUT

PROJETO EXECUTIVO DE REFORMA

F - 01 / 03