

**ELEVAÇÃO 02**  
UBS RIO CLARO  
ESCALA: 1:100

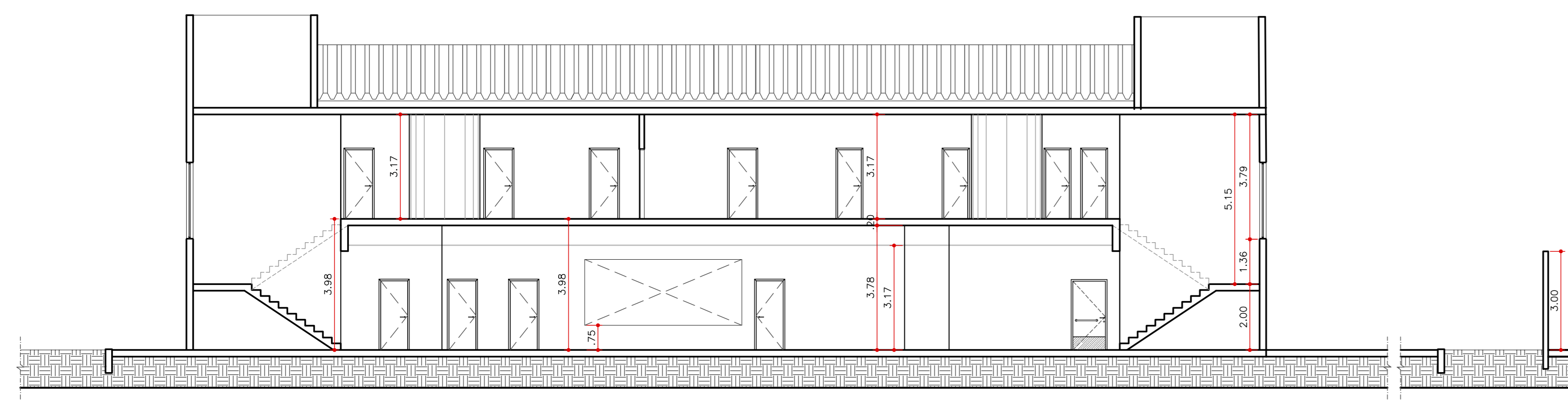

**CORTE AA**  
UBS RIO CLARO  
ESCALA: 1:100

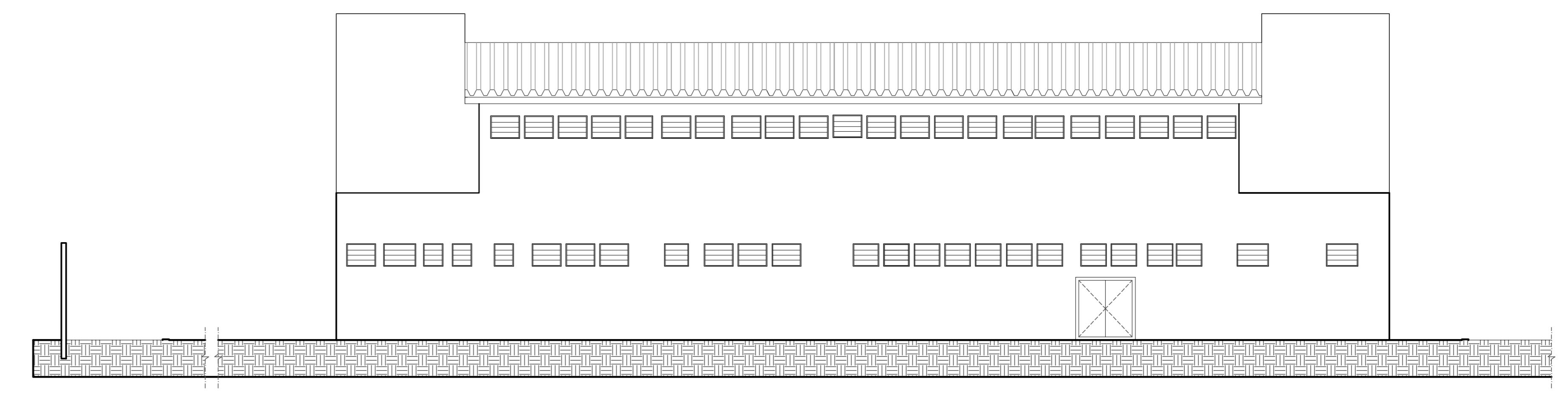

**ELEVAÇÃO 03**  
UBS RIO CLARO  
ESCALA: 1:100

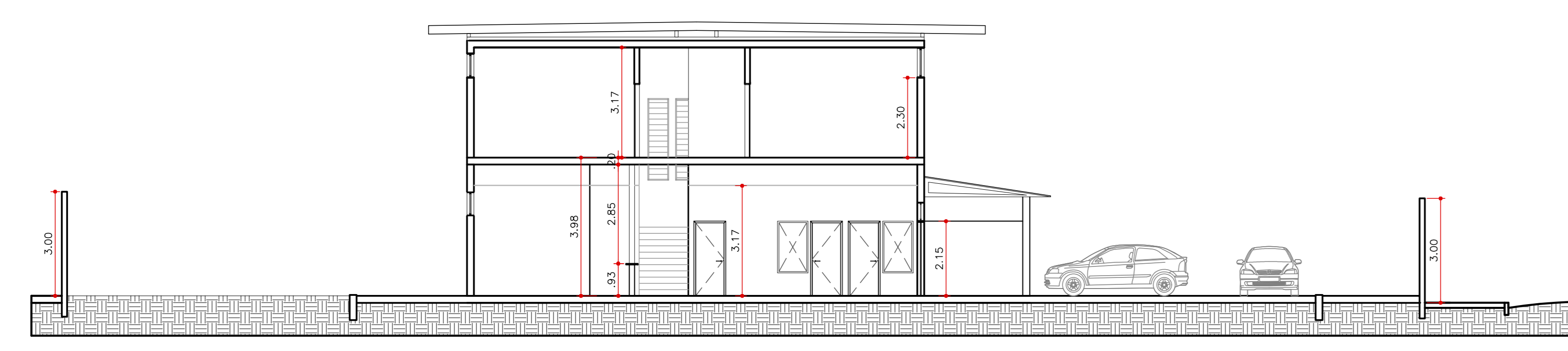

**CORTE BB**  
UBS RIO CLARO  
ESCALA: 1:100

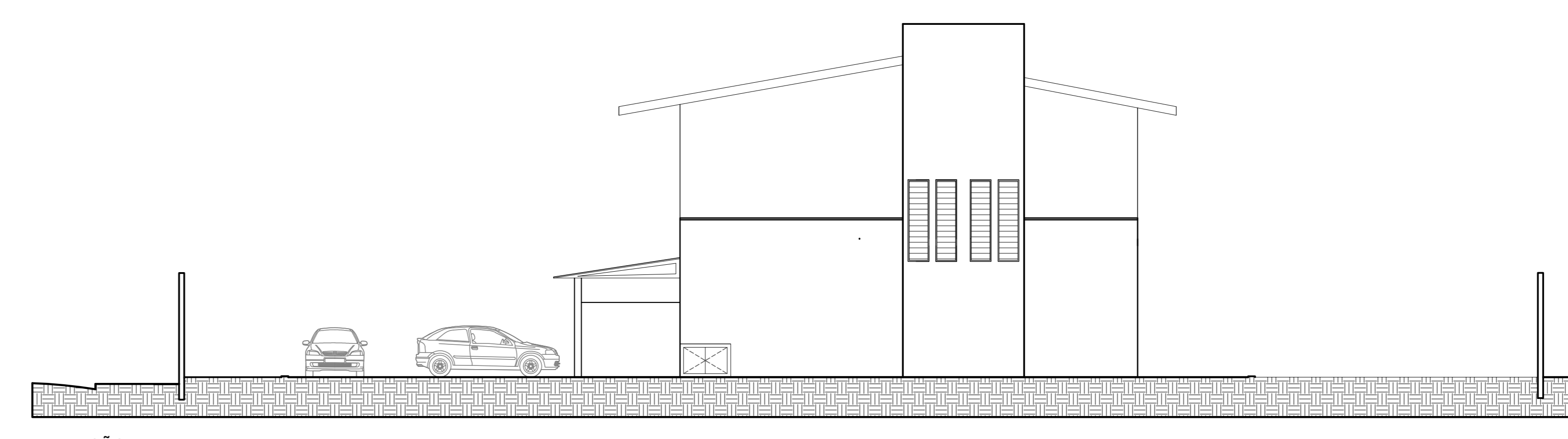

**ELEVAÇÃO 04**  
UBS RIO CLARO  
ESCALA: 1:100

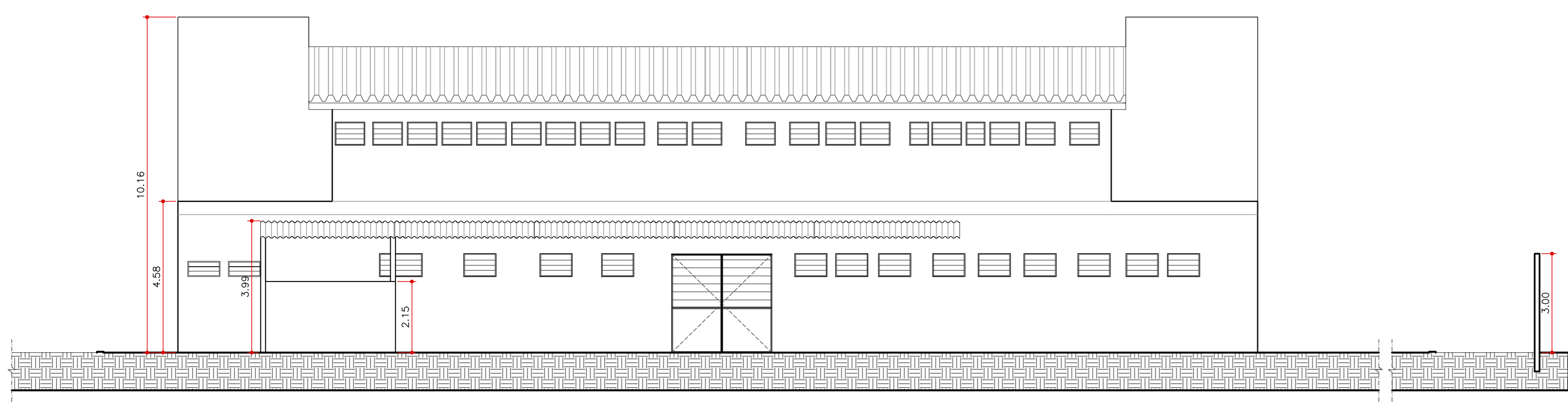

**ELEVAÇÃO 01**  
UBS RIO CLARO  
ESCALA: 1:100

- NOTAS DE ACESSIBILIDADE**
- A EDIFICAÇÃO SERÁ SINALIZADA DE ACORDO COM O ITEM 05 DA NBR 9050/15 PRECISAR PISO TÁTIL NO INÍCIO E TÉRMINO DAS RAMPAS E ESCADAS NAS CONDIÇÕES DO ITEM 5.4.6.
  - SERÃO INSTALADAS MAQUETAS DE ALUMINIAÇÃO.
  - OS INTERRUPTORES TERÃO  $h = 1,00m$  DO PISO ACABADO.
  - AS PORTAS TERÃO SOU ALTIMETRO DE 0,80m.
  - AS CRIELOS TERÃO VÃO LIVRE MÁXIMO DE 1,5 m, NAS CONDIÇÕES DO ITEM 6.5.5 DA NBR 9050/15.
  - CORRIMÃO DAS ESCADAS TERÁ ALTURA  $h_1=0,70m$  E  $h_2=0,90m$  DO PISO ACABADO PARA CÉIS E EMERG. EMER.S NAS DEMAS EDIFICAÇÕES O CORRIMÃO TERÁ  $h=0,90m$  DO PISO ACABADO.
  - O CORRIMÃO DAS RAMPAS COM ALTURA  $h_1=0,70m$  E  $h_2=0,90m$  DO PISO ACABADO EM QUALQUER EDIFICAÇÃO.
  - A DIFERENÇA DE NÍVEL ENTRE PISOS GRAMADO E CIMENTADO SERÁ MENOR OU IGUAL A 0,20m.
  - AS SOLERIAS TERÃO NO MÁXIMO 0,20m DE ALTURA.
  - OS BANHOS E MESAS DE COZINHEIRO NAS ÁREAS EXTERNAS, TERÃO CANTOS ARREDONDADOS E ESPAÇO RESERVADO PARA PESSOAS COM DEFICIÊNCIA.
  - OS PISOS EXTERNOS DEVERÃO SER EXECUTADOS COM INCLINAÇÃO TRANSVERSAL MÁXIMA DE 3%.
  - A VAGA PARA PESSOAS COM DEFICIÊNCIA DEVERÁ SER ORIENTADA, SINALIZADA E TER DIMENSÕES DE ACORDO COM A NBR9050/15.
  - AS SOLERIAS NOS PORTÕES E CALÇADAS TERÃO NO MÁXIMO 0,20m DE ALTURA.
  - OS SANITÁRIOS ACESSÍVEIS ESTARÃO DE ACORDO COM ITEM 7 DA NBR 9050.
  - A BANHEIRA NOS LAVATÓRIOS TERÁ  $h=0,80m$  E ALTURA LIVRE MÍNIMA DE 0,73m DO PISO.
  - SERÃO PREVISTOS BEBEDOUROS ACESSÍVEIS.
  - OS BALCÕES E QUICHES TERÃO ALTURA  $h = 0,80m$  E ALTURA LIVRE MÍNIMA DE 0,73m DO PISO E LARGURA MÍNIMA DE 0,90 m.
  - BOTÕES NOS SANITÁRIOS ACESSÍVEIS SERÃO INSTALADOS DISPOSTOS DE SINALIZAÇÃO E DE EMERGÊNCIA AO LADO DA BANCA SANITÁRIA E DO BOM DO CHAVEIRO A 0,40m DO PISO ACABADO CONFORME ITEM 5.6.4.1 DA NBR 9050/15.
  - SINALIZAÇÃO VISUAL NOS DEGRÁUS: TODO DEGRÁU TERÁ SINALIZAÇÃO VISUAL NA BORDA DO PISO CONFORME ITEM 5.4.4 DA NBR 9050/15.
  - AS CALÇADAS EXTERNAS SERÃO EXECUTADAS DE CONFORMIDADE COM O DECRETO 49.904/2009 E DE EMERGÊNCIA AO LADO DA BANCA SANITÁRIA E DO BOM DO CHAVEIRO A 0,40m DO PISO ACABADO CONFORME ITEM 5.6.4.1 DA NBR 9050/15.
  - SINALIZAÇÃO VISUAL NOS DEGRÁUS: TODO DEGRÁU TERÁ SINALIZAÇÃO VISUAL NA BORDA DO PISO CONFORME ITEM 5.4.4 DA NBR 9050/15.
  - AS CALÇADAS EXTERNAS SERÃO EXECUTADAS DE CONFORMIDADE COM O DECRETO 49.904/2009 E DE EMERGÊNCIA AO LADO DA BANCA SANITÁRIA E DO BOM DO CHAVEIRO A 0,40m DO PISO ACABADO CONFORME ITEM 5.6.4.1 DA NBR 9050/15.
  - ATENÇÃO: A NORMA ABNT NBR 9050/15 E A CADERNE TERÁ DIMENSÃO MÍNIMA DE 110 (m LARGURA) x 140 (m PROFUNDIDADE).

**NOTAS:**  
1. CONFERRIR MEDIDAS NO LOCAL.

REVISÕES:			
NÚMERO	DESCRIÇÃO	DATA	VISTO:
RO0	EMISSÃO INICIAL	15/05/2020	BARBARA
RO1	REVISÃO DO NÚMERO DE PRANCHAS	15/05/2020	BARBARA

**PMSP - SMS**  
PREFEITURA DE SÃO PAULO - SECRETARIA MUNICIPAL DE SAÚDE

**UNIDADE BÁSICA DE SAÚDE - RIO CLARO**

ENDEREÇO: Rua Cintra Polônio, 33 - Caju, Promotor Rio Claro, São Paulo - SP, 08395-320

PROJETO EXECUTIVO DE REFORMA

IMPANTAÇÃO E COBERTURA / CORTES ELEVAÇÕES

ESCALA: 1:100

F - 02 / 03