

PLANTA DE IMPLANTAÇÃO E COBERTURA
AMA / UBS 1° DE OUTUBRO
ESCALA: 1:100

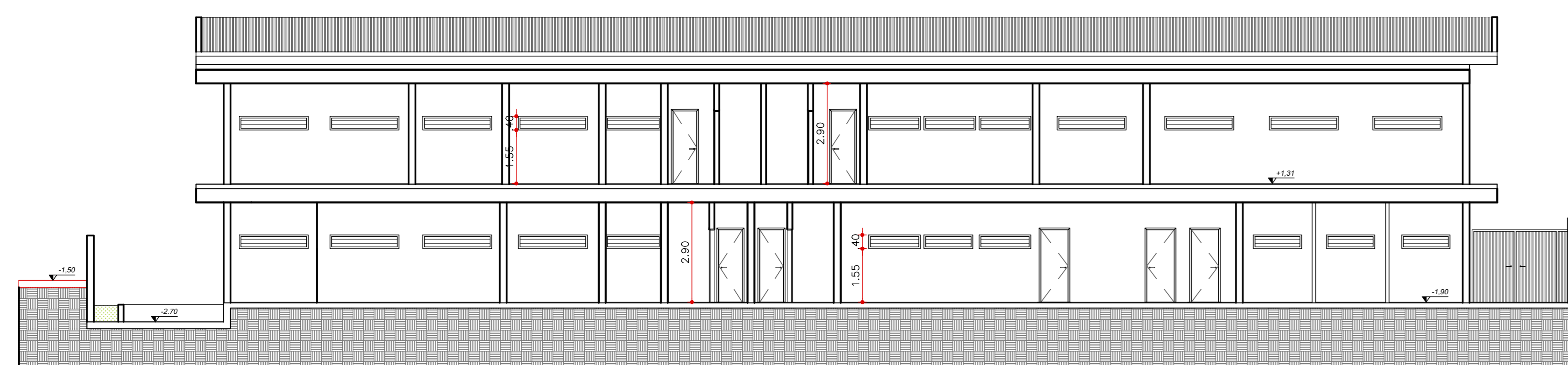

CORTE AA
AMA / UBS 1° DE OUTUBRO
ESCALA: 1:100

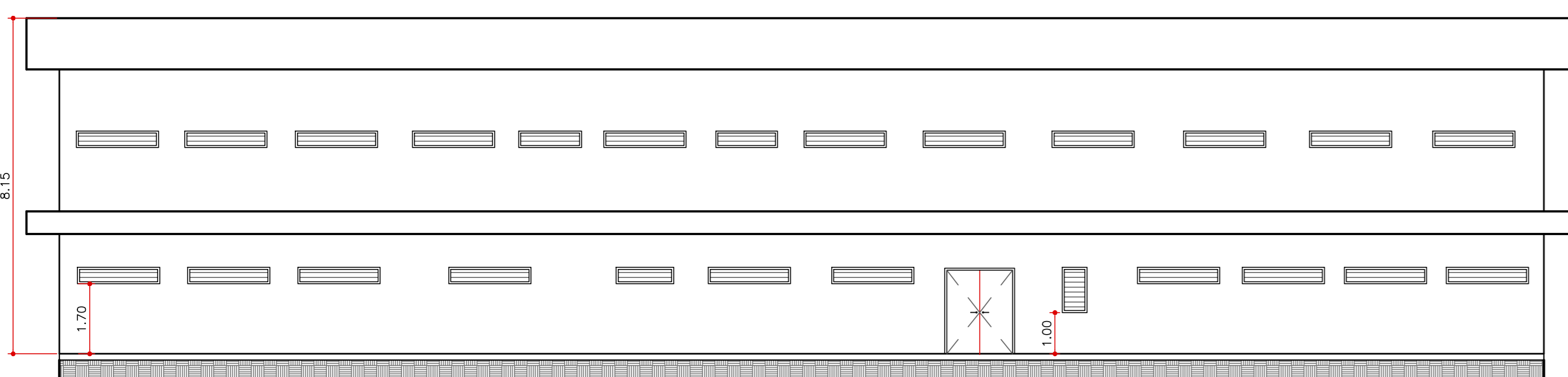

ELEVAÇÃO 01
AMA / UBS 1° DE OUTUBRO
ESCALA: 1:100

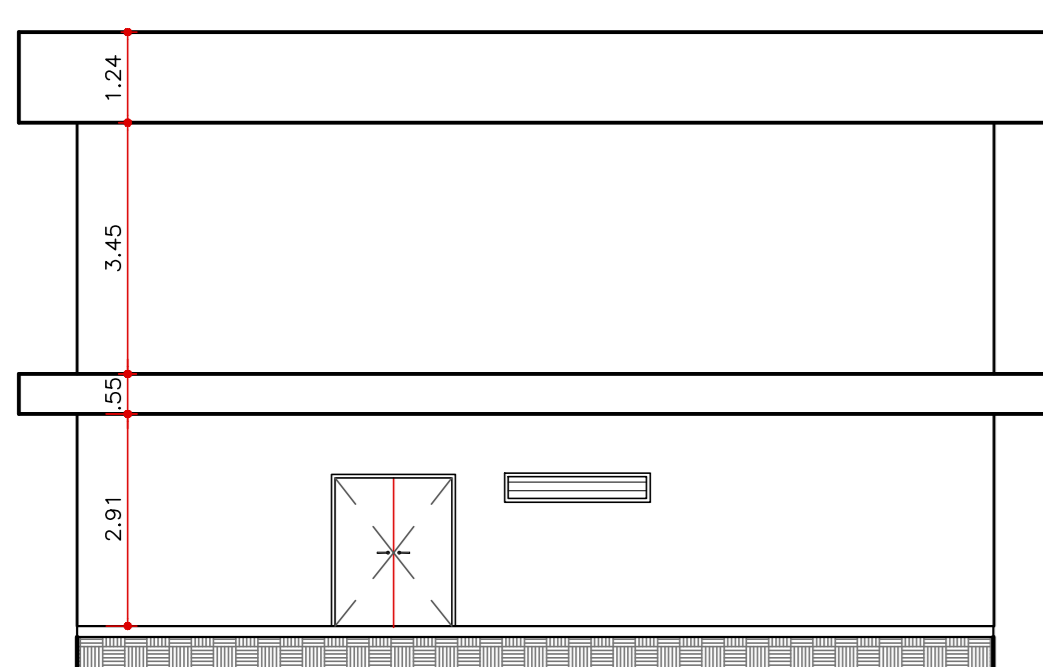

ELEVAÇÃO 02
AMA / UBS 1° DE OUTUBRO
ESCALA: 1:100

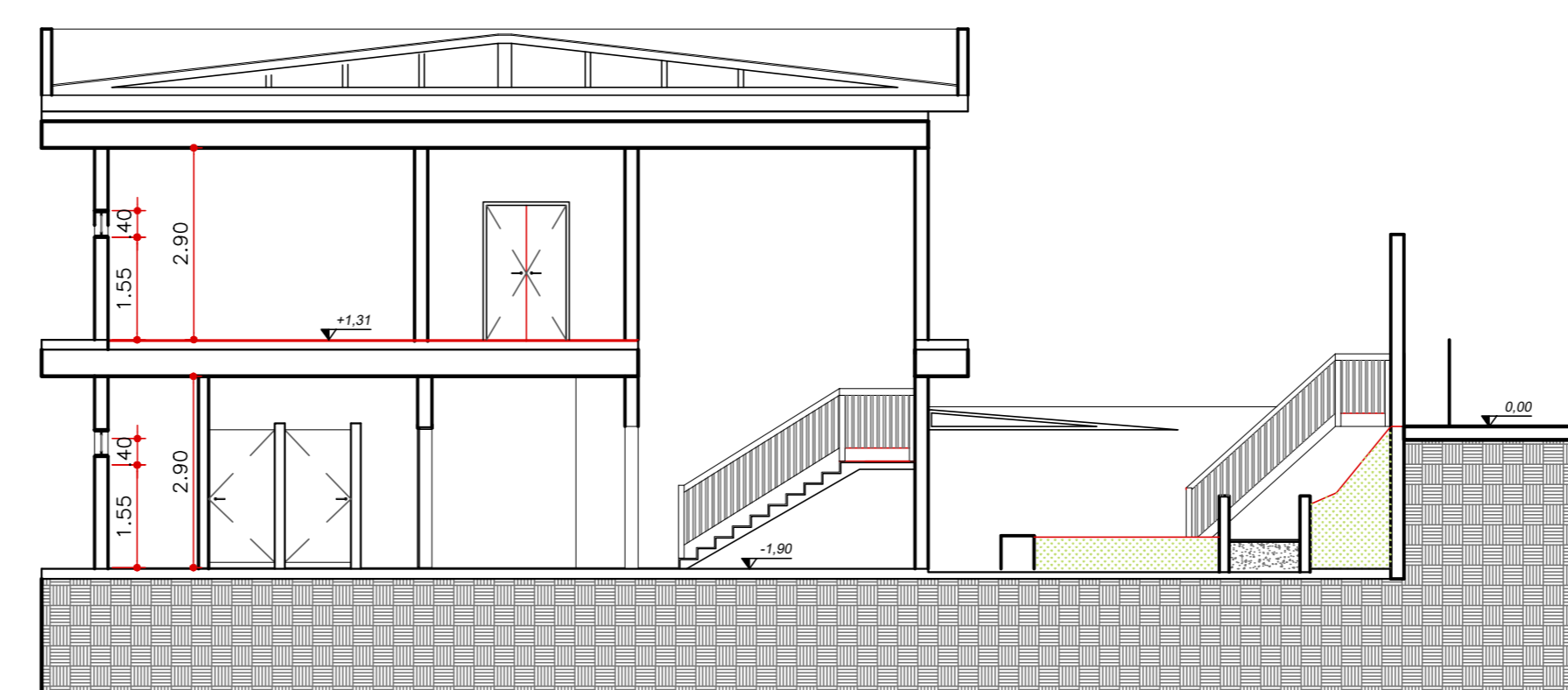

CORTE BB
AMA / UBS 1° DE OUTUBRO
ESCALA: 1:100

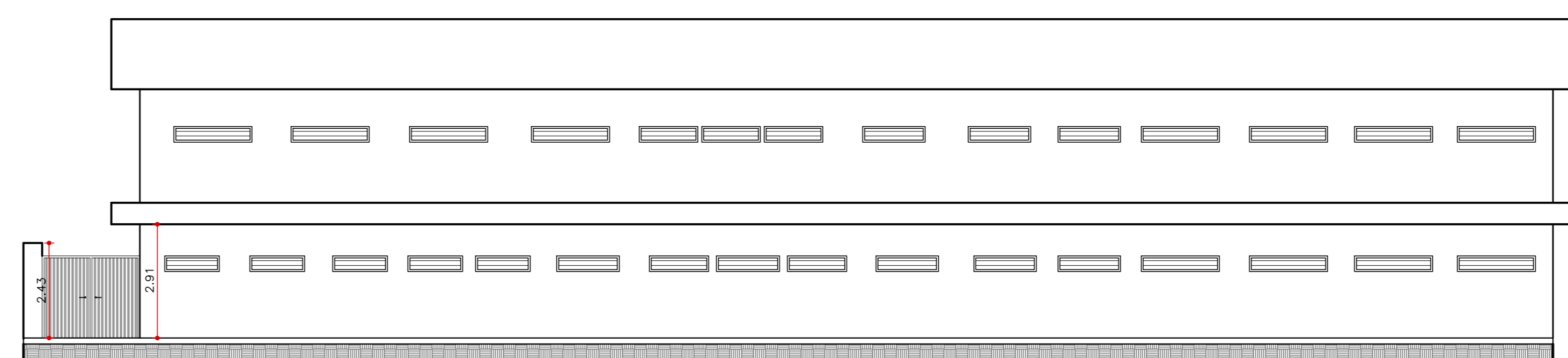

ELEVAÇÃO 03
AMA / UBS 1° DE OUTUBRO
ESCALA: 1:100

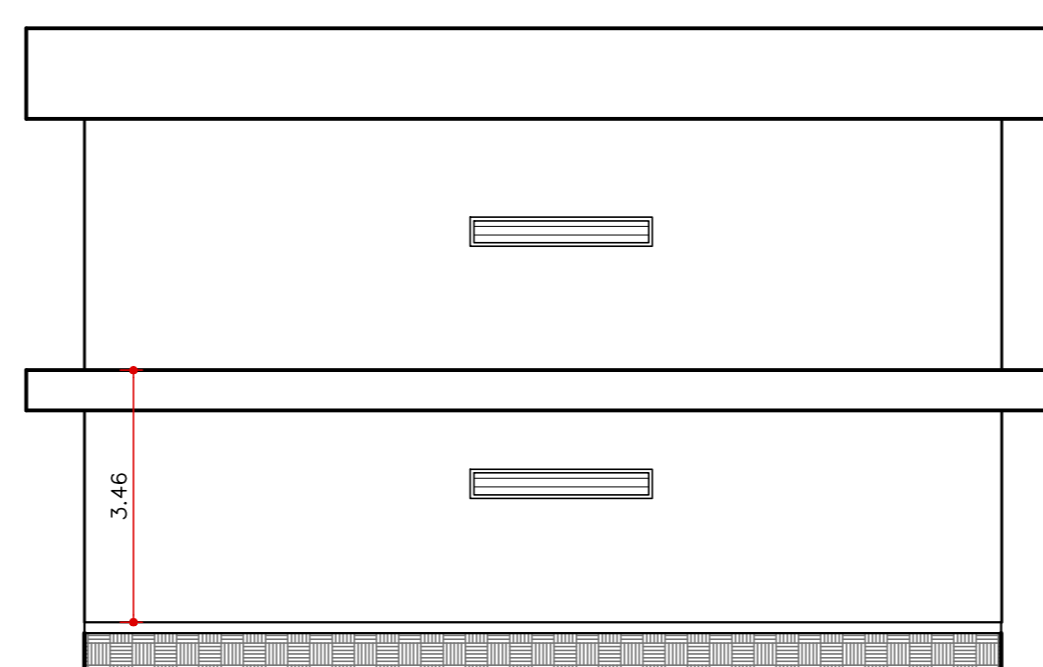

ELEVAÇÃO 04
AMA / UBS 1° DE OUTUBRO
ESCALA: 1:100

- NOTAS DE ACESSIBILIDADE**
- A EDIFICAÇÃO SERÁ REALIZADA DE ACORDO COM O ITEM 05 DA NBR 9050/15 PRECISAR PISO FATEL NO INÍCIO E TÉRMINO DAS RAMPAS E ESCADAS NAS CONDIÇÕES DO ITEM 5.4.6.
 - SERÃO INSTALADAS MAQUETAS DE ALUMINUM.
 - OS INTERRUPTORES TERÃO $h = 1,00m$ DO PISO ACABADO.
 - AS PORTAS TERÃO SOU NÍVEL DE 0,80m.
 - AS CRIEILHAS TERÃO VÃO LIVRE MÁXIMO DE 1,5 m, NAS CONDIÇÕES DO ITEM 6.5.5 DA NBR 9050/15.
 - CORRIMÃO DAS ESCADAS TERÁ ALTURA $H1=0,70m$ E $H2=0,90m$ DO PISO ACABADO PARA CÉU E EMERG. EXCETO NAS DEMAS EDIFICAÇÕES O CORRIMÃO TERÁ $h=0,90m$ DO PISO ACABADO.
 - O CORRIMÃO DAS RAMPAS COM ALTURA $H1=0,70m$ E $H2=0,90m$ DO PISO ACABADO EM QUALQUER EDIFICAÇÃO.
 - A DIFERENÇA DE NÍVEL ENTRE PISOS GRAMADO E CIMENTADO SERÁ MENOR OU IGUAL A 0,20m.
 - AS SOLERIAS TERÃO NO MÁXIMO 0,20m DE ALTURA.
 - OS BANHOS E MESA DE COZINHEIRO NAS ÁREAS EXTERNAS, TERÃO CANTOS ARREDONDADOS E ESPAÇO RESERVADO PARA PESSOAS COM DEFICIÊNCIA.
 - OS PISOS EXTERNOS DEVERÃO SER EXECUTADOS COM INCLINAÇÃO TRANSVERSAL MÁXIMA DE 3%.
 - A VAGA PARA PESSOAS COM DEFICIÊNCIA DEVERÁ SER ORIENTADA, SINALIZADA E TER DIMENSÕES DE ACORDO COM A NBR9050/15.
 - AS SOLERIAS NOS PORTÕES E CAÇADAS TERÃO NO MÁXIMO 0,20m DE ALTURA.
 - OS BANHOS ACESSES ESTARÃO DE ACORDO COM ITEM 7 DA NBR 9050.
 - A BARRACA NOS LAVATÓRIOS TERÁ $h=0,80m$ E ALTURA LIVRE MÍNIMA DE 0,73m DO PISO.
 - SERÃO PREVISTOS BEBEDOUROS ACESSES.
 - OS BALCÕES E QUICHES TERÃO ALTURA $h = 0,80m$ E ALTURA LIVRE MÍNIMA DE 0,73m DO PISO E LARGURA MÍNIMA DE 0,90 m.
 - BOTÕES NOS SANITÁRIOS ACESSES SERÃO INSTALADOS DISPOSTOS DE SINALIZAÇÃO E DE EMERGÊNCIA AO LADO DA BARRA SANITÁRIA E DO BOM DO CHAVEIRO A 0,40m DO PISO ACABADO CONFORME ITEM 5.6.4.1 DA NBR 9050/15.
 - SINALIZAÇÃO VISUAL NOS DEGRÁUS, TODO DEGRÁU TERÁ SINALIZAÇÃO VISUAL NA BORDA DO PISO CONFORME ITEM 5.4.4 DA NBR 9050/15.
 - AS CAÇADAS EXTERNAS SERÃO EXECUTADAS DE CONFORMIDADE COM O DECRETO 49.904/2009.
 - ELEVADOR PARA TRANSPORTE DE PESSOA COM DEFICIÊNCIA DE MOBILIDADE REDUZIDA ATENDE A NORMA ABNT NBR 13613/07 E A CÂMERA TERÁ DIMENSÃO MÍNIMA DE 1,10 m (LARGURA) x 1,40m (PROFUNDIDADE).

NOTAS:
1. CONFERRIR MEDIDAS NO LOCAL.

REVISÕES:

NÚMERO	DESCRIÇÃO	DATA	VISTO
001	EMISSÃO INICIAL	15/05/2020	BARBARA

PMSP - SMS
PREFEITURA DE SÃO PAULO - SECRETARIA MUNICIPAL DE SAÚDE

UNIDADE BÁSICA DE SAÚDE - 1° DE OUTUBRO

PROJETO EXECUTIVO DE REFORMA

ESCALA: 1:100

F - 02 / 04