

DIMENSIONAMENTO - TÉRREO
UBS PARQUE DA LAPA
ESCALA 1:100

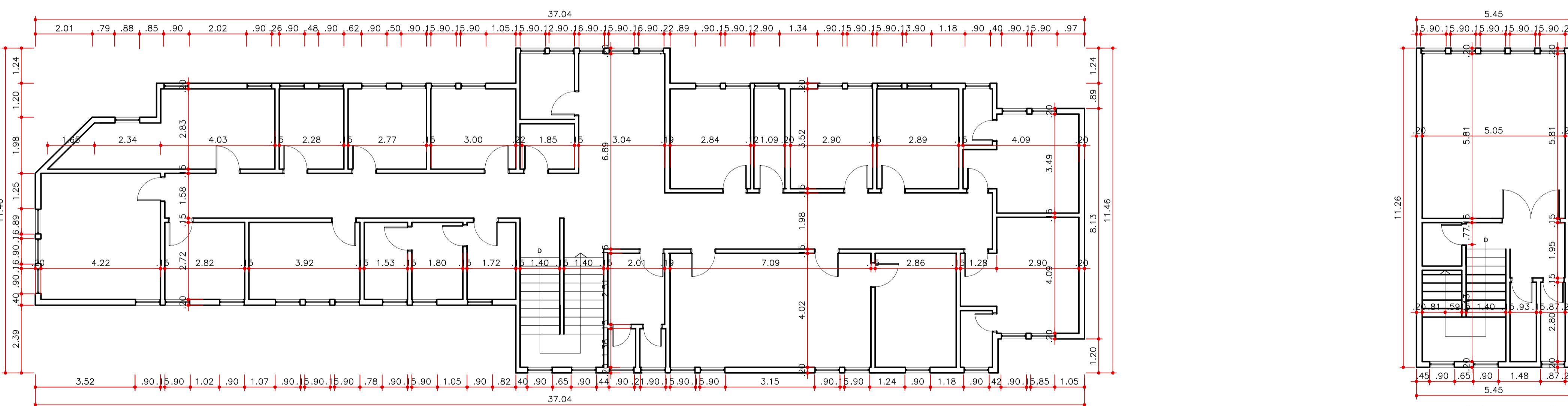

DIMENSIONAMENTO - 1º PAVIMENTO
UBS PARQUE DA LAPA
ESCALA 1:100

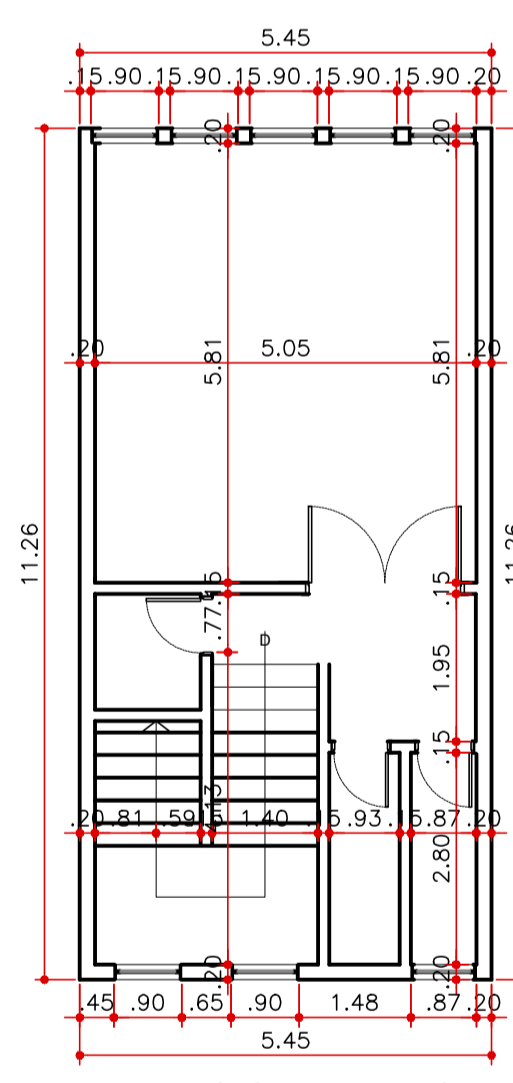

DIMENSIONAMENTO - 2º PAVIMENTO
UBS PARQUE DA LAPA
ESCALA 1:100

QUADRO DE ÁREAS		
PISOS - 2º PAVIMENTO		
ACABAMENTOS		
AMBIENTES	DESCRIÇÃO	ÁREA (m²)
SALA DE GRUPO	SUBSTITUIR PISO DE GRANILITE POR PISO CERÂMICO	29,31
DEPÓSITO 1	SUBSTITUIR PISO DE GRANILITE POR PISO CERÂMICO	2,42
W.C MASCULINO	SUBSTITUIR PISO DE GRANILITE POR PISO CERÂMICO	2,60
DEPÓSITO 2	SUBSTITUIR PISO DE GRANILITE POR PISO CERÂMICO	2,14
CIRCULAÇÃO	SUBSTITUIR PISO DE GRANILITE POR PISO CERÂMICO	5,22
TOTAL DE PISO GRANILITE A RETIRAR		41,69
TOTAL DE PISO CERÂMICO A INSTALAR		41,69

NOTA: ACRESCENTAR 5% DE VALOR DE SOBRA PARA O VALOR TOTAL DA TABELA

QUADRO DE ÁREAS		
PISOS - TÉRREO		
ACABAMENTOS		
AMBIENTES	DESCRIÇÃO	ÁREA (m²)
W.C PNE EXTERNO	SUBSTITUIR PISO CERÂMICO AVARIADO POR NOVOS	2,91
COPA	SUBSTITUIR PISO DE GRANILITE POR PISO CERÂMICO	10,81
CONSULTÓRIO 1	SUBSTITUIR PISO VINÍLICO AVARIADO POR PISO VINÍLICO DE ACORDO COM A RDC 50/2002.	6,36
ENFERMAGEM	SUBSTITUIR PISO DE GRANILITE POR PISO VINÍLICO DE ACORDO COM A RDC 50/2002.	7,23
CONSULTÓRIO 2	SUBSTITUIR PISO VINÍLICO AVARIADO POR PISO VINÍLICO DE ACORDO COM A RDC 50/2002.	8,57
GRUPO 2	SUBSTITUIR PISO DE GRANILITE POR PISO CERÂMICO	8,31
W.C PNE MASCULINO CURATIVO	SUBSTITUIR PISO CERÂMICO AVARIADO POR NOVOS	3,69
ENFERMAGEM	SUBSTITUIR PISO DE GRANILITE POR CERÂMICO	9,59
CONSULTÓRIO 1	SUBSTITUIR PISO VINÍLICO AVARIADO POR PISO VINÍLICO DE ACORDO COM A RDC 50/2002.	9,59
RECEPÇÃO E SAME	SUBSTITUIR PISO VINÍLICO POR PISO CERÂMICO	17,70
FARMÁCIA E ALMOXARIFADO	SUBSTITUIR PISO DE GRANILITE POR CERÂMICO	19,32
CONSULTÓRIO SALA 2	SUBSTITUIR PISO DE GRANILITE POR PISO VINÍLICO DE ACORDO COM A RDC 50/2002.	7,69
VACINA	SUBSTITUIR PISO DE GRANILITE POR PISO VINÍLICO DE ACORDO COM A RDC 50/2002.	13,86
INALAÇÃO	SUBSTITUIR PISO DE GRANILITE POR PISO VINÍLICO DE ACORDO COM A RDC 50/2002.	11,56
W.C FEMININO	SUBSTITUIR PISO DE GRANILITE POR CERÂMICO	7,46
INSULMO 1	SUBSTITUIR PISO DE GRANILITE POR CERÂMICO	7,46
INSULMO 2	SUBSTITUIR PISO DE GRANILITE POR CERÂMICO	10,84
SALA DE CONVIVÊNCIA	SUBSTITUIR PISO DE GRANILITE POR CERÂMICO	16,63
GRUPO 1	SUBSTITUIR PISO DE GRANILITE POR CERÂMICO	14,02
W.C FEMININO	SUBSTITUIR PISO DE GRANILITE POR CERÂMICO	5,27
W.C MASCULINO	SUBSTITUIR PISO DE GRANILITE POR CERÂMICO	5,27
BRINQUEDOTECA	SUBSTITUIR PISO DE GRANILITE POR CERÂMICO	23,32
DEPÓSITO EXTERNO	SUBSTITUIR PISO CERÂMICO AVARIADO POR NOVOS	2,79
RECEPÇÃO CAPS	SUBSTITUIR PISO CERÂMICO AVARIADO POR NOVOS	6,21
ADMINISTRAÇÃO	SUBSTITUIR PISO CERÂMICO AVARIADO POR NOVOS	14,91
W.C ADMINISTRAÇÃO	SUBSTITUIR PISO CERÂMICO AVARIADO POR NOVOS	2,04
COPA	SUBSTITUIR PISO CERÂMICO AVARIADO POR NOVOS	4,31
CIRCULAÇÃO E ESPERA	SUBSTITUIR PISO DE GRANILITE POR CERÂMICO	126,91
EXTERNO - ÁREA DE ESTACIONAMENTO / PEDESTRES	MANUTENÇÃO DE PISO DE CONCRETO	295,17
CAÇADA	MANUTENÇÃO DE PISO DE CONCRETO E INSTALAÇÃO DE PISO PODOTÁTIL CONFORME A NBR9050	154,67
TOTAL DE PISO DE GRANILITE A RETIRAR		305,55
TOTAL DE PISO CERÂMICO A RETIRAR		36,86
TOTAL DE PISO VINÍLICO A RETIRAR		51,81
TOTAL DE PISO VINÍLICO A INSTALAR		74,45
TOTAL DE PISO CERÂMICO A INSTALAR		319,77
TOTAL DE MANUTENÇÃO DO PISO DE CONCRETO		449,84

QUADRO DE ÁREAS		
PISOS - 1º PAVIMENTO		
ACABAMENTOS		
AMBIENTES	DESCRIÇÃO	ÁREA (m²)
ADMINISTRAÇÃO	SUBSTITUIR PISO DE GRANILITE POR PISO CERÂMICO	16,56
NASF SALA 35	SUBSTITUIR PISO VINÍLICO AVARIADO POR PISO VINÍLICO, CONFORME A RDC 50/2002.	6,45
CONSULTÓRIO	SUBSTITUIR PISO VINÍLICO AVARIADO POR PISO VINÍLICO, CONFORME A RDC 50/2002.	7,83
CONSULTÓRIO SALA 03	SUBSTITUIR PISO VINÍLICO AVARIADO POR PISO VINÍLICO, CONFORME A RDC 50/2002.	8,49
REGULAÇÃO	SUBSTITUIR PISO DE GRANILITE POR PISO CERÂMICO	4,45
CNR - BOM PAR	SUBSTITUIR PISO DE GRANILITE POR PISO CERÂMICO	3,07
SALA 05	SUBSTITUIR PISO VINÍLICO AVARIADO POR PISO VINÍLICO, CONFORME A RDC 50/2002.	9,94
DML	SUBSTITUIR PISO DE GRANILITE POR CERÂMICO	2,18
SALA 06	SUBSTITUIR PISO VINÍLICO AVARIADO POR PISO VINÍLICO, CONFORME A RDC 50/2002.	10,20
SALA 07	SUBSTITUIR PISO VINÍLICO AVARIADO POR PISO VINÍLICO, CONFORME A RDC 50/2002.	10,17
SALA 08	SUBSTITUIR PISO VINÍLICO AVARIADO POR PISO VINÍLICO, CONFORME A RDC 50/2002.	11,76
W.C SALA 08	SUBSTITUIR PISO VINÍLICO AVARIADO POR PISO VINÍLICO, CONFORME A RDC 50/2002.	2,09
CONSULTÓRIO SALA 09	SUBSTITUIR PISO VINÍLICO AVARIADO POR PISO VINÍLICO, CONFORME A RDC 50/2002.	14,25
W.C SALA 09	SUBSTITUIR PISO DE GRANILITE POR CERÂMICO	2,26
RAIO X - ODONTOLOGIA	SUBSTITUIR PISO DE GRANILITE POR CERÂMICO	11,49
ODONTOLOGIA	SUBSTITUIR PISO DE GRANILITE POR PISO VINÍLICO, CONFORME A RDC 50/2002.	28,50
W.C FUNCIONÁRIOS FEMININO	SUBSTITUIR PISO DE GRANILITE POR CERÂMICO	7,80
ESTERILIZAÇÃO	SUBSTITUIR PISO DE GRANILITE POR PISO VINÍLICO, CONFORME A RDC 50/2002.	4,67
EXPURGO 1	SUBSTITUIR PISO DE GRANILITE POR PISO VINÍLICO, CONFORME A RDC 50/2002.	4,89
EXPURGO 2	SUBSTITUIR PISO DE GRANILITE POR PISO VINÍLICO, CONFORME A RDC 50/2002.	4,16
ALMOXARIFADO	SUBSTITUIR PISO VINÍLICO POR PISO CERÂMICO	10,66
GERÊNCIA	SUBSTITUIR PISO DE GRANILITE POR CERÂMICO	7,67
COPA	SUBSTITUIR PISO DE GRANILITE POR CERÂMICO	18,77
CIRCULAÇÃO E ESPERA	SUBSTITUIR PISO DE GRANILITE POR CERÂMICO	70,05
CIRCULAÇÃO VERTICAL	SUBSTITUIR PISO DE GRANILITE POR CERÂMICO E INSTALAR FAIXA ANTIDERRAPANTE	22,92
TOTAL DE PISO DE GRANILITE A RETIRAR		209,44
TOTAL DE PISO VINÍLICO A RETIRAR		91,84
TOTAL DE PISO VINÍLICO A INSTALAR		123,40
TOTAL DE PISO CERÂMICO A INSTALAR		177,88

NOTA: ACRESCENTAR 5% DE VALOR DE SOBRA PARA O VALOR TOTAL DA TABELA

- NOTAS DE ACESSIBILIDADE**
- A EDIFICAÇÃO SERÁ REALIZADA DE ACORDO COM O ITEM 05 DA NBR 9050/15 (PROTEÇÃO PARA PESSOAS COM DEFICIÊNCIA VISUAL) E TERÁ AS RAMPAS E ESCADAS NAS EDIFICAÇÕES DE 1º E 2º ANDAR.
 - SERÃO INSTALADAS RAMPAS DE ALUMÍNIO.
 - OS INTERRUPTORES TERÃO $h = 1,00m$ DO PISO ACABADO.
 - OS PONTOS TERÃO NO MÁXIMO DE $0,80m$.
 - AS RAMPAS TERÃO AS LARGURAS MÍNIMAS DE $1,5m$, NAS CONDIÇÕES DO ITEM 6.3.5 DA NBR 9050/15.
 - CONFORME AS RAMPAS TERÃO ALTURA $h = 0,20m$ E $h = 0,25m$ DO PISO ACABADO PARA AS RAMPAS DE 1º ANDAR E 2º ANDAR, RESPECTIVAMENTE.
 - O CORREDOR DAS RAMPAS COM ALTURA $h = 0,20m$ E $h = 0,25m$ DO PISO ACABADO EM QUALQUER EDIFICAÇÃO.
 - A DIFERENÇA DE NÍVEL ENTRE PISOS DEVIDO ÀS CONDIÇÕES DE TERRENO DEVE SER IGUAL A $0,50m$.
 - AS SOLERIAS TERÃO NO MÁXIMO $0,50m$ DE ALTURA.
 - OS BANCOS E MESAS DE CONCRETO NAS ÁREAS EXTERNAS, TERÃO CANTOS ARREDONDADOS E ESPAÇO RESERVADO PARA PESSOAS COM DEFICIÊNCIA.
 - OS PISOS EXTERNOS DEVERÃO SER EXECUTADOS COM INCLINAÇÃO TRANSVERSAL MÁXIMA DE 2% .
 - A NGA PARA PESSOAS COM DEFICIÊNCIA DEVERÁ SER DIMENSIONADA, SINALIZADA E TER DIMENSÕES DE ACORDO COM A NBR 9050/15.
 - AS SOLERIAS NAS PORTAS E CALÇADAS TERÃO NO MÁXIMO $0,50m$ DE ALTURA.
 - OS SANITÁRIOS ACESSES ESTARÃO DE ACORDO COM O ITEM 7 DA NBR 9050.
 - A BARRICA NOS LANCEIROS TERÁ $h = 0,80m$ E ALTURA LÁZIM MÍNIMA DE $0,70m$ DO PISO.
 - SERÃO PREVISTOS BARRILHOTES ACESSES.
 - OS BARRILHOTES E QUÊDES TERÃO ALTURA $h = 0,80m$ E ALTURA LÁZIM MÍNIMA DE $0,70m$ DO PISO E SERÃO MÍNIMA DE $0,90m$.
 - OS BARRILHOTES E QUÊDES TERÃO INSTALADOS DISPOSITIVOS DE SINALIZAÇÃO E DE EMERGÊNCIA AO LADO DA BARRICA SINALIZADA E DO BOM DO CALÇADO A BARRICA DO PISO ACABADO CONFORME ITEM 5.6.4.1 DA NBR 9050/15.
 - SINALIZAÇÃO VISUAL NOS DEGRÁUS: TODOS DEGRÁUS TERÃO SINALIZAÇÃO VISUAL NA BORDA DO PISO CONFORME ITEM 5.6.4.4 DA NBR 9050/15.
 - OS CALÇADOS EXTERNOS SERÃO EXECUTADOS EM CONCRETO COM O DEGRÁU DE $40,00m/100,00$.
 - ELEVADOR PARA TRANSPORTE DE PESSOA COM DEFICIÊNCIA OU MOBILIDADE REDUZIDA ATENDENDO A NORMA ABNT NBR 13082/07 E A CONDIÇÃO DE TER O DEGRÁU MÍNIMA DE $1,10m$ (LARGURA) x $1,40m$ (PROFUNDIDADE).

NOTAS:
1 - CONFERIR MEDIDAS NO LOCAL.

REVISÕES			
NÚMERO	DESCRIÇÃO	DATA	USUÁRIO
001	DESIJO INICIAL	15/05/2020	BARBARA
002	REVISÃO DO NOME DA UNIDADE NO CAMBIO.	15/05/2020	BARBARA