

COBERTURA E IMPLANTACAO UBS JARDIM PANAMERICANO ESCALA: 1:200

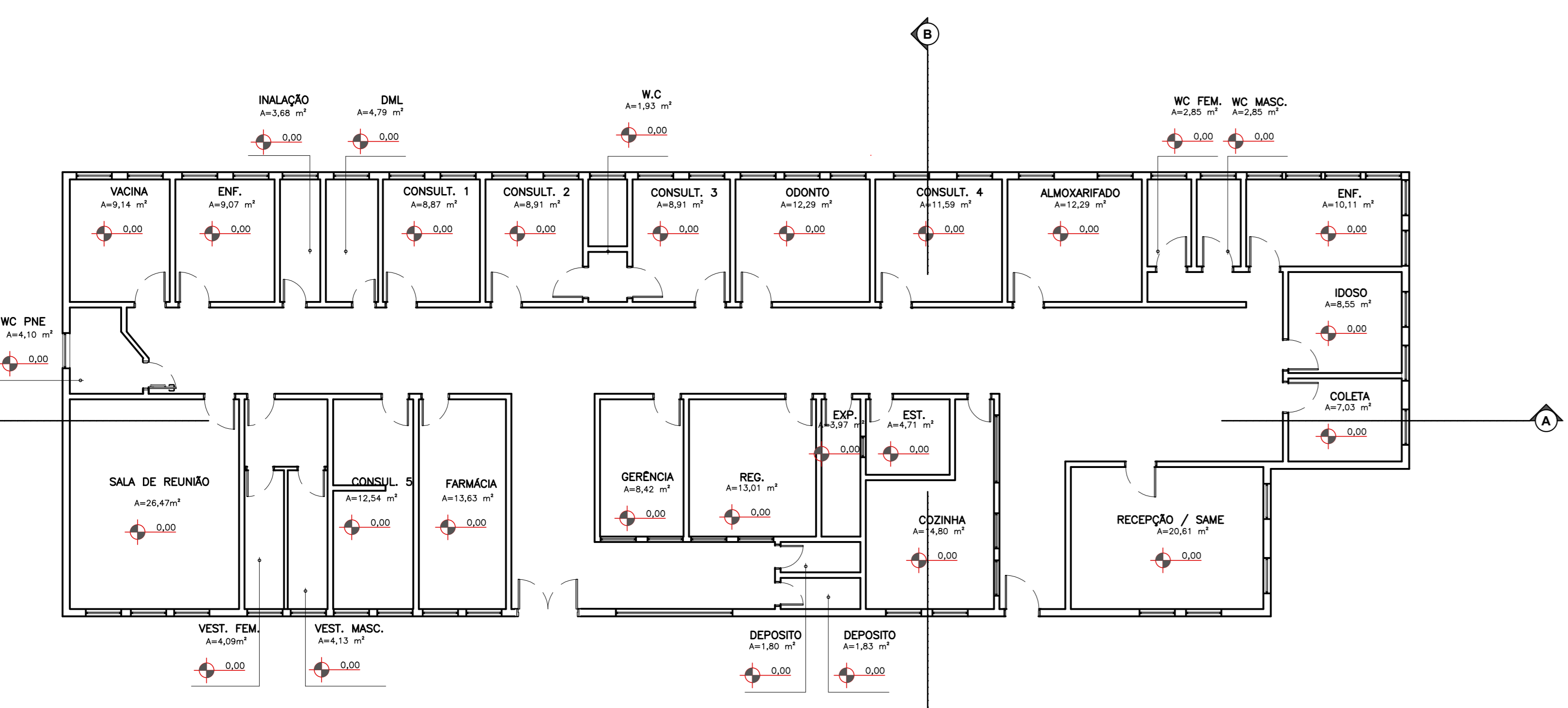

LAYOUT UBS JARDIM PANAMERICANO ESCALA: 1:100

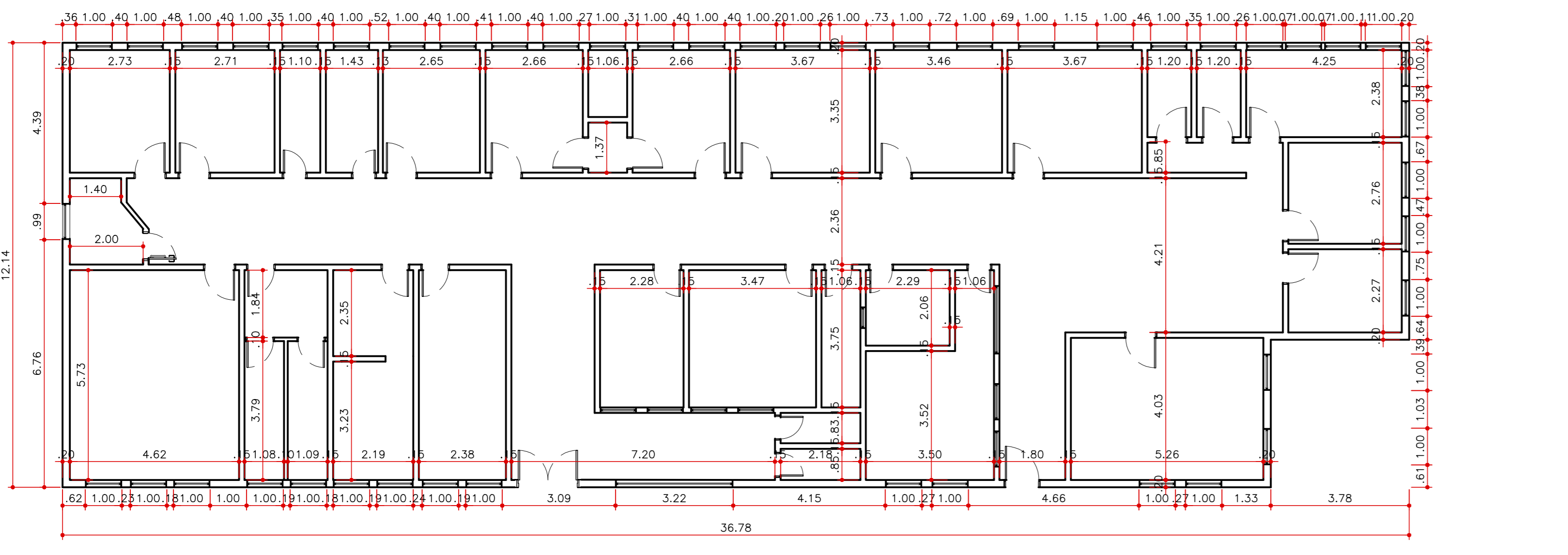

DIMENSIONAMENTO UBS JARDIM PANAMERICANO ESCALA: 1:100

DESCRIÇÃO	ÁREA (m²)
ÁREA DO TERRENO	1873,08
ÁREA DE PROJEÇÃO	491,41
ÁREA CONSTRUIDA	431,27
ÁREA LIVRE	138,17
ÁREA DE TESTADA	111,20m

AMBIENTES	DESCRIÇÃO	PERÍMETRO (m)	PE DIRETO (m)	ÁREA (m²)
VACINA	RETRAI REVESTIMENTO E PINTURA EM TINTA ACRILICA NA COR GELCO	12,16	3,00	36,48
ENFERMAGEM	RETRAI REVESTIMENTO E PINTURA EM TINTA ACRILICA NA COR GELCO	12,12	3,00	36,36
MAIACAO	PINTURA COM TINTA ACRILICA LAVAVEL COR GELCO	8,90	3,00	26,70
DML	PINTURA COM TINTA ACRILICA LAVAVEL COR GELCO	9,96	3,00	29,88
CONSULTORIO 1	PINTURA COM TINTA ACRILICA LAVAVEL COR GELCO	12,02	3,00	36,06
CONSULTORIO 2	PINTURA COM TINTA ACRILICA LAVAVEL COR GELCO	12,02	3,00	36,06
W/C	SUBSTITUIR REVESTIMENTO CERAMICO EXISTENTE POR NOVOS	6,78	3,00	20,34
CONSULTORIO 3	PINTURA COM TINTA ACRILICA LAVAVEL COR GELCO	12,02	3,00	36,06
ODONTOLOGIA	PINTURA COM TINTA ACRILICA LAVAVEL COR GELCO	14,04	3,00	42,12
CONSULTORIO 4	PINTURA COM TINTA ACRILICA LAVAVEL COR GELCO	13,92	3,00	41,76
ALMOOFRFADO	PINTURA COM TINTA ACRILICA LAVAVEL COR GELCO	14,04	3,00	42,12
W/C FEMINO	SUBSTITUIR REVESTIMENTO CERAMICO EXISTENTE POR NOVOS	7,18	3,00	21,54
W/C MASCULINO	SUBSTITUIR REVESTIMENTO CERAMICO EXISTENTE POR NOVOS	7,18	3,00	21,54
ENFERMAGEM	PINTURA COM TINTA ACRILICA LAVAVEL COR GELCO	13,28	3,00	39,78
IDOSO	PINTURA COM TINTA ACRILICA LAVAVEL COR GELCO	11,92	3,00	35,76
COLETA	PINTURA COM TINTA ACRILICA LAVAVEL COR GELCO	10,74	3,00	32,22
RECEPCAO E SAME	PINTURA COM TINTA ACRILICA LAVAVEL COR GELCO	18,36	3,00	55,08
COZINHA	SUBSTITUIR REVESTIMENTO CERAMICO EXISTENTE POR NOVOS	18,54	3,00	55,62
ESTERILIZACAO	PINTURA COM TINTA ACRILICA LAVAVEL COR GELCO	8,70	3,00	26,10
EPURACAO	PINTURA COM TINTA ACRILICA LAVAVEL COR GELCO	9,62	3,00	28,86
DEPOSITO	SUBSTITUIR REVESTIMENTO CERAMICO EXISTENTE POR NOVOS	6,06	3,00	18,18
REGULACAO	PINTURA COM TINTA ACRILICA LAVAVEL COR GELCO	14,44	3,00	43,32
GERENCIA	PINTURA COM TINTA ACRILICA LAVAVEL COR GELCO	11,97	3,00	35,91
FARMACIA	PINTURA COM TINTA ACRILICA LAVAVEL COR GELCO	18,22	3,00	54,66
CONSULTORIO 5	PINTURA COM TINTA ACRILICA LAVAVEL COR GELCO	15,84	3,00	47,52
VESTIARIO MASCULINO	SUBSTITUIR REVESTIMENTO CERAMICO EXISTENTE POR NOVOS	9,78	3,00	29,28
VESTIARIO FEMINO	SUBSTITUIR REVESTIMENTO CERAMICO EXISTENTE POR NOVOS	9,74	3,00	29,22
SALA DE REUNICAO	PINTURA COM TINTA ACRILICA LAVAVEL COR GELCO	20,70	3,00	62,10
W/C PNE	SUBSTITUIR REVESTIMENTO CERAMICO EXISTENTE POR NOVOS	8,33	3,00	24,99
CIRCULACAO E ESPERA	PINTURA COM TINTA ACRILICA LAVAVEL COR GELCO	102,44	3,00	307,32
TOTAL DE PAREDES A SEREM PINTADAS				1122,63
TOTAL DE REVESTIMENTOS A MANTER				308,49
TOTAL DE REVESTIMENTOS A RETIRAR				308,49
TOTAL DE REVESTIMENTOS A INSTALAR				235,65

AMBIENTES	DESCRIÇÃO	PERÍMETRO (m)	PE DIRETO (m)	ÁREA (m²)
FACHADAS	PINTURA EM TINTA ACRILICA NA COR GELCO	97,84	3,25	317,98
MURDO	PINTURA EM TINTA ACRILICA NA COR GELCO	188,55	1,50	565,65
QUERIAS	PINTURA EM TINTA ACRILICA NA COR GELCO	143,04	1,20	140,04
GRADIS	TINTA DE FUNDO	188,55	1,50	382,83
GRADIS	TINTA ESMALTE OU AUTOMOTIVA	188,55	1,50	382,83
TOTAL DE ALVENARIAS A SEREM PINTADAS				1332,67
TOTAL DE ALVENARIAS A SEREM PINTADAS				382,83

AMBIENTES	DESCRIÇÃO	ÁREA (m²)
VACINA	PINTURA COM TINTA ACRILICA NA COR GELCO	9,14
ENFERMAGEM	PINTURA COM TINTA ACRILICA NA COR GELCO	9,07
MAIACAO	PINTURA COM TINTA ACRILICA NA COR GELCO	8,90
DML	PINTURA COM TINTA ACRILICA NA COR GELCO	9,96
CONSULTORIO 1	PINTURA COM TINTA ACRILICA NA COR GELCO	8,87
CONSULTORIO 2	PINTURA COM TINTA ACRILICA NA COR GELCO	8,91
W/C	PINTURA COM TINTA ACRILICA NA COR GELCO	1,93
CONSULTORIO 3	PINTURA COM TINTA ACRILICA NA COR GELCO	8,91
ODONTOLOGIA	PINTURA COM TINTA ACRILICA NA COR GELCO	12,29
CONSULTORIO 4	PINTURA COM TINTA ACRILICA NA COR GELCO	11,99
ALMOOFRFADO	PINTURA COM TINTA ACRILICA NA COR GELCO	12,29
W/C FEMINO	PINTURA COM TINTA ACRILICA NA COR GELCO	2,85
W/C MASCULINO	PINTURA COM TINTA ACRILICA NA COR GELCO	2,85
ENFERMAGEM	PINTURA COM TINTA ACRILICA NA COR GELCO	10,11
IDOSO	PINTURA COM TINTA ACRILICA NA COR GELCO	8,88
COLETA	PINTURA COM TINTA ACRILICA NA COR GELCO	7,03
RECEPCAO E SAME	PINTURA COM TINTA ACRILICA NA COR GELCO	20,61
COZINHA	PINTURA COM TINTA ACRILICA NA COR GELCO	14,80
ESTERILIZACAO	PINTURA COM TINTA ACRILICA NA COR GELCO	4,71
EPURACAO	PINTURA COM TINTA ACRILICA NA COR GELCO	3,87
DEPOSITO	PINTURA COM TINTA ACRILICA NA COR GELCO	1,83
REGULACAO	PINTURA COM TINTA ACRILICA NA COR GELCO	13,01
FARMACIA	PINTURA COM TINTA ACRILICA NA COR GELCO	8,42
CONSULTORIO 5	PINTURA COM TINTA ACRILICA NA COR GELCO	13,03
VESTIARIO MASCULINO	PINTURA COM TINTA ACRILICA NA COR GELCO	12,54
VESTIARIO FEMINO	PINTURA COM TINTA ACRILICA NA COR GELCO	4,13
SALA DE REUNICAO	PINTURA COM TINTA ACRILICA NA COR GELCO	26,47
W/C PNE	PINTURA COM TINTA ACRILICA NA COR GELCO	4,10
CIRCULACAO E ESPERA	RETRAIR FORRO DE GESSO E PINTAR LAJE COM TINTA ACRILICA LAVAVEL NA COR GELCO	121,20
TOTAL DE PINTURA COM TINTA ACRILICA NA COR GELCO		388,16
TOTAL DE FERRO DE PVC A RETIRAR		121,20

AMBIENTES	DESCRIÇÃO	ÁREA (m²)
VACINA	SUBSTITUIR PISO DE GRANULITE POR PISO VINILICO DE ACORDO A RDC 502002	9,14
ENFERMAGEM	SUBSTITUIR PISO DE GRANULITE POR PISO VINILICO DE ACORDO A RDC 502002	9,07
MAIACAO	SUBSTITUIR PISO DE GRANULITE POR PISO VINILICO DE ACORDO A RDC 502002	8,90
DML	SUBSTITUIR PISO DE GRANULITE POR PISO CERAMICO	9,96
CONSULTORIO 1	SUBSTITUIR PISO DE GRANULITE POR PISO VINILICO DE ACORDO A RDC 502002	8,87
CONSULTORIO 2	SUBSTITUIR PISO DE GRANULITE POR PISO VINILICO DE ACORDO A RDC 502002	8,91
W/C	SUBSTITUIR PISO DE GRANULITE POR PISO CERAMICO	1,93
CONSULTORIO 3	SUBSTITUIR PISO DE GRANULITE POR PISO VINILICO DE ACORDO A RDC 502002	8,91
ODONTOLOGIA	SUBSTITUIR PISO DE GRANULITE POR PISO VINILICO DE ACORDO A RDC 502002	12,29
CONSULTORIO 4	SUBSTITUIR PISO DE GRANULITE POR PISO VINILICO DE ACORDO A RDC 502002	11,99
ALMOOFRFADO	SUBSTITUIR PISO CERAMICO EXISTENTE POR NOVOS	12,29
W/C FEMINO	SUBSTITUIR PISO CERAMICO EXISTENTE POR NOVOS	2,85
W/C MASCULINO	SUBSTITUIR PISO CERAMICO EXISTENTE POR NOVOS	2,85
ENFERMAGEM	SUBSTITUIR PISO CERAMICO EXISTENTE POR NOVOS	10,11
IDOSO	SUBSTITUIR PISO CERAMICO EXISTENTE POR NOVOS	8,88
COLETA	SUBSTITUIR PISO CERAMICO EXISTENTE POR NOVOS	7,03
RECEPCAO E SAME	SUBSTITUIR PISO CERAMICO EXISTENTE POR NOVOS	20,61
COZINHA	SUBSTITUIR PISO DE GRANULITE POR PISO CERAMICO	14,80
ESTERILIZACAO	SUBSTITUIR PISO DE GRANULITE POR PISO VINILICO DE ACORDO A RDC 502002	4,71
EPURACAO	SUBSTITUIR PISO DE GRANULITE POR PISO VINILICO DE ACORDO A RDC 502002	3,87
DEPOSITO	SUBSTITUIR PISO DE GRANULITE POR PISO CERAMICO	1,83
DEPOSITO	SUBSTITUIR PISO DE GRANULITE POR PISO CERAMICO	1,80
REGULACAO	SUBSTITUIR PISO DE GRANULITE POR PISO CERAMICO	13,01
GERENCIA	SUBSTITUIR PISO DE GRANULITE POR PISO CERAMICO	8,42
FARMACIA	SUBSTITUIR PISO DE GRANULITE POR PISO CERAMICO	13,03
CONSULTORIO 5	SUBSTITUIR PISO DE GRANULITE POR PISO VINILICO DE ACORDO A RDC 502002	12,54
VESTIARIO MASCULINO	SUBSTITUIR PISO DE GRANULITE POR PISO CERAMICO	4,13
VESTIARIO FEMINO	SUBSTITUIR PISO DE GRANULITE POR PISO CERAMICO	4,09
SALA DE REUNICAO	SUBSTITUIR PISO DE GRANULITE POR PISO CERAMICO	26,47
W/C PNE	SUBSTITUIR PISO DE GRANULITE POR PISO CERAMICO	4,10
CIRCULACAO E ESPERA	SUBSTITUIR PISO DE GRANULITE POR PISO CERAMICO	121,20
EXTERNO - ESTACIONAMENTO / PEDESTRES	MANUTENCAO DE PISO DE CONCRETO	796,21
EXTERNO - CALÇADA	MANUTENCAO DE PISO INTERTRAVADO	291,88
TOTAL DE PISO A MANTER		291,88
TOTAL DE PISO CERAMICO A RETIRAR		78,14
TOTAL DE PISO GRANULITE A RETIRAR		323,87
TOTAL DE PISO VINILICO A INSTALAR		114,48
TOTAL DE PISO CERAMICO A INSTALAR		271,98
TOTAL DE MANUTENCAO DO PISO DE CONCRETO / INTERTRAVADO		1088,09

AMBIENTES	DESCRIÇÃO	ÁREA (m²)
VACINA	SUBSTITUIR PISO DE GRANULITE POR PISO VINILICO DE ACORDO A RDC 502002	9,14
ENFERMAGEM	SUBSTITUIR PISO DE GRANULITE POR PISO VINILICO DE ACORDO A RDC 502002	9,07
MAIACAO	SUBSTITUIR PISO DE GRANULITE POR PISO VINILICO DE ACORDO A RDC 502002	8,90
DML	SUBSTITUIR PISO DE GRANULITE POR PISO CERAMICO	9,96
CONSULTORIO 1	SUBSTITUIR PISO DE GRANULITE POR PISO VINILICO DE ACORDO A RDC 502002	8,87
CONSULTORIO 2	SUBSTITUIR PISO DE GRANULITE POR PISO VINILICO DE ACORDO A RDC 502002	8,91
W/C	SUBSTITUIR PISO DE GRANULITE POR PISO CERAMICO	1,93
CONSULTORIO 3	SUBSTITUIR PISO DE GRANULITE POR PISO VINILICO DE ACORDO A RDC 502002	8,91
ODONTOLOGIA	SUBSTITUIR PISO DE GRANULITE POR PISO VINILICO DE ACORDO A RDC 502002	12,29
CONSULTORIO 4	SUBSTITUIR PISO DE GRANULITE POR PISO VINILICO DE ACORDO A RDC 502002	11,99
ALMOOFRFADO	SUBSTITUIR PISO CERAMICO EXISTENTE POR NOVOS	12,29
W/C FEMINO	SUBSTITUIR PISO CERAMICO EXISTENTE POR NOVOS	2,85
W/C MASCULINO	SUBSTITUIR PISO CERAMICO EXISTENTE POR NOVOS	2,85
ENFERMAGEM	SUBSTITUIR PISO CERAMICO EXISTENTE POR NOVOS	10,11
IDOSO	SUBSTITUIR PISO CERAMICO EXISTENTE POR NOVOS	8,88
COLETA	SUBSTITUIR PISO CERAMICO EXISTENTE POR NOVOS	7,03
RECEPCAO E SAME	SUBSTITUIR PISO CERAMICO EXISTENTE POR NOVOS	20,61
COZINHA	SUBSTITUIR PISO DE GRANULITE POR PISO CERAMICO	14,80
ESTERILIZACAO	SUBSTITUIR PISO DE GRANULITE POR PISO VINILICO DE ACORDO A RDC 502002	4,71
EPURACAO	SUBSTITUIR PISO DE GRANULITE POR PISO VINILICO DE ACORDO A RDC 502002	3,87
DEPOSITO	SUBSTITUIR PISO DE GRANULITE POR PISO CERAMICO	1,83
DEPOSITO	SUBSTITUIR PISO DE GRANULITE POR PISO CERAMICO	1,80
REGULACAO	SUBSTITUIR PISO DE GRANULITE POR PISO CERAMICO	13,01
GERENCIA	SUBSTITUIR PISO DE GRANULITE POR PISO CERAMICO	8,42
FARMACIA	SUBSTITUIR PISO DE GRANULITE POR PISO CERAMICO	13,03
CONSULTORIO 5	SUBSTITUIR PISO DE GRANULITE POR PISO VINILICO DE ACORDO A RDC 502002	12,54
VESTIARIO MASCULINO	SUBSTITUIR PISO DE GRANULITE POR PISO CERAMICO	4,13
VESTIARIO FEMINO	SUBSTITUIR PISO DE GRANULITE POR PISO CERAMICO	4,09
SALA DE REUNICAO	SUBSTITUIR PISO DE GRANULITE POR PISO CERAMICO	26,47
W/C PNE	SUBSTITUIR PISO DE GRANULITE POR PISO CERAMICO	4,10
CIRCULACAO E ESPERA	SUBSTITUIR PISO DE GRANULITE POR PISO CERAMICO	121,20
EXTERNO - ESTACIONAMENTO / PEDESTRES	MANUTENCAO DE PISO DE CONCRETO	796,21
EXTERNO - CALÇADA	MANUTENCAO DE PISO INTERTRAVADO	291,88
TOTAL DE PISO A MANTER		291,88
TOTAL DE PISO CERAMICO A RETIRAR		78,14
TOTAL DE PISO GRANULITE A RETIRAR		323,87
TOTAL DE PISO VINILICO A INSTALAR		114,48
TOTAL DE PISO CERAMICO A INSTALAR		271,98
TOTAL DE MANUTENCAO DO PISO DE CONCRETO / INTERTRAVADO		1088,09

PORTAS	DESCRIÇÃO	QUANTIDADE	ÁREA (m²)	ÁREA/UNIT. (m²)
PORTAS MADEIRA 0,82 x 2,10	TINTA ESMALTE A BASE DE AGUA OU ACRILICA PARA PORTAS	0	0,00	0,00
PORTAS MADEIRA 0,82 x 2,10	TINTA ESMALTE A BASE DE AGUA OU ACRILICA PARA PORTAS	24	1,72	82,96
PORTA PNE 0,92 x 2,10	TINTA ESMALTE A BASE DE AGUA OU ACRILICA PARA PORTAS	1	1,89	3,78
PORTA MADEIRA 1,30 x 2,10	TINTA ESMALTE A BASE DE AGUA OU ACRILICA PARA PORTAS	1	1,12	6,24
PORTA DE FERRO E VIDRO 2,00 x 3,00	TINTA DE FUNDO	1	6,00	12,00
PORTÕES 5,00 x 3,00	TINTA ESMALTE ACRILICA OU AUTOMOTIVA	2	6,00	12,00
PORTÕES 5,00 x 3,00	TINTA DE FUNDO	2	15,00	30,00
PORTÕES 5,00 x 3,00	TINTA ESMALTE ACRILICA OU AUTOMOTIVA	2	15,00	30,00
PORTÕES 1,20 x 3,00	TINTA DE FUNDO	2	3,60	7,20
PORTÕES 1,20 x 3,00	TINTA ESMALTE ACRILICA OU AUTOMOTIVA	2	3,60	7,20
TOTAL PORTAS DE MADEIRA				162,96
TOTAL PORTAS DE FERRO E VIDRO				32,20
TOTAL PORTA DE FERRO E VIDRO				12,00

CAIXILHARIA	CAIXILHO	DESCRIÇÃO	QUANTIDADE
CAIXILHO VÃO 1,00 x 1,20m x 1,20m	TINTA DE FUNDO	56	
	TINTA ESMALTE ACRILICO OU AUTOMOTIVA	56	
BLOCOS DE VIDRO 10,45m²	MANTER ACABAMENTO EXISTENTE	1	
	MANTER ACABAMENTO EXISTENTE	1	
TOTAL CAIXILHARIA			56

TIPO	DESCRIÇÃO	QUANTIDADE (UNID)
LOUÇAS	TAÇOS SANITARIO COM CAIN ACOPLADA E ASENTO	6
LAVATORIO	COUBA COM COLUNA	6
TOTAL LOUÇAS		12
METAIS	TORNEIRA HOSPITALAR	16
	TORNEIRA DE MESA PARA LAVATORIO	6
TOTAL METAIS		22

TIPO	DESCRIÇÃO	QUANTIDADE (UNID)
LUMINARIAS INTERNAS	LUMINARIAS DE SOBREPISO PARA HOSPITAIS	84
LUMINARIAS EXTERNAS	REFLETOR PARA AREA EXTERNA	18
TOTAL		84

- NOTAS DE ACESSIBILIDADE**
- A COBERTURA SERÁ REALIZADA DE ACORDO COM O ITEM 05 DA NBR 9050/15 (PREVER PISO TATE, NO PISICO E TERMINO DAS RAMPAS E ESCADAS NAS CONDIÇÕES DO ITEM 5.4.6;
 - SERÃO INSTALADAS MAGNETAS DE ALVANIA;
 - OS INTERRUPTORES TERÃO H= 1,00m DO PISO ACABADO;
 - AS PORTAS TERÃO LARGURA DE 0,80m;
 - AS CRIELHAS TERÃO VÃO LIVRE MÍNIMO DE 1,5 m, NAS CONDIÇÕES DO ITEM 6.5.5 DA NBR 9050/15;
 - CORRIMÃO DAS ESCADAS TERÁ ALTURA H1=0,70m E H2=0,20m DO PISO ACABADO PARA CESS E EMERG EMERGENCIAS DIMENSÕES E CORRIMÃO TERÁ H=0,90m DO PISO ACABADO;
 - O CORRIMÃO DAS RAMPAS COM ALTURA H1=0,70m E H2=0,20m DO PISO ACABADO EM QUALQUER EDIFICAÇÃO;
 - A DIFERENÇA DE NÍVEL ENTRE PISOS GRAMADO E CONCRETADO SERÁ MENOR OU IGUAL A 0,50m;
 - AS SOLARIAS TERÃO NO MÁXIMO 0,50m DE ALTURA;
 - OS BANHEIOS E MESAIS DE COZINHA NAS ÁREAS EXTERNAS, TERÃO CANTOS ARREDONDADOS E ESPAÇO RESERVADO PARA PESSOAS COM DEFICIÊNCIA;
 - OS PISOS EXTERNOS DEVERÃO SER EXECUTADOS COM INCLINAÇÃO TRANSVERSAL MÁXIMA DE 3%;
 - A VAGA PARA PESSOAS COM DEFICIÊNCIA DEVERÁ SER ORIENTADA, SINALIZADA E TER DIMENSÕES DE ACORDO COM A NBR9050/15;
 - AS SOLARIAS NOS PORTÕES E CALÇADAS TERÃO NO MÁXIMO 0,50m DE ALTURA;
 - OS BANHEIOS ACESSES ESTARÃO DE ACORDO COM ITEM 7 DA NBR 9050;
 - A BARRACA NOS LAVATORIOS TERÁ H=0,80m E ALTURA LIVRE MÍNIMA DE 0,73m DO PISO;
 - SERÃO PREVISTOS BEBEDOUROS ACESSES;
 - OS BALCÕES E QUICHES TERÃO ALTURA H= 0,80m E ALTURA LIVRE MÍNIMA DE 0,73m DO PISO E LARGURA MÍNIMA DE 0,90 m;
 - BOTÕES NOS SANITÁRIOS ACESSES SERÃO INSTALADOS DISPOSTOS DE SINALIZAÇÃO E DE DIMENSÃO AO LADO DA BARRA SANITÁRIA E DO BOM DO CHAVEIRO A 0,40m DO PISO ACABADO CONFORME ITEM 5.6.4.1 DA NBR 9050/15;
 - SINALIZAÇÃO VISUAL NOS DEGRADOS, TODOS DEGRADOS TERÁ SINALIZAÇÃO VISUAL NA BORDA DO PISO CONFORME ITEM 5.4.4 DA NBR 9050/15;
 - AS CALÇADAS EXTERNAS SERÃO EXECUTADAS DO COMPORTAMENTO COM O DIREITO 45.904/2005 E DE DIMENSÃO AO LADO DA BARRA SANITÁRIA E DO BOM DO CHAVEIRO A 0,40m DO PISO ACABADO CONFORME ITEM 5.6.4.1 DA NBR 9050/15;
 - SINALIZAÇÃO VISUAL NOS DEGRADOS, TODOS DEGRADOS TERÁ SINALIZAÇÃO VISUAL NA BORDA DO PISO CONFORME ITEM 5.4.4 DA NBR 9050/15;
 - AS CALÇADAS EXTERNAS SERÃO EXECUTADAS DO COMPORTAMENTO COM O DIREITO 45.904/2005 E DE DIMENSÃO AO LADO DA BARRA SANITÁRIA E DO BOM DO CHAVEIRO A 0,40m DO PISO ACABADO CONFORME ITEM 5.6.4.1 DA NBR 9050/15;
 - ELVADO PARA TRANSPORTE DE PESSOA COM DEFICIÊNCIA DE MOBILIDADE REDUZIDA ATENHA A NORMA ABNT NBR 13133/27 E A CORRETE TERA DIMENSÃO MÍNIMA DE 1,10 (LARGURA) x 1,40m (PROFUNDIDADE)

REVISÕES

NÚMERO	DESCRIÇÃO	DATA	VISTO
001	EMISSÃO INICIAL	15/05/2020	BARBARA

PMSP - SMS
 PREFEITURA DE SÃO PAULO - SECRETARIA MUNICIPAL DE SAÚDE

UNIDADE BÁSICA DE SAÚDE - JARDIM PANAMERICANO
 R. Barão de Foz de Iguaçu, 38 - Jardim Vitor, São Paulo - SP, 02745-031

LAYOUT / DIMENSIONAMENTO / IMPLANTACAO / COBERTURA E TABELAS

PROJETO EXECUTIVO DE REFORMA

F - 01/03