

LAYOUT
UBS JARDIM SELMA
ESCALA:1/75

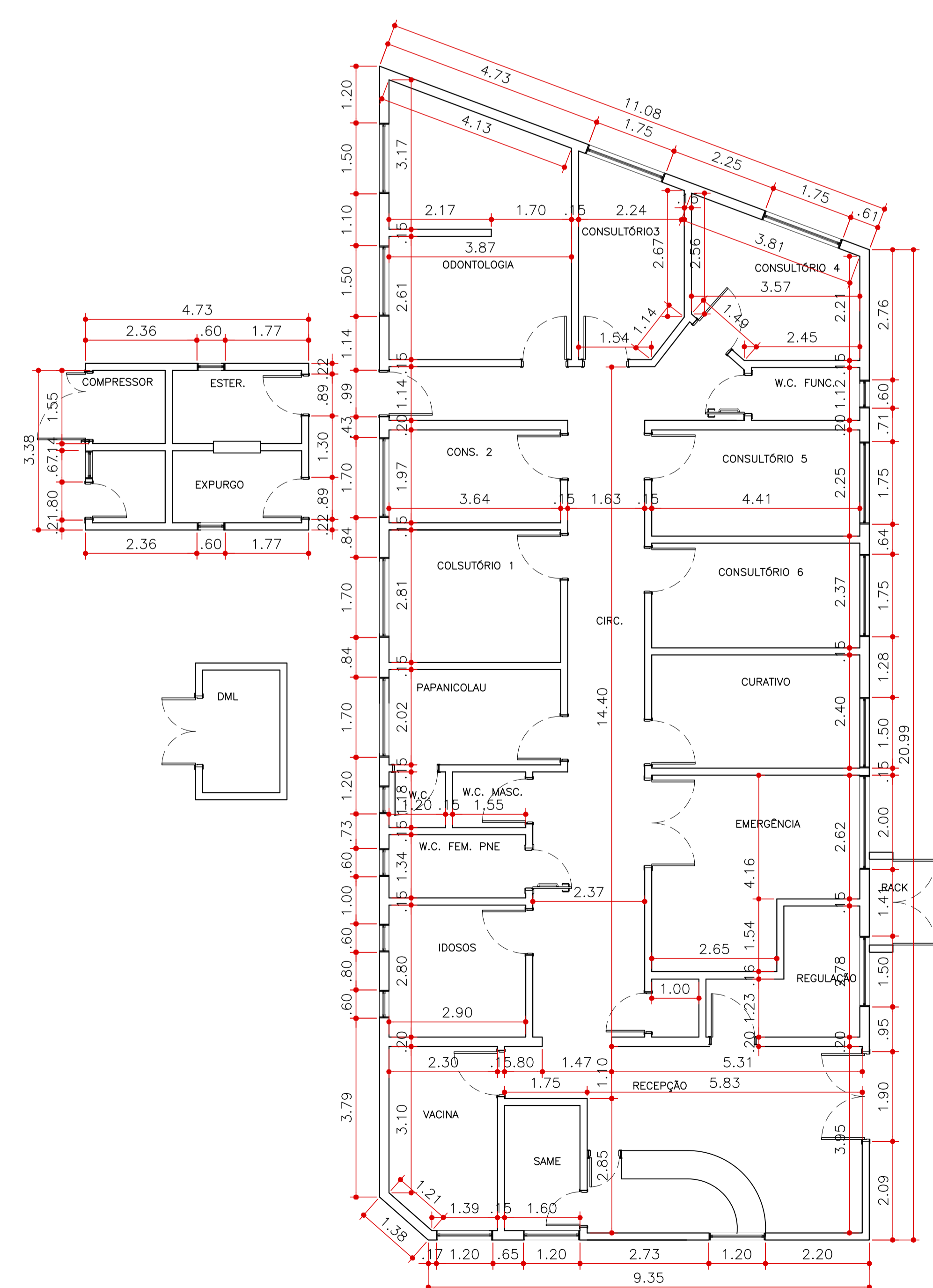

DIMENSIONAMENTO
UBS JARDIM SELMA
ESCALA:1/75

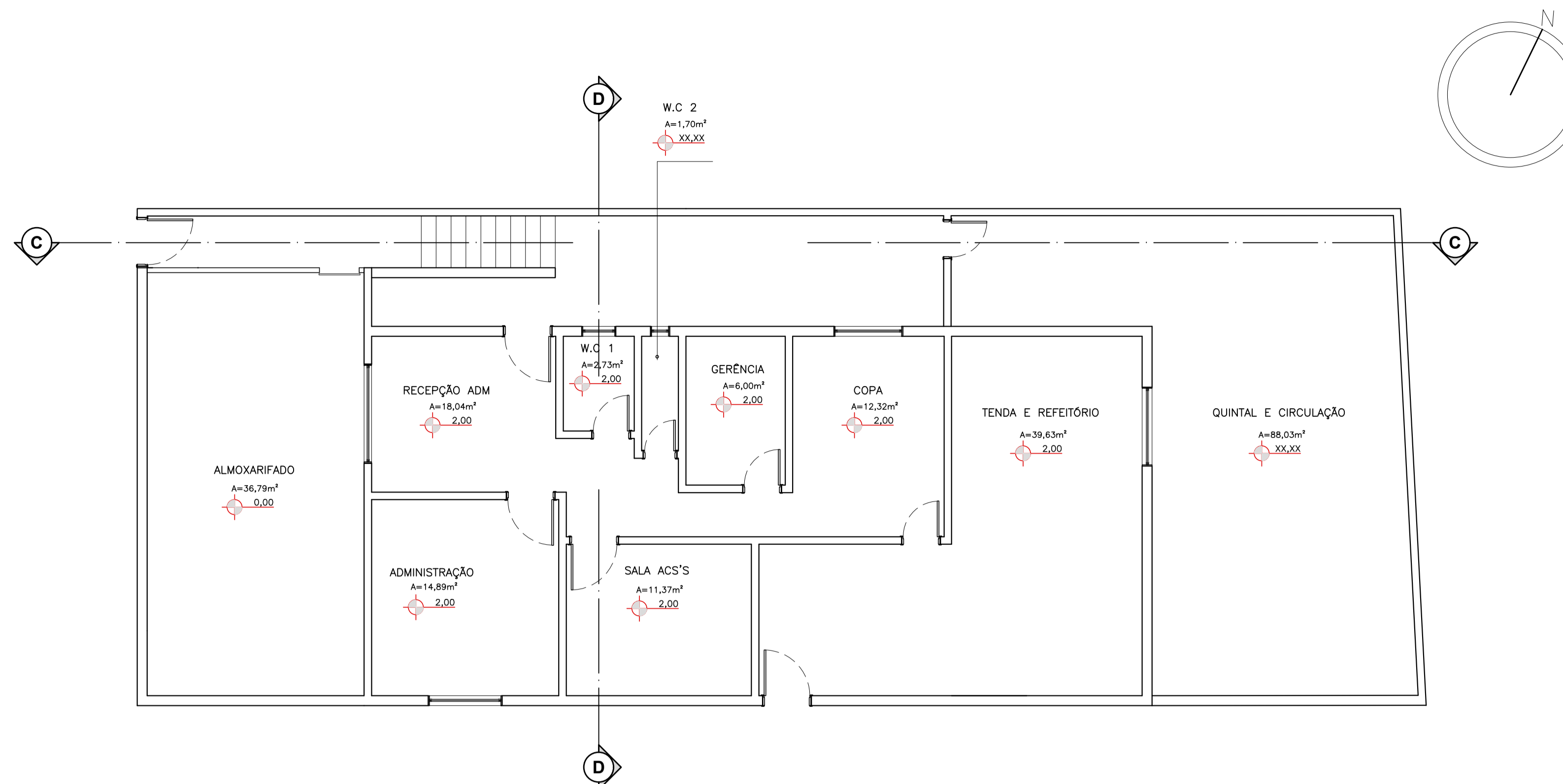

LAYOUT
UBS JARDIM SELMA - ANEXO ADMINISTRATIVO
ESCALA:1/75

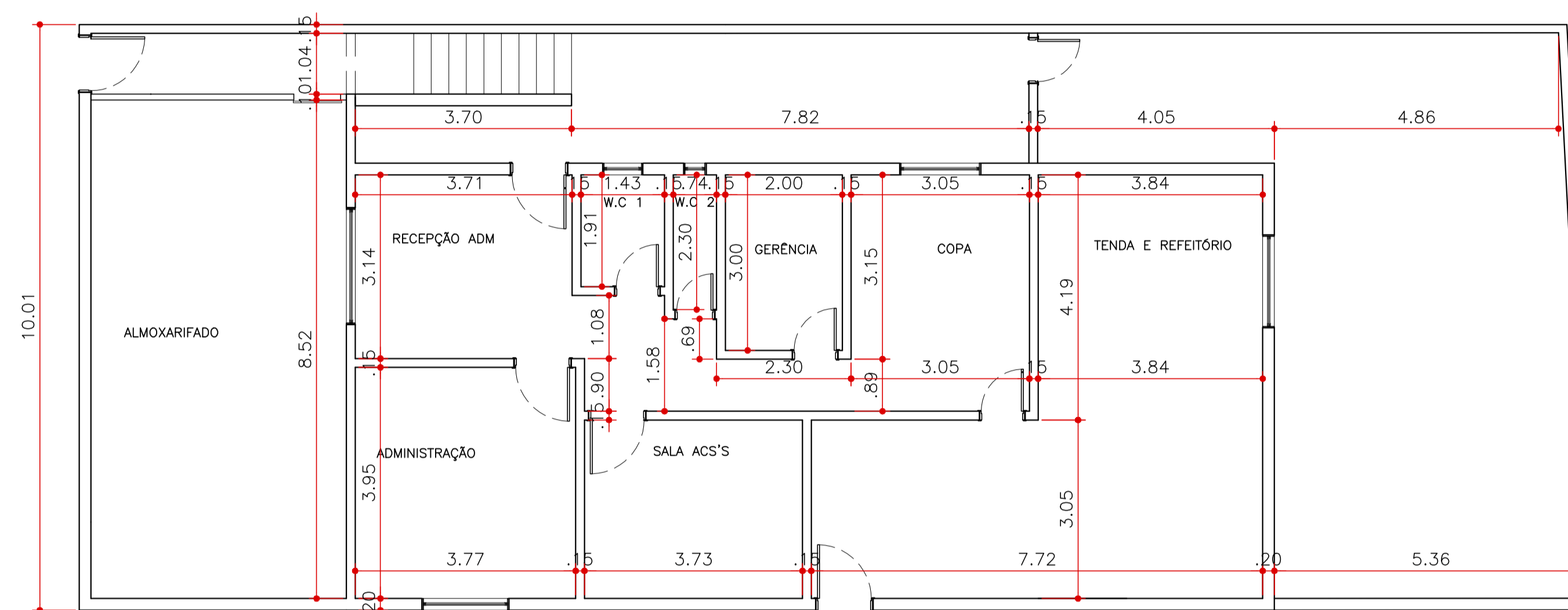

DIMENSIONAMENTO
UBS JARDIM SELMA - ANEXO ADMINISTRATIVO
ESCALA:1/75

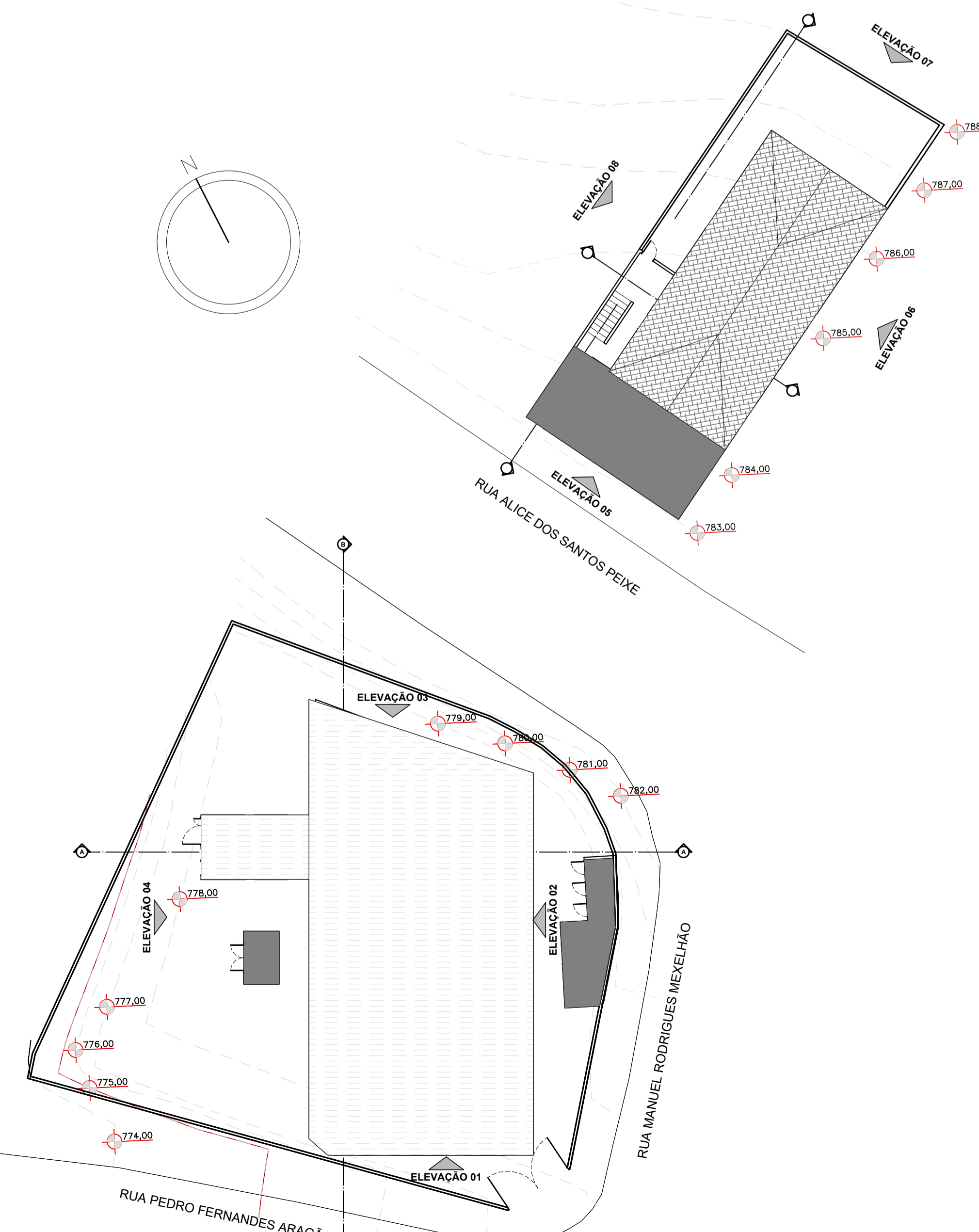

COBERTURA E IMPLANTAÇÃO
UBS JARDIM SELMA
ESCALA:1/200

- NOTAS DE ACESSIBILIDADE**
- A EDIFICAÇÃO SERÁ REALIZADA DE ACORDO COM O ITEM 05 DA NBR 9050/15 DEVER SENDO TAMBÉM NO PROJETO E TAMBÉM DAS RAMPAS E ESCADAS NAS CONDIÇÕES DO ITEM 5.4.6;
 - SERÃO INSTALADAS MANGUEIRAS DE ALUMINIO;
 - OS INTERRUPTORES TERÃO $h = 1,00m$ DO PISO ACABADO;
 - AS PORTAS TERÃO VÃO MÍNIMO DE $0,80m$;
 - AS BARRILAS TERÃO VÃO MÍNIMO DE $1,5$ CM, NAS CONDIÇÕES DO ITEM 5.5.5 DA NBR 9050/15;
 - CORRIMAOS DAS ESCADAS TERÃO ALTURA $H=0,75m$ E $H=0,80m$ DO PISO ACABADO PARA CÉU E ENCADE ENFERMOS SEMPRE EFECTIVADOS O CORRIMAOS TERÃO $H=0,80m$ DO PISO ACABADO;
 - O CORRIMAOS DAS RAMPAS COM ALTURA $H=0,75m$ E $H=0,80m$ DO PISO ACABADO EM QUALQUER EDIFICAÇÃO;
 - A DIFERENÇA DE NÍVEL ENTRE PISOS GRADADO E DEMENTADO SERÁ MENOR OU IGUAL A $0,05m$;
 - AS SOLERIAS TERÃO NO MÁXIMO $0,05m$ DE ALTURA;
 - OS BRANÇOS E MANGUEIRAS DE CONCRETO NAS REDEAS EXTERNAS, TERÃO CANTOS ARREDONDADOS E ESPAÇO RESERVADO PARA PESSOAS COM DEFICIÊNCIA;
 - OS PISOS EXTERNOS DEVERÃO SER EXECUTADOS COM INCLINAÇÃO TRANSVERSAL MÍNIMA DE 2% ;
 - A VAGA PARA PESSOAS COM DEFICIÊNCIA DEVERÁ SER DIMENSIONADA, SINALIZADA E TER DIMENSÕES DE ACORDO COM A NBR 9050/15;
 - AS SOLERIAS NOS PORTÕES E CALÇADOS TERÃO NO MÁXIMO $0,05m$ DE ALTURA;
 - AS BARRILAS NOS LANTERNÕES TERÃO $H=0,80m$ E ALTURA LIVRE MÍNIMA DE $0,73m$ DO PISO;
 - SERÃO PREVISTOS REDEANDOS ACESSÍVEIS;
 - OS BALCÕES E QUADROS TERÃO ALTURA $h = 0,80m$ E ALTURA LIVRE MÍNIMA DE $0,73m$ DO PISO;
 - REDEANDOS NOS SANITÁRIOS ACESSÍVEIS SERÃO INSTALADOS DISPOSITIVOS DE SINALIZAÇÃO;
 - DE INTERFERÊNCIA AO LADO DA BANHA SANITÁRIA E DO BOX DO CHUVEIRO A $0,40m$ DO PISO ACABADO CONFORME ITEM 5.6.4.1 DA NBR 9050/15;
 - SINALIZAÇÃO VISUAL NOS DEGRADOS TERÃO DEVERÁ TER SINALIZAÇÃO VISUAL NA BORDA DO PISO CONFORME ITEM 5.6.4.4 DA NBR 9050/15;
 - AS CALÇADAS EXTERNAS SERÃO EFECTIVADAS EM CONFORMIDADE COM O DECRETO 45.904/2005;
 - ELEVADOR PARA TRANSPORTES DE PESSOA COM DEFICIÊNCIA OU MOBILIDADE REDUZIDA ATENDERÁ A NORMA ABNT NBR 13413/07 E A CARRILHA TERÁ DIMENSÃO MÍNIMA DE $1,10$ M (LARGURA) X $1,40$ M (PROFUNDIDADE)

NOTAS:
1. CONTERIR MEDIDAS NO LOCAL.

REVISÕES			
NÚMERO	DESCRIÇÃO	DATA	VISTO
001	EMISSÃO INICIAL	16/08/2020	BARBARA

PMSP - SMS
PREFEITURA DE SÃO PAULO - SECRETARIA MUNICIPAL DE SAÚDE

UNIDADE: UBS JARDIM SELMA - CIDADE ADEMAR

PROJETO: UBS JARDIM SELMA - ANEXO ADMINISTRATIVO

PROJETO EXECUTIVO DE REFORMA

DATA: 16/08/2020

PROJETO: UBS JARDIM SELMA - ANEXO ADMINISTRATIVO

PROJETO EXECUTIVO DE REFORMA