

CORTE AA
AMA / UBS VILA JARDIM SÃO CARLOS
ESCALA: 1:100

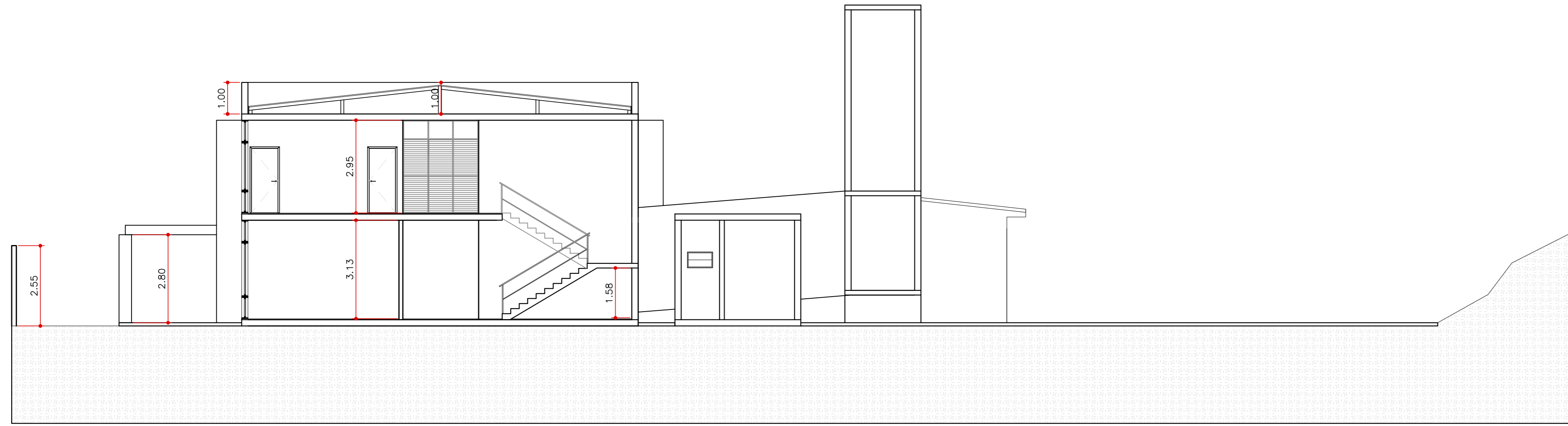

CORTE BB
AMA / UBS VILA JARDIM SÃO CARLOS
ESCALA: 1:100

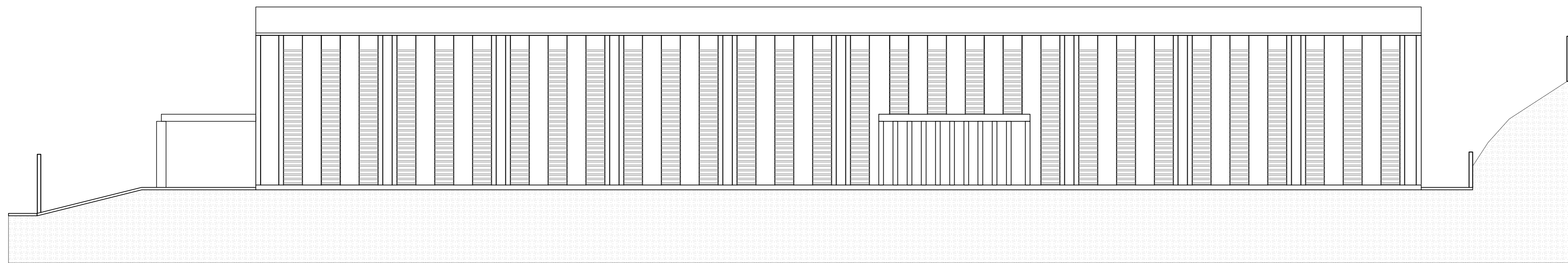

ELEVÇÃO 01
AMA / UBS VILA JARDIM SÃO CARLOS
ESCALA: 1:100

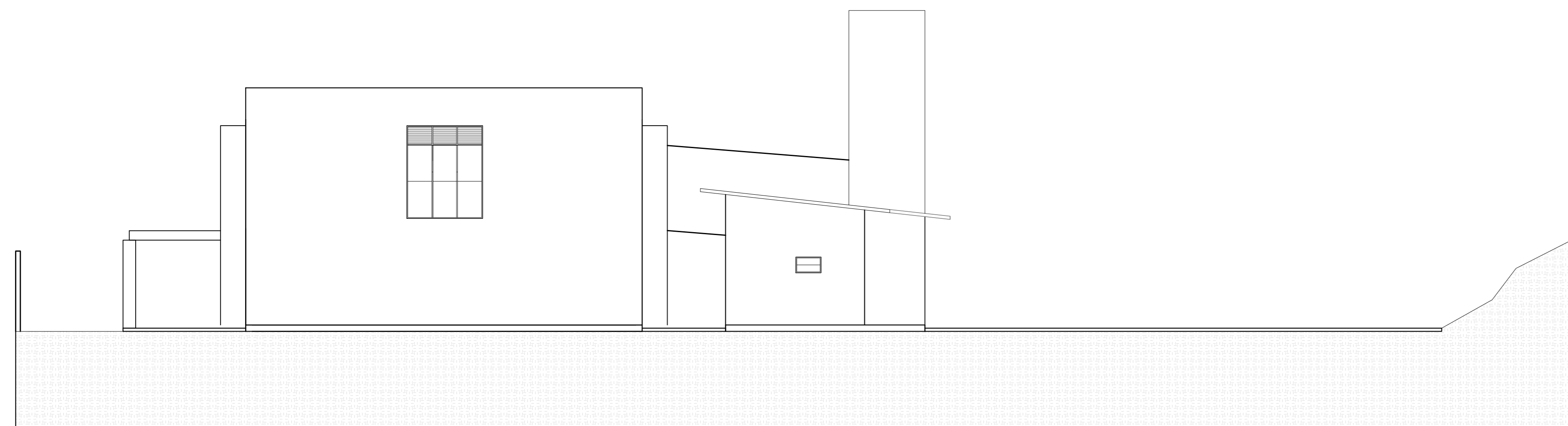

ELEVÇÃO 02
AMA / UBS VILA JARDIM SÃO CARLOS
ESCALA: 1:100

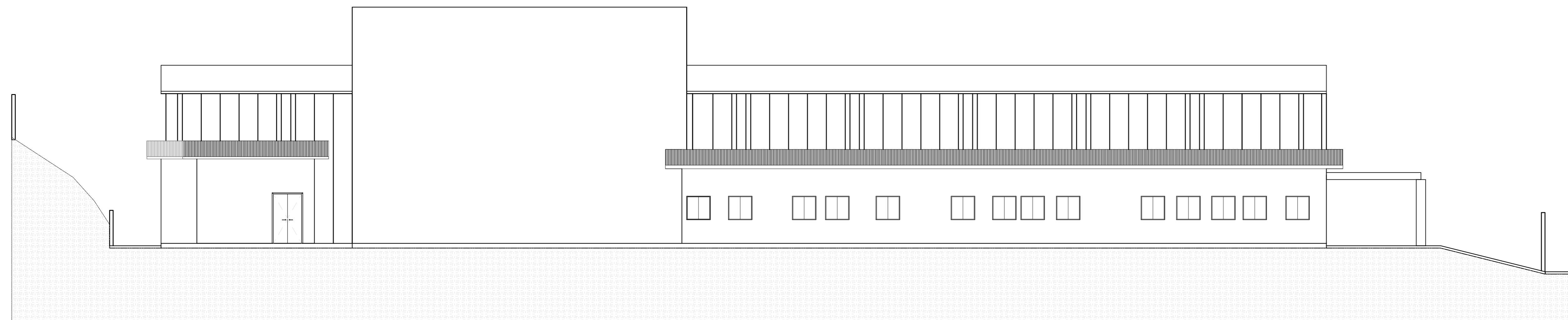

ELEVÇÃO 03
AMA / UBS VILA JARDIM SÃO CARLOS
ESCALA: 1:100

ELEVÇÃO 04
AMA / UBS VILA JARDIM SÃO CARLOS
ESCALA: 1:100

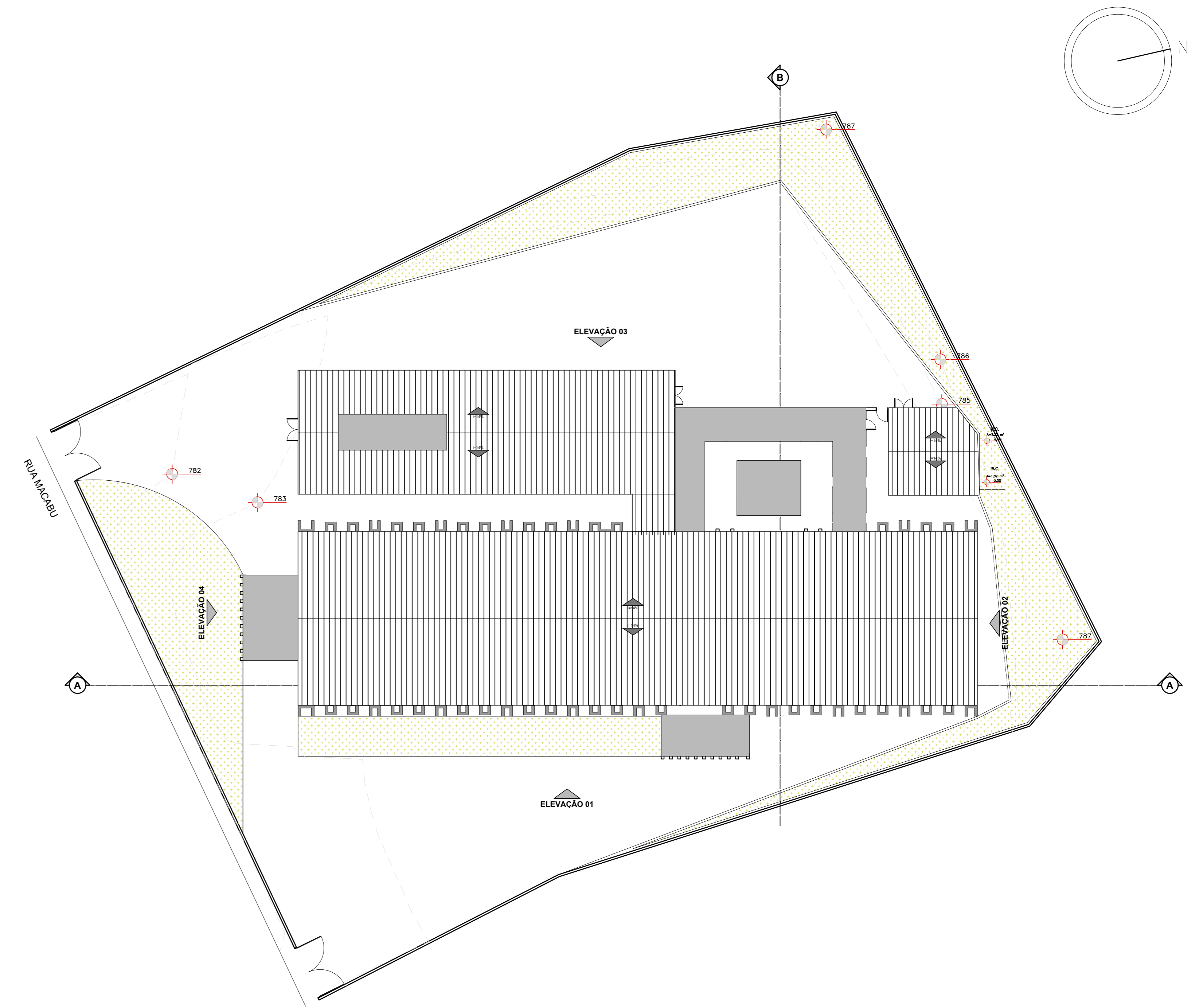

COBERTURA E IMPLANTÇÃO
AMA / UBS VILA JARDIM SÃO CARLOS
ESCALA: 1:200

- NOTAS DE ACESSIBILIDADE**
- A EDIFICAÇÃO SERÁ SINALIZADA DE ACORDO COM O ITEM 05 DA NBR 9050/15 (POSICIONAMENTO DE SINALIZAÇÃO NO PISO E TERMINO DAS RAMPAS E ESCADAS NAS CONDIÇÕES DO ITEM 3.4.4).
 - SERÃO INSTALADAS INCRUSTADAS DE ALUMINIO.
 - OS INTERRUPTORES TERÃO $h = 1,00m$ DO PISO ACABADO.
 - AS PORTAS TERÃO VÃO MÍNIMO DE $0,80m$.
 - AS PAREDES TERÃO VÃO LIVRE MÍNIMO DE $1,5 cm$, NAS CONDIÇÕES DO ITEM 6.3.5 DA NBR 9050/15.
 - DESCRIÇÃO DAS ESCADAS TERÁ ALTURA $H1=0,70m$ E $H2=0,50m$ DO PISO ACABADO PARA CÉU E ENTRADA EMERGÊNCIA SEMPRE EDIFICAÇÕES 3º CORRIDO TERÁ $H=0,50m$ DO PISO ACABADO.
 - O CORRIMÃO DAS RAMPAS COM ALTURA $H1=0,70m$ E $H2=0,90m$ DO PISO ACABADO EM QUALQUER EDIFICAÇÃO.
 - A DIFERENÇA DE NÍVEL ENTRE PISOS GRANADO E CIMENTADO SERÁ MENOR OU IGUAL A $0,50m$.
 - AS SOLERIAS TERÃO NO MÁXIMO $0,50m$ DE ALTURA.
 - OS BANCOS E MESAS DE CONCRETO NAS ÁREAS EXTERNAS, TERÃO CANTOS ARREDONDADOS E ESPAÇO RESERVADO PARA PESSOAS COM DEFICIÊNCIA.
 - OS PISOS EXTERNOS DEVERÃO SER EXECUTADOS COM INCLINAÇÃO TRANSVERSAL MÁXIMA DE 2% .
 - A VAGA PARA PESSOAS COM DEFICIÊNCIA DEVERÁ SER CIMENTADA, SINALIZADA E TER DIMENSÕES DE ACORDO COM A NBR9050/15.
 - AS SOLERIAS NOS PORTÕES E CALÇADAS TERÃO NO MÁXIMO $0,50m$ DE ALTURA.
 - OS SANITÁRIOS ACESSÍVEIS ESTARÃO DE ACORDO COM ITEM 7 DA NBR 9050.
 - A BANHEIRA NOS QUARTOS TERÁ $h=0,50m$ E ALTURA LIVRE MÍNIMA DE $0,73m$ DO PISO. SERÃO PREVISTOS BEBEDOUROS ACESSÍVEIS.
 - OS BALCÕES E QUICHES TERÃO ALTURA $h = 0,80m$ E ALTURA LIVRE MÍNIMA DE $0,73m$ DO PISO E LARGURA MÍNIMA DE $900 mm$.
 - BOTÕES NOS SANITÁRIOS ACESSÍVEIS SERÃO INSTALADOS DISPOSITIVOS DE SINALIZAÇÃO E DE EMERGÊNCIA AO LADO DA BACIA SANITÁRIA E DO BOX DO CHUVEIRO A $0,40m$ DO PISO ACABADO CONFORME ITEM 3.4.4.1 DA NBR 9050/15.
 - SINALIZAÇÃO VISUAL NOS DEGRAUS: TODO DEGRAU TERÁ SINALIZAÇÃO VISUAL NA BORDA DO PISO CONFORME ITEM 3.4.4 DA NBR 9050/15.
 - AS CALÇADAS EXTERNAS SERÃO EXECUTADAS EM CONFORMIDADE COM O DECRETO 45.924/2005.
 - ELEVADOR PARA TRANSPORTE DE PESSOA COM DEFICIÊNCIA OU MOBILIDADE REDUZIDA ATENDERÁ A NORMA ABNT NBR NM333/07 E A CÂMERA TERÁ DIMENSÃO MÍNIMA DE $1,10 m$ (LARGURA) x $1,40m$ (PROFUNDIDADE).

NOTAS:
1. CONFERRIR MEDIDAS NO LOCAL.

REVISÕES:			
NÚMERO	DESCRIÇÃO	DATA	VISTO
001	EMISSÃO INICIAL	18/09/2020	BARBARA

PMSP - SMS
PREFEITURA DE SÃO PAULO - SECRETARIA MUNICIPAL DE SAÚDE

UBS JARDIM SÃO CARLOS

PROJETO EXECUTIVO DE REFORMA

CORTES, ELEVÇÕES E COBERTURA E IMPLANTÇÃO

F - 02 / 04