

LAYOUT - TERREO  
UBS JARDIM ROSELI  
ESCALA: 1:100

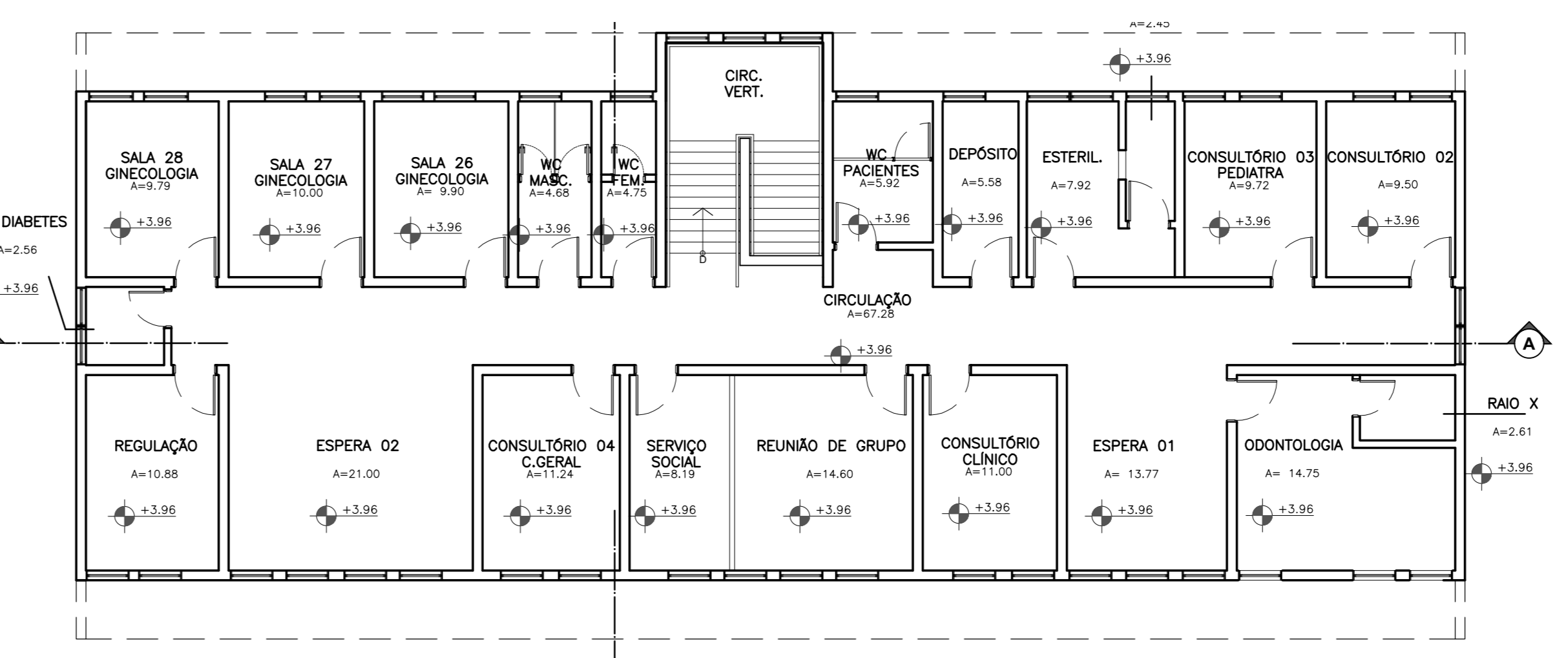

LAYOUT - 1º PAVIMENTO  
UBS JARDIM ROSELI  
ESCALA: 1:100

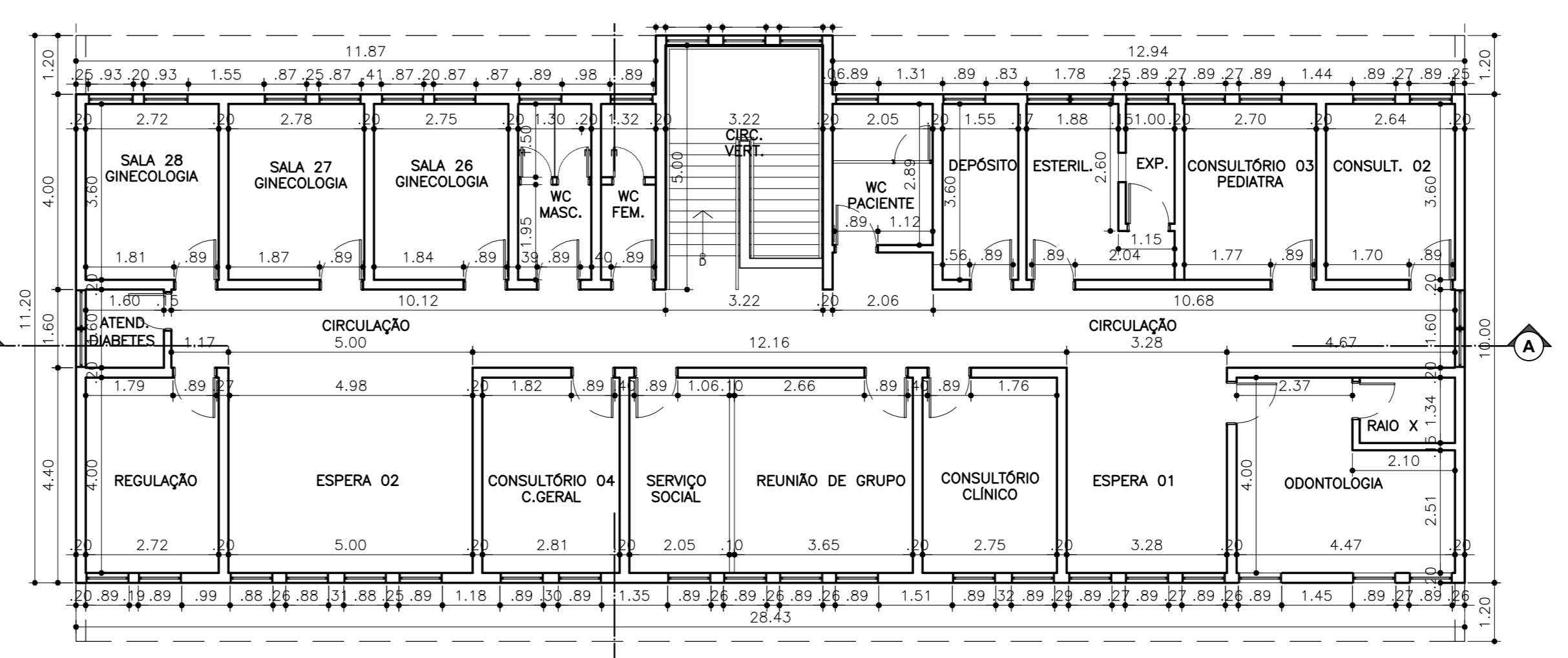

DIMENSIONAMENTO - 1º PAVIMENTO  
UBS JARDIM ROSELI  
ESCALA: 1:100

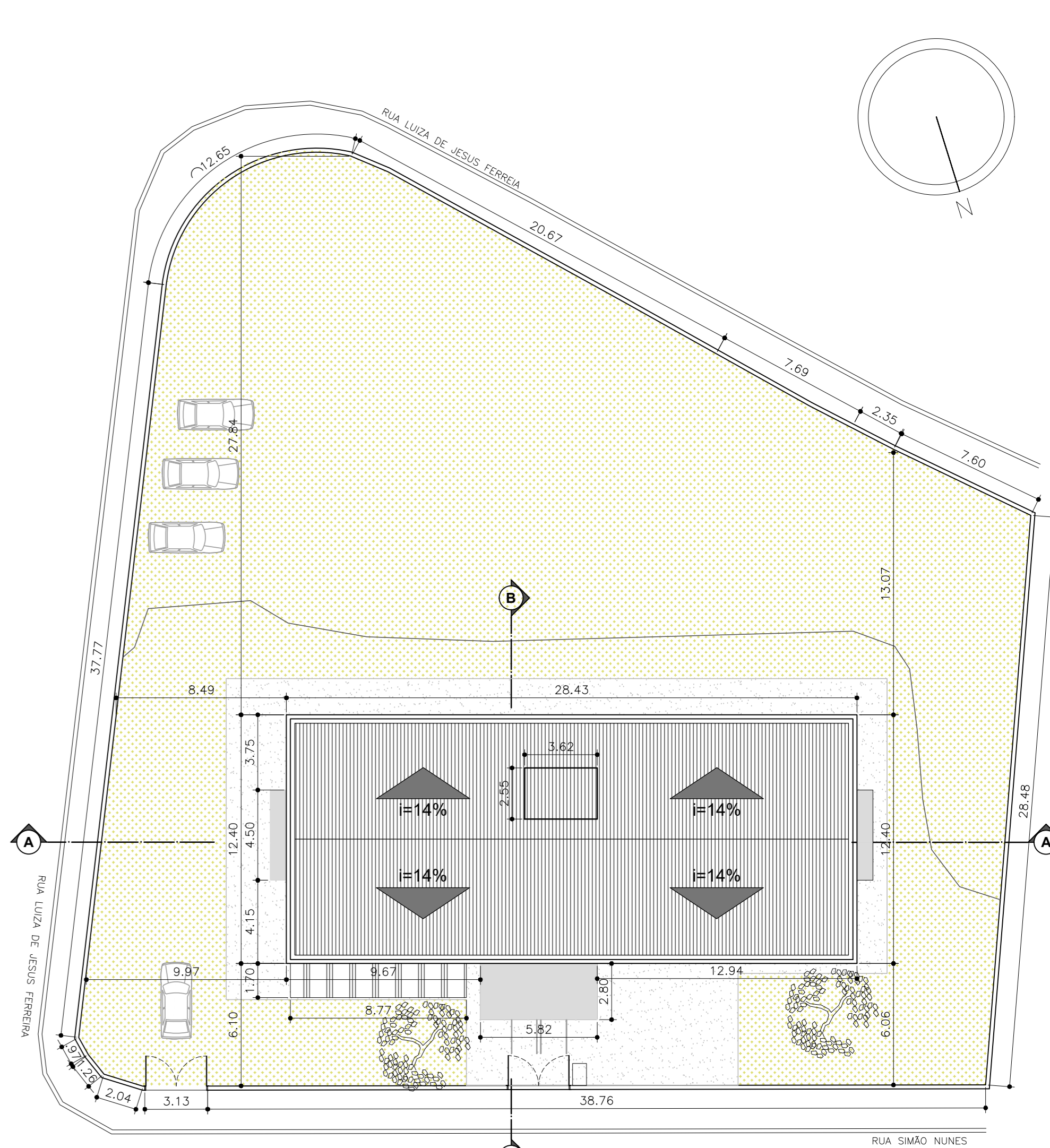

IMPLANTACAO E COBERTURA  
UBS JARDIM ROSELI  
ESCALA: 1:200

| DESCRIÇÃO        | ÁREA (m²) |
|------------------|-----------|
| ÁREA DO TERRENO  | 1736,41   |
| ÁREA DE PROJEÇÃO | 360,90    |
| ÁREA CONSTRUÍDA  | 579,50    |
| ÁREA LIVRE       | 1572,21   |
| ÁREA DE TESTADA  | 340,30    |

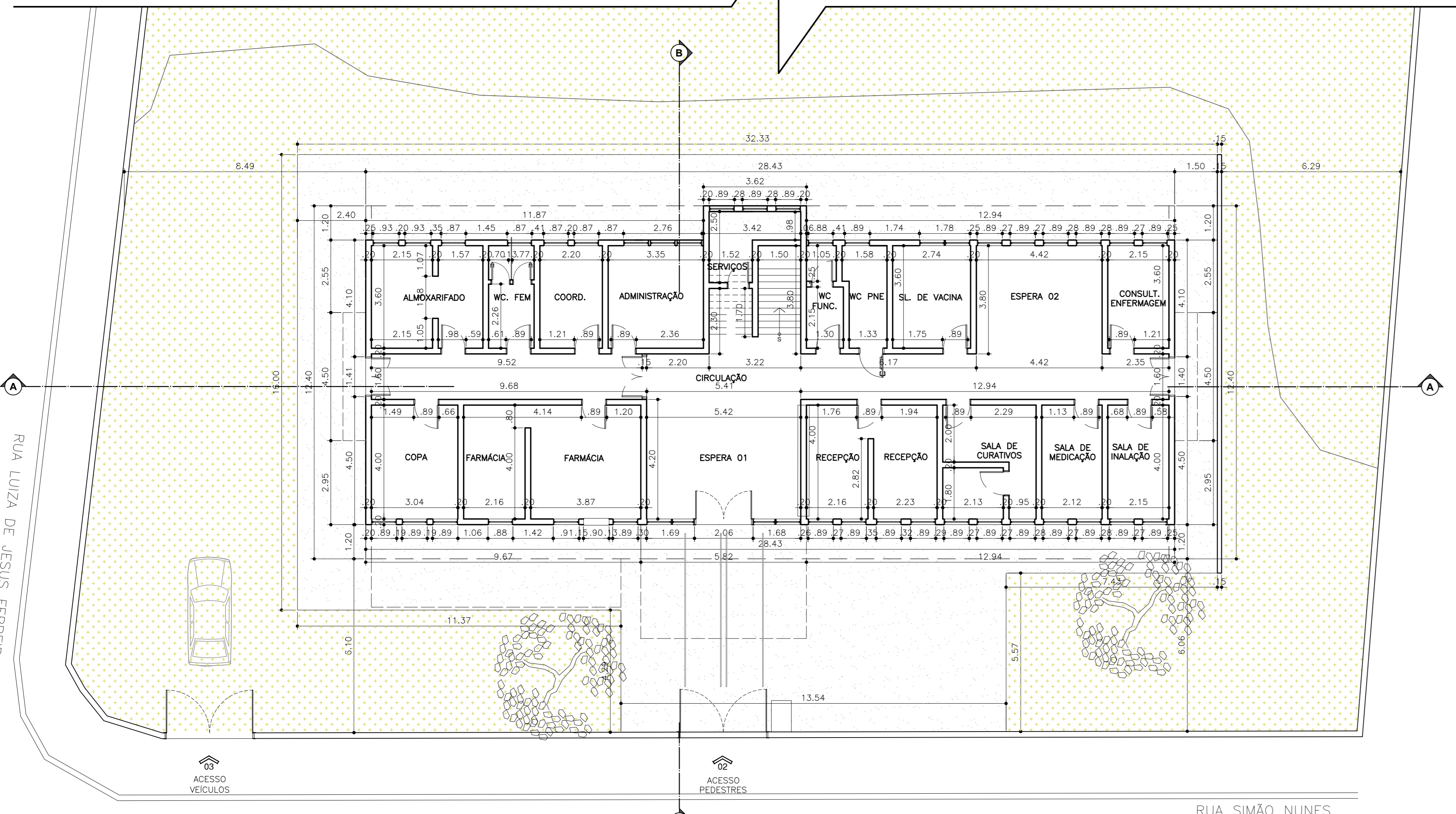

DIMENSIONAMENTO - TERREO  
UBS JARDIM ROSELI  
ESCALA: 1:100

| QUADRO DE ÁREAS | AMBIENTES    | DESCRIÇÃO                          | ÁREA (m²) |
|-----------------|--------------|------------------------------------|-----------|
| ACABAMENTOS     | 1º PAVIMENTO | COBERTURA                          | 17,36     |
|                 |              | TERRENO                            | 11,00     |
| PISOS           | 1º PAVIMENTO | SALA DE INALACAO                   | 8,60      |
|                 |              | SALA DE MEDICACAO                  | 8,48      |
| ACABAMENTOS     | 1º PAVIMENTO | SALA DE CURATIVO                   | 12,29     |
|                 |              | FARMACIA                           | 22,42     |
| ACABAMENTOS     | 1º PAVIMENTO | COPA                               | 24,28     |
|                 |              | ALMOXARFADO                        | 12,16     |
| ACABAMENTOS     | 1º PAVIMENTO | WC FEMININO                        | 13,68     |
|                 |              | WC MASCULINO                       | 5,78      |
| ACABAMENTOS     | 1º PAVIMENTO | WC PACIENTES                       | 7,92      |
|                 |              | COORDENACAO                        | 12,08     |
| ACABAMENTOS     | 1º PAVIMENTO | DML                                | 1,87      |
|                 |              | WC FUNCIONARIOS                    | 4,10      |
| ACABAMENTOS     | 1º PAVIMENTO | WC PNE                             | 5,10      |
|                 |              | REUNIAO DE GRUPO                   | 12,08     |
| ACABAMENTOS     | 1º PAVIMENTO | SALA DE VACINA                     | 9,86      |
|                 |              | CONSULTORIO ENFERMAGEM             | 7,44      |
| ACABAMENTOS     | 1º PAVIMENTO | CONSULTORIO ESPERA 1 E 2           | 34,54     |
|                 |              | TOTAL DE PISOS A MANTER            | 193,53    |
| ACABAMENTOS     | 1º PAVIMENTO | TOTAL DE PISO EXISTENTE A RETIRAR  | 46,87     |
|                 |              | TOTAL DE PISO CERAMICO A RETIRAR   | 10,86     |
| ACABAMENTOS     | 1º PAVIMENTO | TOTAL DE MANTA VINILICA A INSTALAR | 46,87     |
|                 |              | TOTAL DE PISO CERAMICO A INSTALAR  | 10,86     |

NOTA: ACRESCENTAR 5% DE VALOR DE SOBRA PARA O VALOR TOTAL DA TABELA

| QUADRO DE ÁREAS | AMBIENTES    | DESCRIÇÃO                          | ÁREA (m²) |
|-----------------|--------------|------------------------------------|-----------|
| ACABAMENTOS     | 1º PAVIMENTO | COBERTURA                          | 17,36     |
|                 |              | TERRENO                            | 11,00     |
| PISOS           | 1º PAVIMENTO | SALA DE INALACAO                   | 8,60      |
|                 |              | SALA DE MEDICACAO                  | 8,48      |
| ACABAMENTOS     | 1º PAVIMENTO | SALA DE CURATIVO                   | 12,29     |
|                 |              | FARMACIA                           | 22,42     |
| ACABAMENTOS     | 1º PAVIMENTO | COPA                               | 24,28     |
|                 |              | ALMOXARFADO                        | 12,16     |
| ACABAMENTOS     | 1º PAVIMENTO | WC FEMININO                        | 13,68     |
|                 |              | WC MASCULINO                       | 5,78      |
| ACABAMENTOS     | 1º PAVIMENTO | WC PACIENTES                       | 7,92      |
|                 |              | COORDENACAO                        | 12,08     |
| ACABAMENTOS     | 1º PAVIMENTO | DML                                | 1,87      |
|                 |              | WC FUNCIONARIOS                    | 4,10      |
| ACABAMENTOS     | 1º PAVIMENTO | WC PNE                             | 5,10      |
|                 |              | REUNIAO DE GRUPO                   | 12,08     |
| ACABAMENTOS     | 1º PAVIMENTO | SALA DE VACINA                     | 9,86      |
|                 |              | CONSULTORIO ENFERMAGEM             | 7,44      |
| ACABAMENTOS     | 1º PAVIMENTO | CONSULTORIO ESPERA 1 E 2           | 34,54     |
|                 |              | TOTAL DE PISOS A MANTER            | 193,53    |
| ACABAMENTOS     | 1º PAVIMENTO | TOTAL DE PISO EXISTENTE A RETIRAR  | 46,87     |
|                 |              | TOTAL DE PISO CERAMICO A RETIRAR   | 10,86     |
| ACABAMENTOS     | 1º PAVIMENTO | TOTAL DE MANTA VINILICA A INSTALAR | 46,87     |
|                 |              | TOTAL DE PISO CERAMICO A INSTALAR  | 10,86     |

NOTA: ACRESCENTAR 5% DE VALOR DE SOBRA PARA O VALOR TOTAL DA TABELA

| QUADRO DE ÁREAS | AMBIENTES    | DESCRIÇÃO                          | ÁREA (m²) |
|-----------------|--------------|------------------------------------|-----------|
| ACABAMENTOS     | 1º PAVIMENTO | COBERTURA                          | 17,36     |
|                 |              | TERRENO                            | 11,00     |
| PISOS           | 1º PAVIMENTO | SALA DE INALACAO                   | 8,60      |
|                 |              | SALA DE MEDICACAO                  | 8,48      |
| ACABAMENTOS     | 1º PAVIMENTO | SALA DE CURATIVO                   | 12,29     |
|                 |              | FARMACIA                           | 22,42     |
| ACABAMENTOS     | 1º PAVIMENTO | COPA                               | 24,28     |
|                 |              | ALMOXARFADO                        | 12,16     |
| ACABAMENTOS     | 1º PAVIMENTO | WC FEMININO                        | 13,68     |
|                 |              | WC MASCULINO                       | 5,78      |
| ACABAMENTOS     | 1º PAVIMENTO | WC PACIENTES                       | 7,92      |
|                 |              | COORDENACAO                        | 12,08     |
| ACABAMENTOS     | 1º PAVIMENTO | DML                                | 1,87      |
|                 |              | WC FUNCIONARIOS                    | 4,10      |
| ACABAMENTOS     | 1º PAVIMENTO | WC PNE                             | 5,10      |
|                 |              | REUNIAO DE GRUPO                   | 12,08     |
| ACABAMENTOS     | 1º PAVIMENTO | SALA DE VACINA                     | 9,86      |
|                 |              | CONSULTORIO ENFERMAGEM             | 7,44      |
| ACABAMENTOS     | 1º PAVIMENTO | CONSULTORIO ESPERA 1 E 2           | 34,54     |
|                 |              | TOTAL DE PISOS A MANTER            | 193,53    |
| ACABAMENTOS     | 1º PAVIMENTO | TOTAL DE PISO EXISTENTE A RETIRAR  | 46,87     |
|                 |              | TOTAL DE PISO CERAMICO A RETIRAR   | 10,86     |
| ACABAMENTOS     | 1º PAVIMENTO | TOTAL DE MANTA VINILICA A INSTALAR | 46,87     |
|                 |              | TOTAL DE PISO CERAMICO A INSTALAR  | 10,86     |

NOTA: ACRESCENTAR 5% DE VALOR DE SOBRA PARA O VALOR TOTAL DA TABELA

| QUADRO DE ÁREAS | AMBIENTES    | DESCRIÇÃO                          | ÁREA (m²) |
|-----------------|--------------|------------------------------------|-----------|
| ACABAMENTOS     | 1º PAVIMENTO | COBERTURA                          | 17,36     |
|                 |              | TERRENO                            | 11,00     |
| PISOS           | 1º PAVIMENTO | SALA DE INALACAO                   | 8,60      |
|                 |              | SALA DE MEDICACAO                  | 8,48      |
| ACABAMENTOS     | 1º PAVIMENTO | SALA DE CURATIVO                   | 12,29     |
|                 |              | FARMACIA                           | 22,42     |
| ACABAMENTOS     | 1º PAVIMENTO | COPA                               | 24,28     |
|                 |              | ALMOXARFADO                        | 12,16     |
| ACABAMENTOS     | 1º PAVIMENTO | WC FEMININO                        | 13,68     |
|                 |              | WC MASCULINO                       | 5,78      |
| ACABAMENTOS     | 1º PAVIMENTO | WC PACIENTES                       | 7,92      |
|                 |              | COORDENACAO                        | 12,08     |
| ACABAMENTOS     | 1º PAVIMENTO | DML                                | 1,87      |
|                 |              | WC FUNCIONARIOS                    | 4,10      |
| ACABAMENTOS     | 1º PAVIMENTO | WC PNE                             | 5,10      |
|                 |              | REUNIAO DE GRUPO                   | 12,08     |
| ACABAMENTOS     | 1º PAVIMENTO | SALA DE VACINA                     | 9,86      |
|                 |              | CONSULTORIO ENFERMAGEM             | 7,44      |
| ACABAMENTOS     | 1º PAVIMENTO | CONSULTORIO ESPERA 1 E 2           | 34,54     |
|                 |              | TOTAL DE PISOS A MANTER            | 193,53    |
| ACABAMENTOS     | 1º PAVIMENTO | TOTAL DE PISO EXISTENTE A RETIRAR  | 46,87     |
|                 |              | TOTAL DE PISO CERAMICO A RETIRAR   | 10,86     |
| ACABAMENTOS     | 1º PAVIMENTO | TOTAL DE MANTA VINILICA A INSTALAR | 46,87     |
|                 |              | TOTAL DE PISO CERAMICO A INSTALAR  | 10,86     |

NOTA: ACRESCENTAR 5% DE VALOR DE SOBRA PARA O VALOR TOTAL DA TABELA

| QUADRO DE ÁREAS | AMBIENTES    | DESCRIÇÃO                               | PERÍMETRO (m) | PÉ DIREITO (m) | ÁREA (m²) |
|-----------------|--------------|---|---------------|----------------|-----------|
| ACABAMENTOS     | 1º PAVIMENTO | PINTURA EM TINTA ACRILICA NA COR GELCO  | 88,86         | 3,75           | 333,23    |
|                 |              | TERRACOTA                               | 163,67        | 3,00           | 491,01    |
| ACABAMENTOS     | 1º PAVIMENTO | TOTAL DE REVESTIMENTO A SEREM RETIRADOS | 0,00          |                | 0,00      |
|                 |              | TOTAL DE REVESTIMENTO A INSTALAR        | 163,67        | 3,00           | 491,01    |

NOTA: ACRESCENTAR 5% DE VALOR DE SOBRA PARA O VALOR TOTAL DA TABELA

| QUADRO DE ÁREAS | AMBIENTES    | DESCRIÇÃO         | QUANTIDADE (UNID.) | ÁREA (m²) | ÁREA/UNT. (m²) |
|-----------------|--------------|-------------------|--------------------|-----------|----------------|
| ACABAMENTOS     | 1º PAVIMENTO | PORTAS 02 x 2,10  | 2                  | 1,30      | 5,20           |
|                 |              | PORTAS 02 x 2,10  | 2                  | 1,31      | 6,04           |
| ACABAMENTOS     | 1º PAVIMENTO | PORTAS 02 x 2,10  | 14                 | 1,72      | 48,16          |
|                 |              | PORTAS 02 x 2,10  | 1                  | 1,80      | 3,86           |
| ACABAMENTOS     | 1º PAVIMENTO | PORTAS 1,8 x 2,10 | 1                  | 3,36      | 6,72           |
|                 |              | TOTAL             |                    |           | 66,74          |

NOTA: ACRESCENTAR 5% DE VALOR DE SOBRA PARA O VALOR TOTAL DA TABELA

| QUADRO DE ÁREAS | AMBIENTES    | DESCRIÇÃO        | QUANTIDADE (UNID.) | ÁREA (m²) | ÁREA/UNT. (m²) |
|-----------------|--------------|------------------|--------------------|-----------|----------------|
| ACABAMENTOS     | 1º PAVIMENTO | PORTAS 02 x 2,10 | 3                  | 1,30      | 7,80           |
|                 |              | PORTAS 02 x 2,10 | 3                  | 1,51      | 9,06           |
| ACABAMENTOS     | 1º PAVIMENTO | PORTAS 02 x 2,10 | 17                 | 1,72      | 58,48          |
|                 |              | TOTAL            |                    |           | 68,48          |

NOTA: ACRESCENTAR 5% DE VALOR DE SOBRA PARA O VALOR TOTAL DA TABELA

| QUADRO DE ÁREAS | AMBIENTES    | DESCRIÇÃO                           | QUANTIDADE (UNID.) | ÁREA (m²) | ÁREA/UNT. (m²) |
|-----------------|--------------|-------------------------------------|--------------------|-----------|----------------|
| ACABAMENTOS     | 1º PAVIMENTO | CAIXILHO VAO 1,40 X 2,80m = 3,92 m² | 2                  | 7,84      | 3,92           |
|                 |              | CAIXILHO VAO 1,40 X 2,80m = 3,92 m² | 2                  | 7,84      | 3,92           |
| ACABAMENTOS     | 1º PAVIMENTO | CAIXILHO VAO 2,10 X 2,80m = 5,88 m² | 1                  | 5,88      | 5,88           |
|                 |              | CAIXILHO VAO 2,10 X 2,80m = 5,88 m² | 1                  | 5,88      | 5,88           |
| ACABAMENTOS     | 1º PAVIMENTO | CAIXILHO VAO 0,88 X 1,50m = 1,32 m² | 65                 | 52,92     | 0,81           |
|                 |              | CAIXILHO VAO 0,88 X 1,50m = 1,32 m² | 65                 | 52,92     | 0,81           |
| ACABAMENTOS     | 1º PAVIMENTO | CAIXILHO VAO 3,15 X 3,00m = 9,45 m² | 2                  | 18,90     | 9,45           |
|                 |              | CAIXILHO VAO 3,15 X 3,00m = 9,45 m² | 2                  | 18,90     | 9,45           |
| ACABAMENTOS     | 1º PAVIMENTO | TOTAL CAIXILHARIAS                  |                    | 180       |                |
|                 |              | TOTAL                               |                    |           | 180            |

NOTA: ACRESCENTAR 5% DE VALOR DE SOBRA PARA O VALOR TOTAL DA TABELA

| QUADRO DE QUANTIDADES | AMBIENTES    | DESCRIÇÃO                          | QUANTIDADE (UNID.) |
|-----------------------|--------------|------------------------------------|--------------------|
| ACABAMENTOS           | 1º PAVIMENTO | LUMINARIAS INTERVAS - TERREO       | 58                 |
|                       |              | LUMINARIAS INTERVAS - 1º PAVIMENTO | 112                |
| ACABAMENTOS           | 1º PAVIMENTO | TOTAL                              | 170                |

NOTA: AS LUMINARIAS INTERNAS DEVERAO SER COM LAMPADAS LED. A FIAÇÃO ELÉTRICA DA ILUMINAÇÃO EXTERNA DEVERA SER TROCADA.

| QUADRO DE QUANTIDADES | AMBIENTES    | DESCRIÇÃO                  | QUANTIDADE (UNID.) |
|-----------------------|--------------|----------------------------|--------------------|
| ACABAMENTOS           | 1º PAVIMENTO | LOUÇAS                     | 54                 |
|                       |              | VASO SANITARIO (LAVATORIO) | 2                  |
| ACABAMENTOS           | 1º PAVIMENTO | TORNEIRA HOSPITALAR        | 2                  |
|                       |              | TORNEIRA                   | 2                  |
| ACABAMENTOS           | 1º PAVIMENTO | TOTAL                      | 58                 |

NOTA: AS TORNEIRAS DEVERAO SEGUIR A NBR 9050

- NOTAS DE ACESSIBILIDADE
1. A EFICIENCIA DO SINALIZACAO DE ACORDO COM O ITEM 05 DA NBR 9050/15
  2. SERAO INSTALADAS MAQUETAS DE ALUMINIO
  3. OS INTERRUPTORES TERAO NO MAXIMO 0,50m DE ALTURA
  4. AS PORTAS TERAO NO MAXIMO 0,80m DE ALTURA
  5. AS CRISELAS TERAO VAO LIVRE NO MAXIMO DE 1,50m, NAS CONDICAOES DO ITEM 5.5.5 DA NBR 9050/15
  6. O CORRIDOR DEVE TER ALTURA MINIMA DE 2,00m E O CORRIDOR DEVE TER ALTURA MINIMA DE 2,00m DO PISO ACABADO
  7. O CORRIDOR DAS PAMPAS COM ALTURA MINIMA DE 2,00m E O CORRIDOR DEVE TER ALTURA MINIMA DE 2,00m DO PISO ACABADO EM QUALQUER DIRECCAO
  8. A DIFERENCA DE NIVEL ENTRE PISOS GRAMADO E CONCRETADO SERA MENOR DO QUE 0,05m
  9. AS SOLERIAS TERAO NO MAXIMO 0,50m DE ALTURA
  10. OS BANCOS E MESAS DE CONHECIMENTO NA AREA EXTERNA, TERAO CANTOS ARREDONDADOS E ESPACO RESERVADO PARA PESSOAS COM DEFICIENCIA
  11. OS PISOS EXISTENTES DEVERAO SER EXECUTADOS COM INCLINACAO TRANSVERSAL, PARA EVITAR O ACUMULO DE AGUA
  12. A MESA PARA PESSOAS COM DEFICIENCIA DEVERA SER CONECTADA, SINALIZADA E TER DIMENSOES DE ACORDO COM A NBR 9050/15
  13. AS SOLERIAS NOS PORTÕES E CAIXILHOS TERAO NO MAXIMO 0,50m DE ALTURA
  14. OS BANCOS E MESAS DE CONHECIMENTO NA AREA EXTERNA, TERAO CANTOS ARREDONDADOS E ESPACO RESERVADO PARA PESSOAS COM DEFICIENCIA
  15. A BANDEJA NOS LAVATORIOS TERAO 0,80m E ALTURA LIVRE MINIMA DE 0,73m DO PISO
  16. SERAO PREVISTOS REDEDORES ACESSIVEIS
  17. OS BALCOES E QUICHES TERAO ALTURA = 0,80m E ALTURA LIVRE MINIMA DE 0,73m DO PISO
  18. BOTOEIRAS NOS SANITARIOS ACESSIVEIS SERAO INSTALADOS DISPOSTOS DE SINALIZACAO E DE EMERGENCIA AO LADO DA BANCA SANITARIA E DO BOM DO CHAVEIRO A 8,40m DO PISO ACABADO CONFORME ITEM 5.6.4.1 DA NBR 9050/15
  19. SINALIZACAO VISUAL NOS DEBANHOS TERAO DEVERA SER SINALIZACAO VISUAL NA BORDA DO PISO CONFORME ITEM 5.4.4 DA NBR 9050/15
  20. AS CAIXILHOS EXTERNAS SERAO EXECUTADAS DO ESTANDARTE COM O DIAMETRO 4,00x4,00/2000
  21. ELABORACAO PARA TRANSPORTE DE PESSOA COM DEFICIENCIA DE MOBILIDADE REDUZIDA ATENHA A NORMA ABNT NBR 15132/2 E A CORRETE TEMA DIMENSOES MINIMA DE 1,10 (LARGURA) X 1,40m (PROFUNDIDADE)

NOTAS:

1. CONFIRMAR MEDIDAS NO LOCAL

| REVISÃO | NUMERO   | DESCRIÇÃO | DATA       | VISTO |
|---------|--|-----------|------------|-------|
| 001     | EMISSÃO INICIAL  |           | 31/03/2019 |       |
| 002     | REVISÃO DE MEMORIAL, LEVANTAMENTO FOTOGRÁFICO, PLANILHA DE ACABAMENTOS E TABELAS |           | 09/12/2019 |       |

**PMSP - SMS**  
PREFEITURA DE SÃO PAULO - SECRETARIA MUNICIPAL DE SAÚDE

UNIDADE BÁSICA DE SAÚDE - JARDIM ROSELI  
Rua Simão Nunes, 31 - Iguatemi, São Paulo - SP, 05395-039

LAYOUT / DIMENSIONAMENTO / IMPLANTAÇÃO E COBERTURA  
PROJETO EXECUTIVO DE REFORMA