

IMPLANTAÇÃO E COBERTURA
UBS JARDIM MARCELO
ESCALA: 1:200

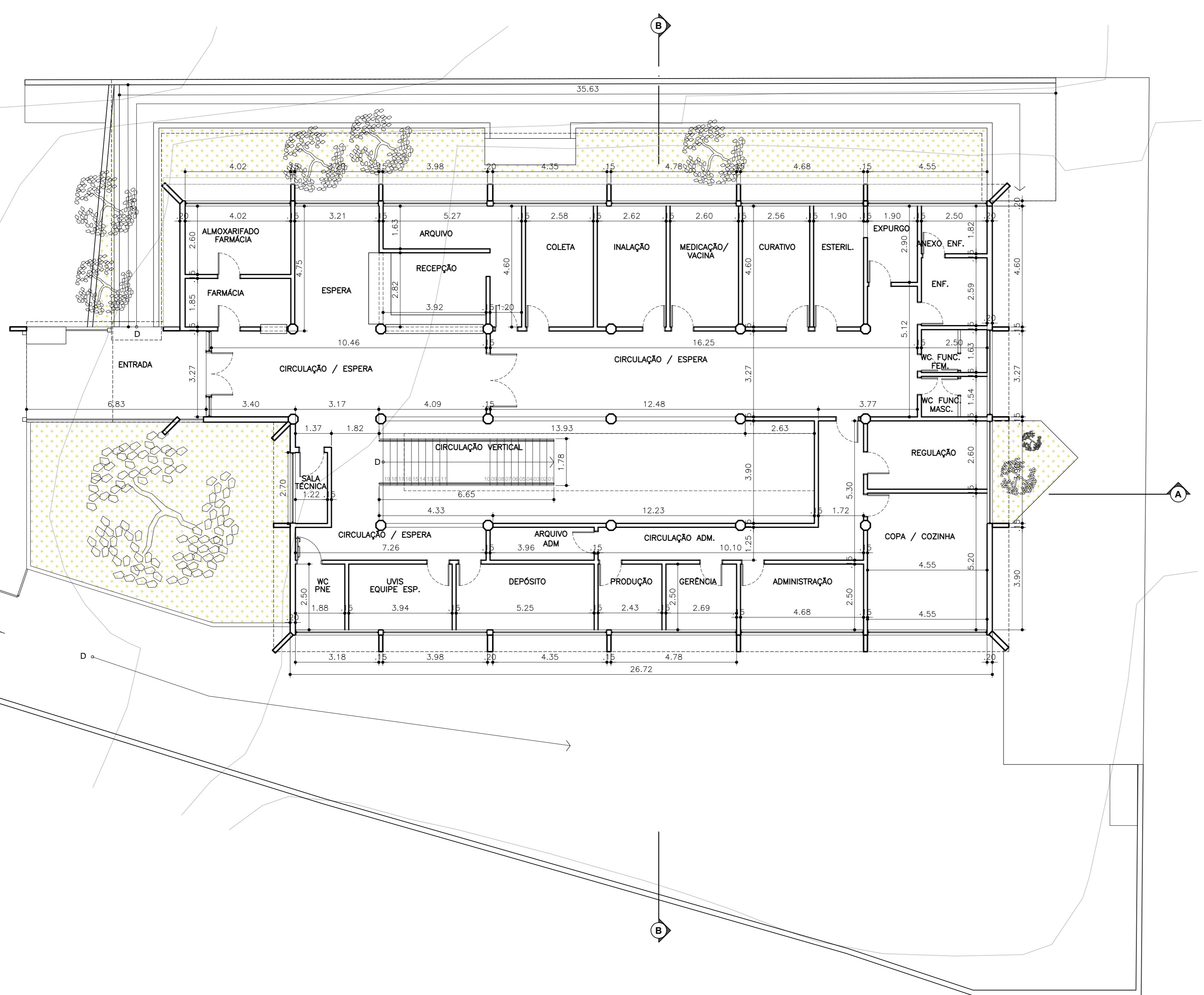

DIMENSIONAMENTO - TÉRREO
UBS JARDIM MARCELO
ESCALA: 1:100

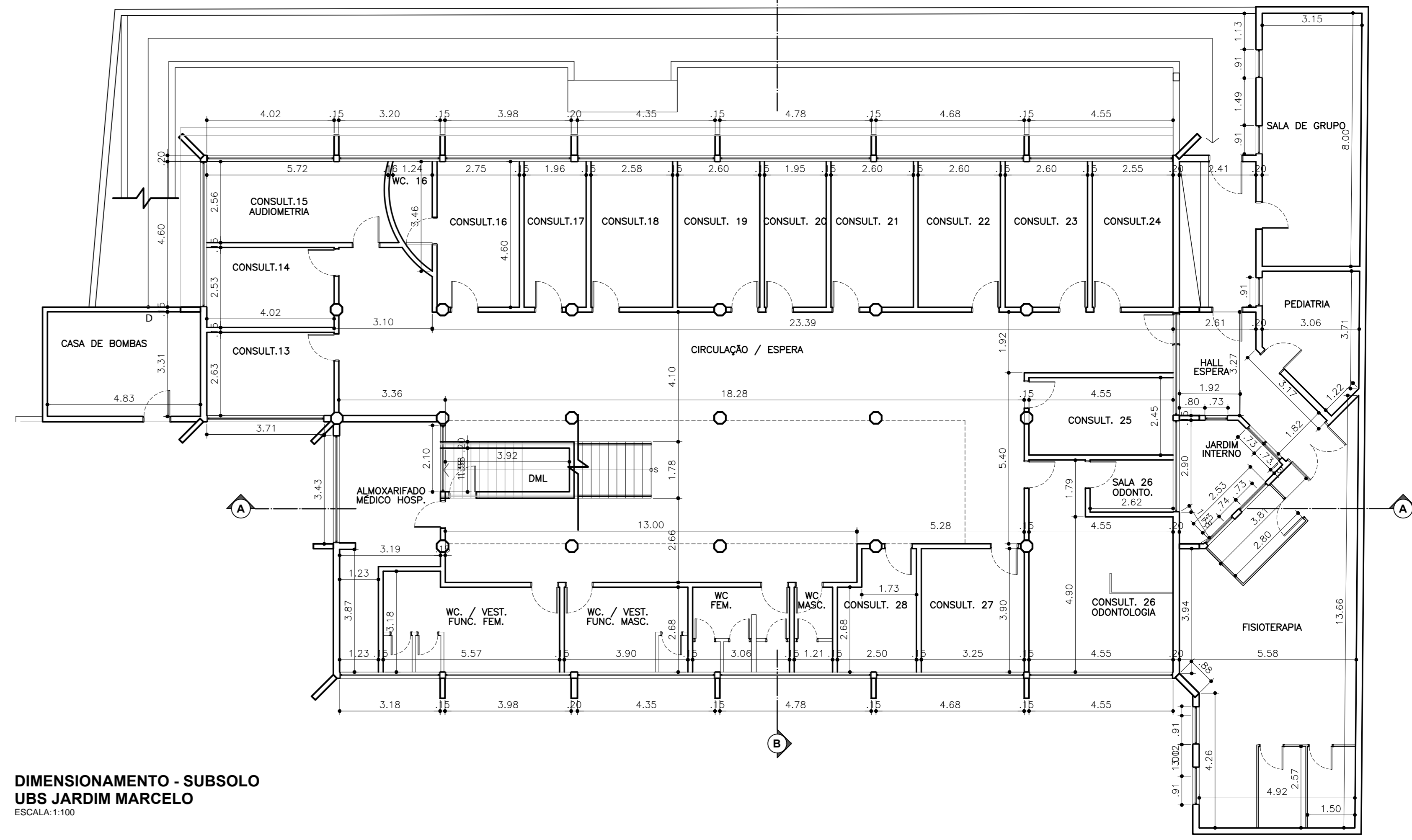

DIMENSIONAMENTO - SUBSOLO
UBS JARDIM MARCELO
ESCALA: 1:100

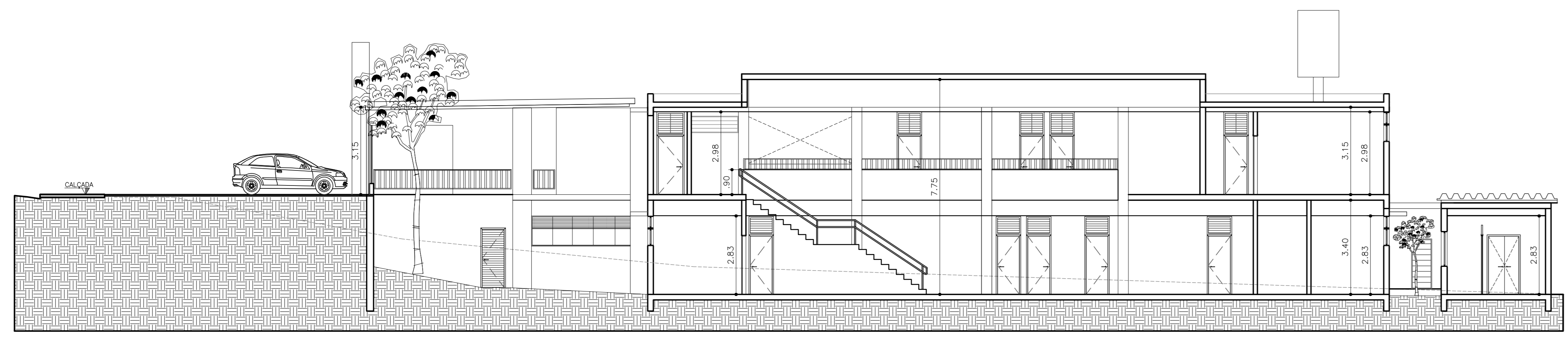

CORTE AA
UBS JARDIM MARCELO
ESCALA: 1:100

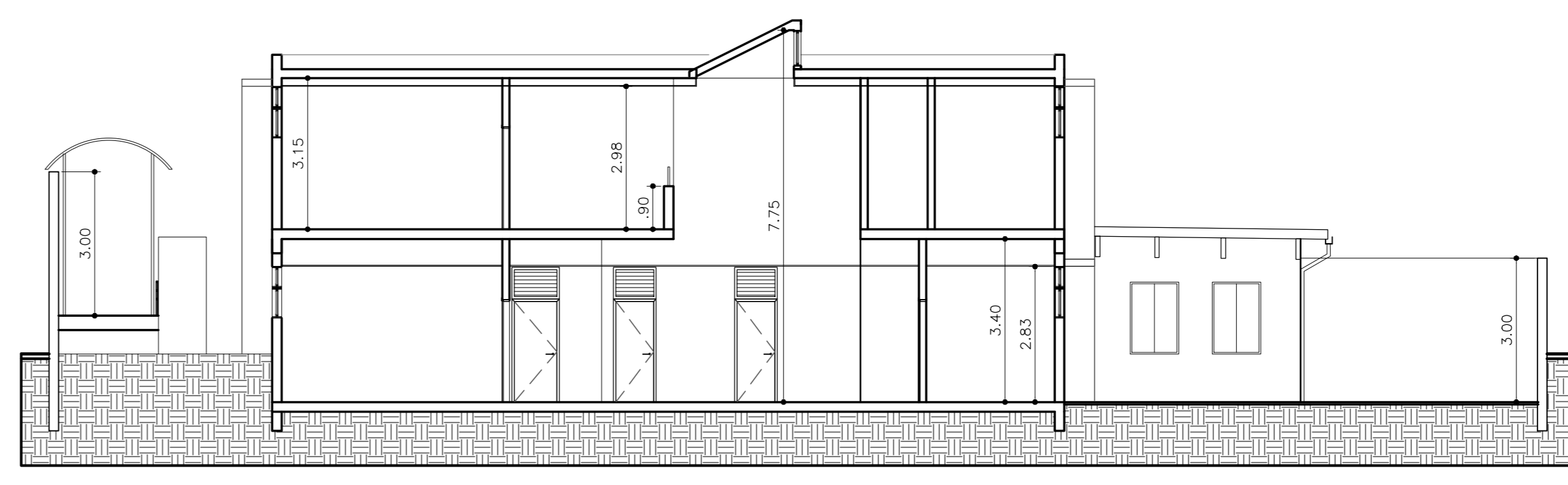

CORTE BB
UBS JARDIM MARCELO
ESCALA: 1:100

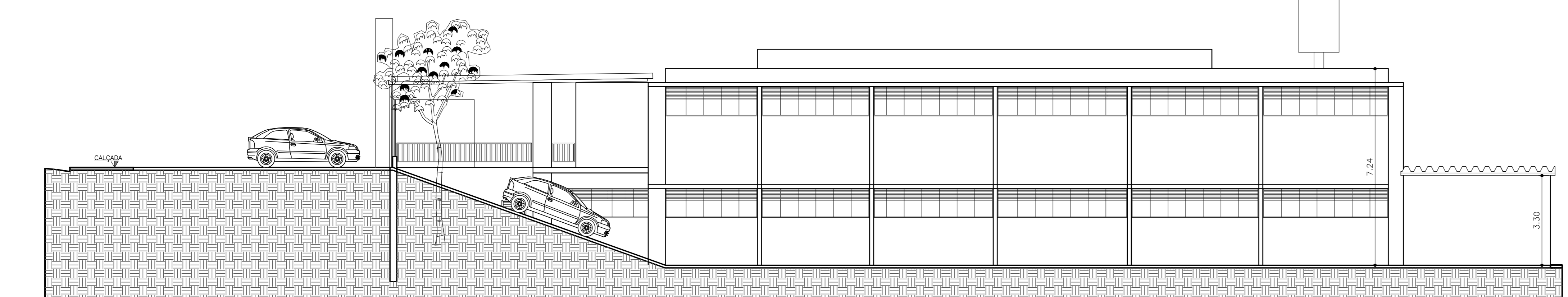

ELEVACÃO 01
UBS JARDIM MARCELO
ESCALA: 1:100

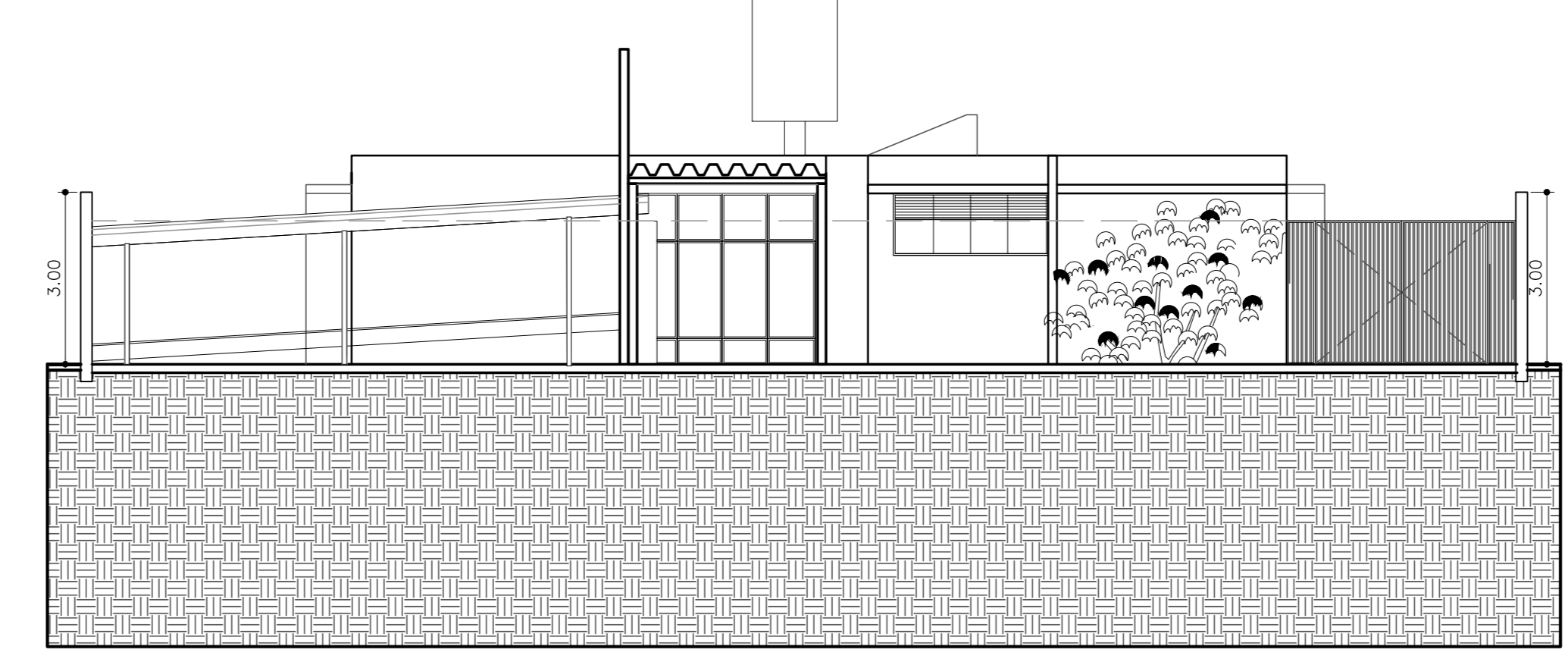

ELEVACÃO 02
UBS JARDIM MARCELO
ESCALA: 1:100

- NOTAS DE ACESSIBILIDADE**
- A EDIFICAÇÃO SERÁ SINALIZADA DE ACORDO COM O ITEM 05 DA NBR 9050/15 PRECISAR PISO TATEL NO INÍCIO E TÉRMINO DAS RAMPAS E ESCADAS NAS CONDIÇÕES DO ITEM 5.4.6.
 - SERÃO INSTALADAS MAGNETAS DE ALUMINIA.
 - OS INTERRUPTORES TERÃO $h = 1,00m$ DO PISO ACABADO.
 - AS PAREDES TERÃO RÃO MÁXIMA DE $0,80m$.
 - AS CRISELAS TERÃO VÃO LIVRE MÁXIMA DE $1,5 m$, NAS CONDIÇÕES DO ITEM 6.5.5 DA NBR 9050/15.
 - CORRIMÃO DAS ESCADAS TERÁ ALTURA $H1=0,70m$ E $H2=0,20m$ DO PISO ACABADO PARA CÉU E EMERG EMERG NAS DEMAIS EDIFICAÇÕES O CORRIMÃO TERÁ $H=0,90m$ DO PISO ACABADO.
 - O CORRIMÃO DAS RAMPAS COM ALTURA $H1=0,70m$ E $H2=0,20m$ DO PISO ACABADO EM QUALQUER EDIFICAÇÃO.
 - A DIFERENÇA DE NÍVEL ENTRE PISOS GRAMADO E CIMENTADO SERÁ MENOR OU IGUAL A $0,50m$.
 - AS SOLARAS TERÃO NO MÁXIMO $0,50m$ DE ALTURA.
 - OS BANHOS E MESA DE COZINHA NAS ÁREAS EXTERNAS, TERÃO CANTOS ARREDONDADOS E ESPAÇO RESERVADO PARA PESSOAS COM DEFICIÊNCIA.
 - OS PISOS EXTERNOS DEVERÃO SER EXECUTADOS COM INCLINAÇÃO TRANSVERSAL MÁXIMA DE 3% .
 - A VAGA PARA PESSOAS COM DEFICIÊNCIA DEVERÁ SER ORIENTADA, SINALIZADA E TER DIMENSÕES DE ACORDO COM A NBR 9050/15.
 - AS SOLARAS NOS PORTÕES E CAÇADAS TERÃO NO MÁXIMO $0,50m$ DE ALTURA.
 - OS SANITÁRIOS ACESSÍVEIS ESTARÃO DE ACORDO COM ITEM 7 DA NBR 9050.
 - A BARRACA NOS LAVATÓRIOS TERÁ $H=0,80m$ E ALTURA LIVRE MÍNIMA DE $0,73m$ DO PISO.
 - SERÃO PREVISTOS BEBEDOUROS ACESSÍVEIS.
 - OS BALCÕES E QUICHES TERÃO ALTURA $h = 0,80m$ E ALTURA LIVRE MÍNIMA DE $0,73m$ DO PISO E LARGURA MÍNIMA DE $0,70m$.
 - BOTILHEIROS NOS SANITÁRIOS ACESSÍVEIS SERÃO INSTALADOS DISPOSTOS DE SINALIZAÇÃO E DE EMERGÊNCIA AO LADO DA BARRA SANITÁRIA E DO BOM DO CHAVEIRO A $0,40m$ DO PISO ACABADO CONFORME ITEM 5.6.4.1 DA NBR 9050/15.
 - SINALIZAÇÃO VISUAL NOS DEGRADOS: TODO DEGRAU TERÁ SINALIZAÇÃO VISUAL NA BORDA DO PISO CONFORME ITEM 5.4.4 DA NBR 9050/15.
 - AS CAÇADAS EXTERNAS SERÃO EXECUTADAS DE ACORDO COM O DEBETO AB-904/2009.
 - ELEVADOR PARA TRANSPORTE DE PESSOA COM DEFICIÊNCIA DE MOBILIDADE REDUZIDA ATENDE A NORMA ABNT NBR 13813/07 E A CORTES TERÁ DIMENSÃO MÍNIMA DE $1,10m$ (LARGURA) X $1,40m$ (PROFUNDIDADE).

NOTAS:

- CONFERRIR MEDIDAS NO LOCAL.

| REVISÃO: | NUMERO: | DESCRIÇÃO: | DATA: | VISTO: |
|----------|-----------------|------------|------------|---------|
| 01 | EMISSÃO INICIAL | | 13/12/2019 | TATIANA |

PMSP - SMS
PREFEITURA DE SÃO PAULO - SECRETARIA MUNICIPAL DE SAÚDE

| UNIDADE BÁSICA DE SAÚDE - JARDIM MARCELO | PROJETO EXECUTIVO DE REFORMA |
|--|------------------------------|
| PROJETO: RUA Gastão Raul de Forton Bousquet, 377 - Jardim Ipe, São Paulo - SP, 05797-000 | ESCALA: 1:100 |
| PROJETO: LAYOUT / DIMENSIONAMENTO / IMPLANTAÇÃO E COBERTURA | ESCALA: 1:100 |
| PROJETO EXECUTIVO DE REFORMA | F - 02 / 04 |