

Descrição	Área (m²)
ÁREA DO TERRENO	1251,79
ÁREA DE PROJEÇÃO	744,43
ÁREA CONSTRUÍDA - TERRENO	647,31
ÁREA CONSTRUÍDA - 1º PAVIMENTO	225,01
ÁREA LIVRE	506,40
ÁREA DE TESTADA	108,90

IMPLANTAÇÃO E COBERTURA UBS HUMAITÁ ESCALA: 1:200

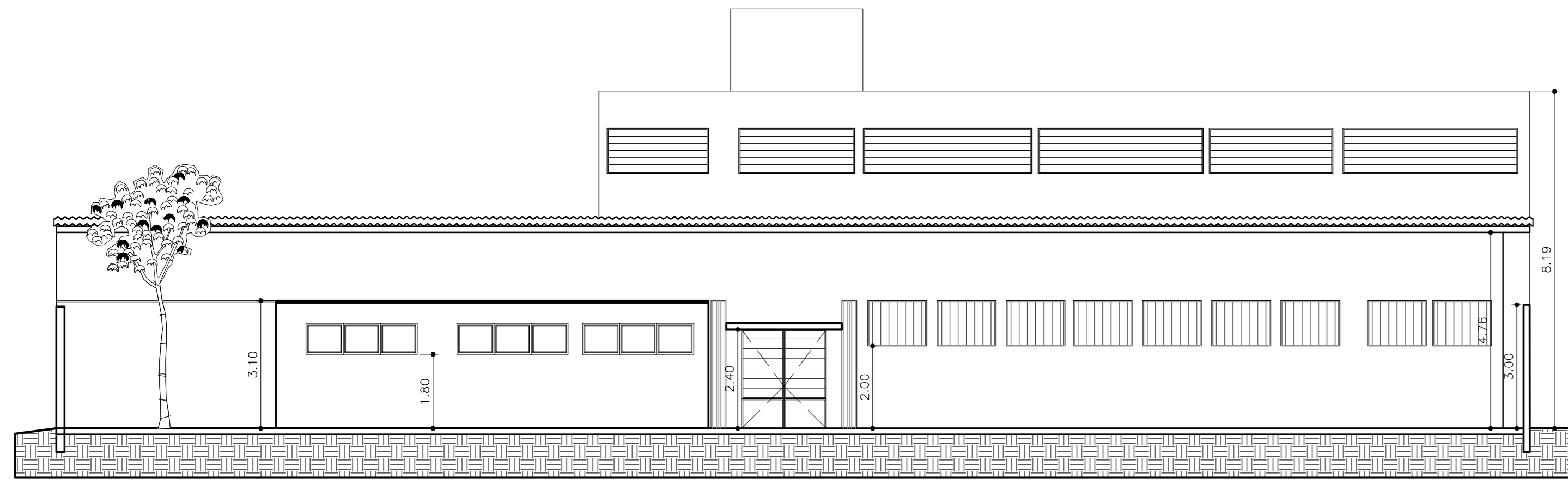

ELEVAÇÃO 01
UBS HUMAITÁ
ESCALA: 1:100

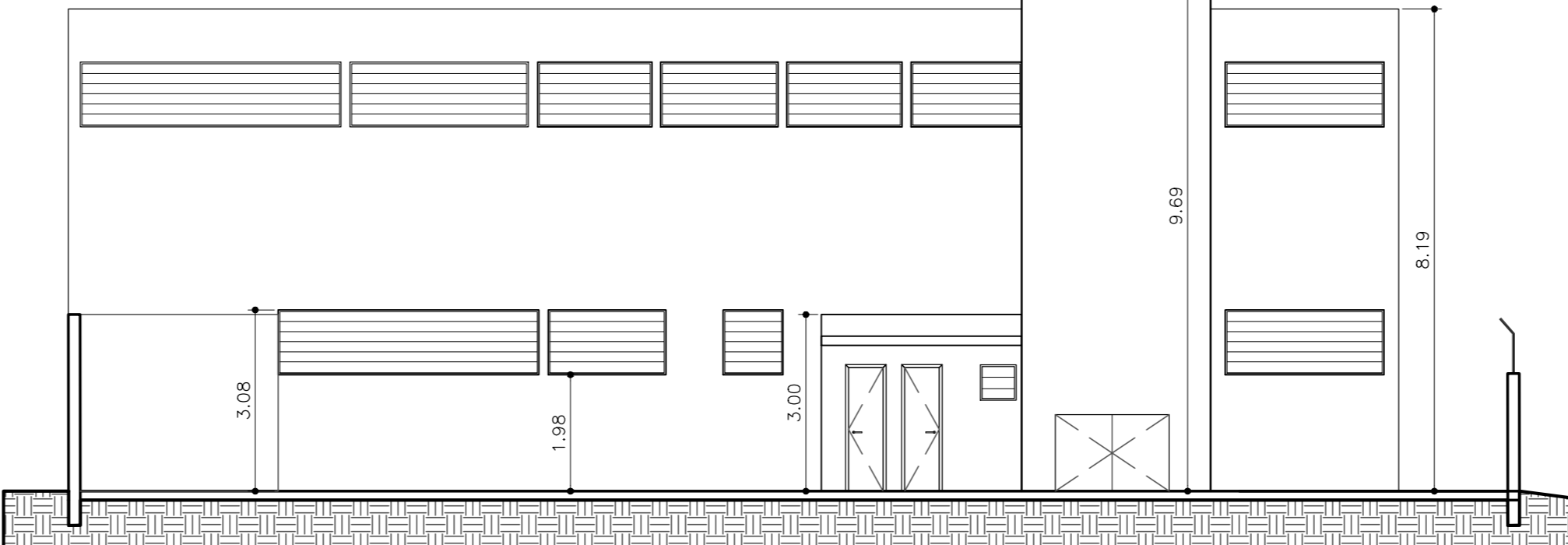

ELEVAÇÃO 02
UBS HUMAITÁ
ESCALA: 1:100

QUADRO DE ÁREAS		PERÍMETRO (m)	PÉ DIREITO (m)	ÁREA (m²)
PARQUES				
ACABAMENTOS				
AMBIENTES	DESCRIÇÃO			
TERRENO				
ADMINISTRAÇÃO	PINTURA EM TINTA ACRILICA NA COR GELCO	15,46	2,88	44,52
REGULAÇÃO	PINTURA EM TINTA ACRILICA NA COR GELCO	10,59	2,88	30,50
FARMÁCIA	PINTURA EM TINTA ACRILICA NA COR GELCO	20,01	2,88	57,52
ALMOXARFADO	PINTURA EM TINTA ACRILICA NA COR GELCO	23,55	2,88	67,82
CONSULTÓRIO 05	PINTURA EM TINTA ACRILICA NA COR GELCO	18,89	2,88	54,44
ALMOXARFADO GELCO	PINTURA EM TINTA ACRILICA NA COR GELCO	9,40	2,88	27,00
SERVICO SOCIAL	PINTURA EM TINTA ACRILICA NA COR GELCO	9,28	2,88	26,73
CONSULTÓRIO 08	PINTURA EM TINTA ACRILICA NA COR GELCO	14,22	2,88	40,95
CONSULTÓRIO 01 ODONTOLÓGICO	PINTURA EM TINTA ACRILICA NA COR GELCO	22,18	2,88	63,62
SALA DE GRUPO	PINTURA EM TINTA ACRILICA NA COR GELCO	10,22	2,88	29,00
SALAS 3 E 4	PINTURA EM TINTA ACRILICA NA COR GELCO	18,52	2,88	52,98
FONDAODOLÓGICO	PINTURA EM TINTA ACRILICA NA COR GELCO	11,88	2,88	34,44
COORDENAÇÃO	PINTURA EM TINTA ACRILICA NA COR GELCO	12,86	2,88	37,04
RECEPÇÃO GELCO	PINTURA EM TINTA ACRILICA NA COR GELCO	12,26	2,88	35,31
RECEPÇÃO TEC. ACOLHEDORA	PINTURA EM TINTA ACRILICA NA COR GELCO	11,62	2,88	33,47
MEDEICAÇÃO	PINTURA EM TINTA ACRILICA NA COR GELCO	11,19	2,88	32,20
VACINA EQ. TEC.	PINTURA EM TINTA ACRILICA NA COR GELCO	15,80	2,88	45,78
ARQUIVO EQUIPAMENTO	PINTURA EM TINTA ACRILICA NA COR GELCO	4,42	2,88	12,67
CÂMARA ESCURA	PINTURA EM TINTA ACRILICA NA COR GELCO	14,24	2,88	41,01
DEPÓSITO MATERIAL	PINTURA EM TINTA ACRILICA NA COR GELCO	16,80	2,88	48,67
ARQUIVO MORTO	PINTURA EM TINTA ACRILICA NA COR GELCO	6,46	2,88	18,80
CONSULTÓRIO ODONTO 07	PINTURA EM TINTA ACRILICA NA COR GELCO	14,10	2,88	40,61
VIGILÂNCIA	PINTURA EM TINTA ACRILICA NA COR GELCO	14,10	2,88	40,61
CURATIVO	PINTURA EM TINTA ACRILICA NA COR GELCO	13,32	2,88	38,48
EMERGÊNCIA	PINTURA EM TINTA ACRILICA NA COR GELCO	12,20	2,88	35,14
RECEPÇÃO AGENDAMENTO	PINTURA EM TINTA ACRILICA NA COR GELCO	25,12	2,88	72,35
DEPÓSITO	MANUTER REVESTIMENTO EXISTENTE	7,32	2,88	21,08
WC FEMININO	SUBSTITUIR REVESTIMENTO CERÂMICO EXISTENTE POR NOVOS	8,74	2,88	25,17
WC PNE	SUBSTITUIR REVESTIMENTO CERÂMICO EXISTENTE POR NOVOS	10,42	2,88	30,01
CONSULTÓRIO CLÍNICO	PINTURA EM TINTA ACRILICA NA COR GELCO	10,72	2,88	30,67
CONSULTÓRIO 02	PINTURA EM TINTA ACRILICA NA COR GELCO	12,43	2,88	35,80
CONSULTÓRIO 03	PINTURA EM TINTA ACRILICA NA COR GELCO	11,36	2,88	32,72
CONSULTÓRIO 04	PINTURA EM TINTA ACRILICA NA COR GELCO	11,52	2,88	33,29
CONSULTÓRIO 07	PINTURA EM TINTA ACRILICA NA COR GELCO	12,41	2,88	35,74
CONSULTÓRIO 08	PINTURA EM TINTA ACRILICA NA COR GELCO	13,12	2,88	37,79
CONSULTÓRIO 09	PINTURA EM TINTA ACRILICA NA COR GELCO	13,03	2,88	37,53
SALA DE REUNIÃO	PINTURA EM TINTA ACRILICA NA COR GELCO	19,01	2,88	54,75
CIRCULAÇÃO ESPERA	PINTURA EM TINTA ACRILICA NA COR GELCO	161,14	2,88	463,08
DML	PINTURA EM TINTA ACRILICA NA COR GELCO	6,96	2,88	19,91
WC MASCULINO	SUBSTITUIR REVESTIMENTO CERÂMICO EXISTENTE POR NOVOS	4,40	2,88	12,67
TOTAL DE REVESTIMENTOS A MANTER				21,08
TOTAL DE PAREDES A SEREM PINTADAS				1845,69
TOTAL DE REVESTIMENTOS A RETIRAR				67,85
TOTAL DE REVESTIMENTOS A INSTALAR				67,85
NOTA: ACRESCENTAR 5% DE VALOR DE SOBRA PARA O VALOR TOTAL DA TABELA				

QUADRO DE ÁREAS		PERÍMETRO (m)	PÉ DIREITO (m)	ÁREA (m²)
PARQUES				
ACABAMENTOS				
AMBIENTES	DESCRIÇÃO			
1º PAVIMENTO				
SALA DE AGENTE COMUNITÁRIO	PINTURA EM TINTA ACRILICA NA COR GELCO	14,49	3,19	46,22
WC FEMININO FUNCIONÁRIOS	SUBSTITUIR REVESTIMENTO EXISTENTE POR NOVOS	10,98	3,19	34,96
SALA 08	PINTURA EM TINTA ACRILICA NA COR GELCO	11,19	3,19	35,89
COOPA	PINTURA EM TINTA ACRILICA NA COR GELCO	11,19	3,19	35,89
PRODUÇÃO	PINTURA EM TINTA ACRILICA NA COR GELCO	11,08	3,19	35,35
ESTERILIZAÇÃO	PINTURA EM TINTA ACRILICA NA COR GELCO	23,31	3,19	74,38
ODONTOLÓGIA ESF	PINTURA EM TINTA ACRILICA NA COR GELCO	14,83	3,19	47,27
ODONTOLÓGIA 03	PINTURA EM TINTA ACRILICA NA COR GELCO	15,15	3,19	48,33
ODONTOLÓGIA 02	PINTURA EM TINTA ACRILICA NA COR GELCO	15,87	3,19	50,63
ODONTOLÓGIA 01	PINTURA EM TINTA ACRILICA NA COR GELCO	14,50	3,19	46,26
ODONTOLÓGIA 02	PINTURA EM TINTA ACRILICA NA COR GELCO	14,79	3,19	47,18
ATENDIMENTO AO IDOSO	PINTURA EM TINTA ACRILICA NA COR GELCO	12,19	3,19	39,07
RECURSOS HUMANOS	PINTURA EM TINTA ACRILICA NA COR GELCO	15,93	3,19	50,82
CIRCULAÇÃO	PINTURA EM TINTA ACRILICA NA COR GELCO	84,88	3,19	268,97
TOTAL DE REVESTIMENTOS A MANTER				0,00
TOTAL DE PAREDES A SEREM PINTADAS				744,29
TOTAL DE REVESTIMENTOS A RETIRAR				34,96
TOTAL DE REVESTIMENTOS A INSTALAR				34,96
NOTA: ACRESCENTAR 5% DE VALOR DE SOBRA PARA O VALOR TOTAL DA TABELA				

QUADRO DE ÁREAS		PERÍMETRO (m)	PÉ DIREITO (m)	ÁREA (m²)
PARQUES				
ACABAMENTOS				
AMBIENTES	DESCRIÇÃO			
ÁREA EXTERNA - FACHADAS				
TERRENO	PINTURA EM TINTA ACRILICA NA COR GELCO	229,66	3,52	808,40
1º PAVIMENTO	PINTURA EM TINTA ACRILICA NA COR GELCO	67,42	4,30	289,91
ÁREA TEC. PRESERVATIVO	PINTURA EM TINTA ACRILICA NA COR GELCO	15,02	2,80	42,06
MUROS	PINTURA EM TINTA ACRILICA NA COR GELCO	94,32	3,00	282,96
TOTAL DE REVESTIMENTO A SEREM RETIRADOS				0,00
TOTAL DE PAREDES A SEREM PINTADAS				1423,33
NOTA: ACRESCENTAR 5% DE VALOR DE SOBRA PARA O VALOR TOTAL DA TABELA				

QUADRO DE ÁREAS		QUANTIDADE (UNID.)	ÁREA (m²)	ÁREA/AUQU. (m²)
PORTAS				
AMBIENTES	DESCRIÇÃO			
ACABAMENTOS				
CAIXILHO	DESCRIÇÃO			
PORTAS 0,82 x 2,10	TINTA ESMALTE A BASE DE AGUA OU ACRILICA PARA PORTAS	7	1,72	24,08
PORTAS 0,82 x 2,10	TINTA ESMALTE A BASE DE AGUA OU ACRILICA PARA PORTAS	54	1,83	208,44
PORTAS 1,20 x 2,10	TINTA ESMALTE A BASE DE AGUA OU ACRILICA PARA PORTAS	3	2,14	12,84
TOTAL				245,36
NOTA: ACRESCENTAR 5% DE VALOR DE SOBRA PARA O VALOR TOTAL DA TABELA				

QUADRO DE ÁREAS		PERÍMETRO (m)	PÉ DIREITO (m)	ÁREA (m²)
PARQUES				
ACABAMENTOS				
AMBIENTES	DESCRIÇÃO			
TERRENO				
ADMINISTRAÇÃO	SUBSTITUIR PISO VINILICO EXISTENTE POR PISO CERAMICO	14,61		41,67
REGULAÇÃO	SUBSTITUIR PISO VINILICO EXISTENTE POR PISO CERAMICO	6,98		19,54
FARMÁCIA	MANUTER PISO EXISTENTE			23,04
ALMOXARFADO	MANUTER PISO EXISTENTE			16,11
CONSULTÓRIO 05	SUBSTITUIR PISO VINILICO EXISTENTE AVARIADO POR PISO VINILICO CONFORME A RDC 50/2002	16,03		44,88
ALMOXARFADO GELCO	SUBSTITUIR PISO VINILICO EXISTENTE POR PISO CERAMICO	9,44		26,25
SERVICO SOCIAL	SUBSTITUIR PISO VINILICO EXISTENTE POR PISO CERAMICO	5,32		14,79
CONSULTÓRIO 08	SUBSTITUIR PISO VINILICO EXISTENTE AVARIADO POR PISO VINILICO CONFORME A RDC 50/2002	5,32		14,79
CONSULTÓRIO 01 ODONTOLÓGICO	SUBSTITUIR PISO VINILICO EXISTENTE AVARIADO POR PISO VINILICO CONFORME A RDC 50/2002	20,38		56,85
SALA DE GRUPO	SUBSTITUIR PISO VINILICO EXISTENTE POR PISO CERAMICO	6,07		16,99
SALAS 3 E 4	SUBSTITUIR PISO VINILICO EXISTENTE POR PISO CERAMICO	16,99		47,18
FONDAODOLÓGICO	SUBSTITUIR PISO VINILICO EXISTENTE POR PISO CERAMICO	7,90		21,82
COORDENAÇÃO	SUBSTITUIR PISO VINILICO EXISTENTE POR PISO CERAMICO	6,87		19,01
RECEPÇÃO GELCO	SUBSTITUIR PISO VINILICO EXISTENTE POR PISO CERAMICO	6,30		17,41
RECEPÇÃO TEC. ACOLHEDORA	MANUTER PISO EXISTENTE			18,79
MEDEICAÇÃO	SUBSTITUIR PISO VINILICO EXISTENTE AVARIADO POR PISO VINILICO CONFORME A RDC 50/2002	7,81		21,67
VACINA EQ. TEC.	SUBSTITUIR PISO VINILICO EXISTENTE AVARIADO POR PISO VINILICO CONFORME A RDC 50/2002	15,79		43,78
ARQUIVO EQUIPE	SUBSTITUIR PISO VINILICO EXISTENTE POR PISO CERAMICO	1,20		3,32
CÂMARA ESCURA	SUBSTITUIR PISO VINILICO EXISTENTE AVARIADO POR PISO VINILICO CONFORME A RDC 50/2002	5,96		16,51
DEPÓSITO MATERIAL	SUBSTITUIR PISO VINILICO EXISTENTE POR PISO CERAMICO	6,63		18,33
ARQUIVO MORTO	MANUTER PISO EXISTENTE			2,59
ÁREA EXTERNA	MANUTER PISO EXISTENTE			560,40
CONSULTÓRIO ODONTO 07	SUBSTITUIR PISO VINILICO EXISTENTE AVARIADO POR PISO VINILICO CONFORME A RDC 50/2002	12,15		33,81
CONSULTÓRIO	SUBSTITUIR PISO VINILICO EXISTENTE AVARIADO POR PISO VINILICO CONFORME A RDC 50/2002	12,15		33,81
VIGILÂNCIA	SUBSTITUIR PISO VINILICO EXISTENTE POR PISO CERAMICO	12,15		33,81
CURATIVO	SUBSTITUIR PISO VINILICO EXISTENTE AVARIADO POR PISO VINILICO CONFORME A RDC 50/2002	9,44		26,25
EMERGÊNCIA	SUBSTITUIR PISO VINILICO EXISTENTE AVARIADO POR PISO VINILICO CONFORME A RDC 50/2002	9,29		25,80
RECEPÇÃO AGENDAMENTO	SUBSTITUIR PISO VINILICO EXISTENTE AVARIADO POR PISO VINILICO CONFORME A RDC 50/2002	28,65		79,29
DEPÓSITO	MANUTER PISO EXISTENTE			3,02
WC FEMININO	SUBSTITUIR PISO CERAMICO EXISTENTE POR NOVOS	3,32		9,29
WC PNE	SUBSTITUIR PISO CERAMICO EXISTENTE POR NOVOS	6,16		17,11
CONSULTÓRIO CLÍNICO	SUBSTITUIR PISO VINILICO EXISTENTE AVARIADO POR PISO VINILICO CONFORME A RDC 50/2002	6,67		18,51
CONSULTÓRIO 02	SUBSTITUIR PISO VINILICO EXISTENTE AVARIADO POR PISO VINILICO CONFORME A RDC 50/2002	9,59		26,67
CONSULTÓRIO 03	SUBSTITUIR PISO VINILICO EXISTENTE AVARIADO POR PISO VINILICO CONFORME A RDC 50/2002	7,64		21,29
CONSULTÓRIO 04	SUBSTITUIR PISO VINILICO EXISTENTE AVARIADO POR PISO VINILICO CONFORME A RDC 50/2002	7,89		21,82
CONSULTÓRIO 07	SUBSTITUIR PISO VINILICO EXISTENTE AVARIADO POR PISO VINILICO CONFORME A RDC 50/2002	8,72		24,08
CONSULTÓRIO 08	SUBSTITUIR PISO VINILICO EXISTENTE AVARIADO POR PISO VINILICO CONFORME A RDC 50/2002	10,15		28,01
CONSULTÓRIO 09	SUBSTITUIR PISO VINILICO EXISTENTE AVARIADO POR PISO VINILICO CONFORME A RDC 50/2002	10,11		28,01
SALA DE REUNIÃO	SUBSTITUIR PISO VINILICO EXISTENTE AVARIADO POR PISO VINILICO CONFORME A RDC 50/2002	21,82		60,33
CIRCULAÇÃO ESPERA	SUBSTITUIR PISO VINILICO EXISTENTE POR PISO CERAMICO	161,14		443,62
DML	MANUTER PISO EXISTENTE			2,52
WC MASCULINO	SUBSTITUIR PISO CERAMICO EXISTENTE POR NOVOS	1,20		3,32
TOTAL DE PISOS A MANTER				443,62
TOTAL DE PISO VINILICO A RETIRAR				491,66
TOTAL DE PISO CERAMICO A INSTALAR				16,58
TOTAL DE PISO VINILICO A RETIRAR				16,58
TOTAL DE PISO CERAMICO A INSTALAR				333,10
NOTA: ACRESCENTAR 5% DE VALOR DE SOBRA PARA O VALOR TOTAL DA TABELA				

QUADRO DE ÁREAS		PERÍMETRO (m)	PÉ DIREITO (m)	ÁREA (m²)
PARQUES				
ACABAMENTOS				
AMBIENTES	DESCRIÇÃO			
1º PAVIMENTO				
SALA DE AGENTE DE SAUDE	SUBSTITUIR PISO VINILICO EXISTENTE AVARIADO POR PISO VINILICO CONFORME A RDC 50/2002	12,73		35,11
WC FEMININO FUNCIONÁRIOS	SUBSTITUIR PISO CERAMICO EXISTENTE POR NOVOS	6,76		18,67
SALA 08	SUBSTITUIR PISO VINILICO EXISTENTE AVARIADO POR PISO VINILICO CONFORME A RDC 50/2002	7,05		19,54
COOPA	MANUTER PISO EXISTENTE			7,16
PRODUÇÃO	SUBSTITUIR PISO VINILICO EXISTENTE AVARIADO POR PISO VINILICO CONFORME A RDC 50/2002	6,98		19,29
ESTERILIZAÇÃO	SUBSTITUIR PISO VINILICO EXISTENTE AVARIADO POR PISO VINILICO CONFORME A RDC 50/2002	16,94		46,88
ODONTOLÓGIA ESF	SUBSTITUIR PISO VINILICO EXISTENTE AVARIADO POR PISO VINILICO CONFORME A RDC 50/2002	12,75		35,11
ODONTOLÓGIA 03	SUBSTITUIR PISO VINILICO EXISTENTE AVARIADO POR PISO VINILICO CONFORME A RDC 50/2002	13,93		38,01
ADMINISTRAÇÃO	SUBSTITUIR PISO VINILICO EXISTENTE AVARIADO POR PISO VINILICO CONFORME A RDC 50/2002	6,06		16,74
ODONTOLÓGIA 02	SUBSTITUIR PISO VINILICO EXISTENTE AVARIADO POR PISO VINILICO CONFORME A RDC 50/2002	13,03		36,08
ODONTOLÓGIA 01	SUBSTITUIR PISO VINILICO EXISTENTE AVARIADO POR PISO VINILICO CONFORME A RDC 50/2002	13,51		37,10
ATENDIMENTO AO IDOSO	SUBSTITUIR PISO VINILICO POR CERAMICO	9,24		25,44
RECURSOS HUMANOS	SUBSTITUIR PISO VINILICO POR CERAMICO	14,89		41,19
CIRCULAÇÃO E CIRCULAÇÃO VERTICAL	SUBSTITUIR PISO VINILICO POR CERAMICO	56,47		154,29
TOTAL DE PISOS A MANTER				7,16
TOTAL DE PISO CERAMICO A RETIRAR				6,76
TOTAL DE PISO VINILICO A SER RETIRADO				177,82
TOTAL DE PISO CERAMICO A SER INSTALADO				100,40
TOTAL DE PISO VINILICO A SER INSTALADO				89,94
NOTA: ACRESCENTAR 5% DE VALOR DE SOBRA PARA O VALOR TOTAL DA TABELA				

QUADRO DE ÁREAS		QUANTIDADE (UNID.)	ÁREA (m²)	ÁREA/AUQU. (m²)
CAIXILHO				
AMBIENTES	DESCRIÇÃO			
ACABAMENTOS				
CAIXILHO	DESCRIÇÃO			
CAIXILHO DE 1,50 X 1,10 DE VÃO	TINTA DE FUNDO	34		48,22
CAIXILHO DE 1,50 X 1,10 DE VÃO	TINTA ESMALTE ACRILICO OU AUTOMOTIVA	34		48,22
CAIXILHO DE 2,0 X 0,80 DE VÃO	TINTA DE FUNDO	22		30,80