

CORTE AA
UBS GERALDO DA SILVA FERREIRA
ESCALA: 1:100

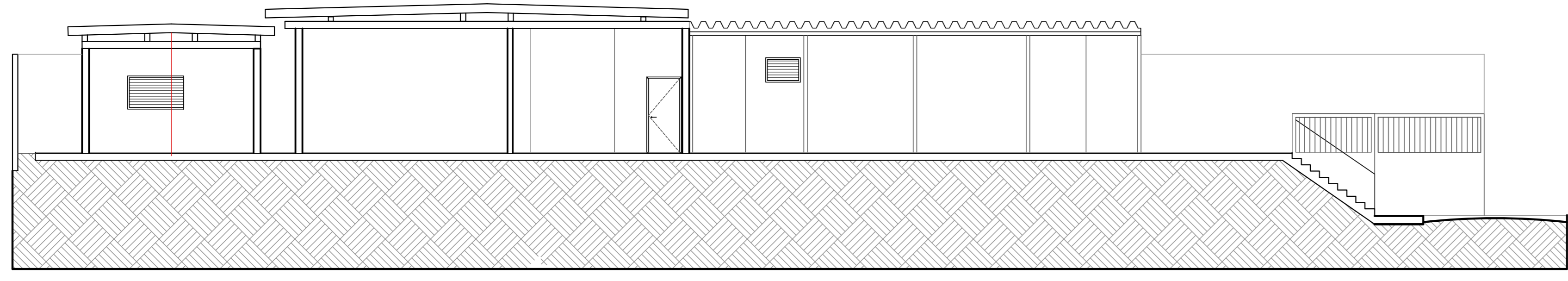

CORTE BB
UBS GERALDO DA SILVA FERREIRA
ESCALA: 1:100

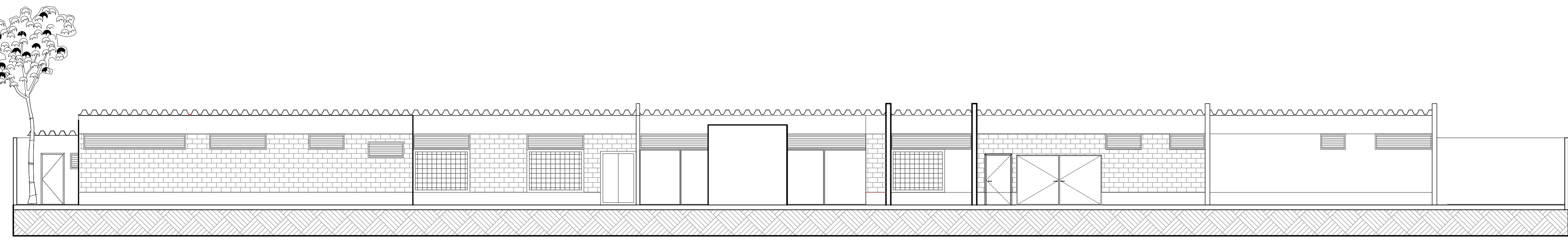

ELEVACÃO 01
UBS GERALDO DA SILVA FERREIRA
ESCALA: 1:100

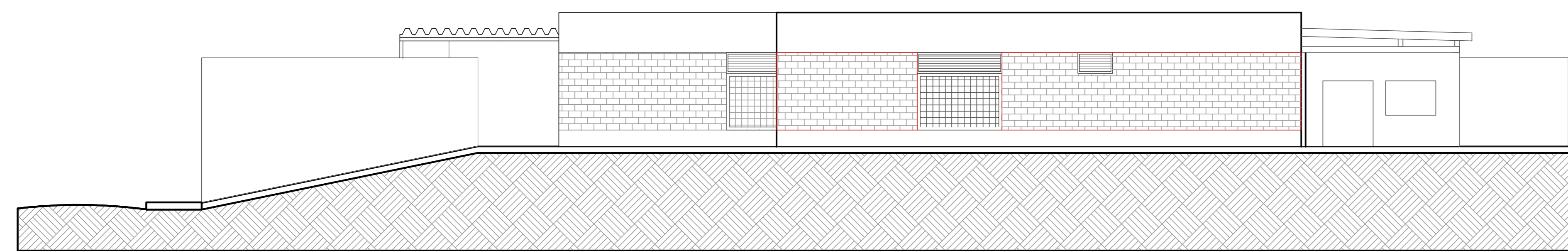

ELEVACÃO 02
UBS GERALDO DA SILVA FERREIRA
ESCALA: 1:100

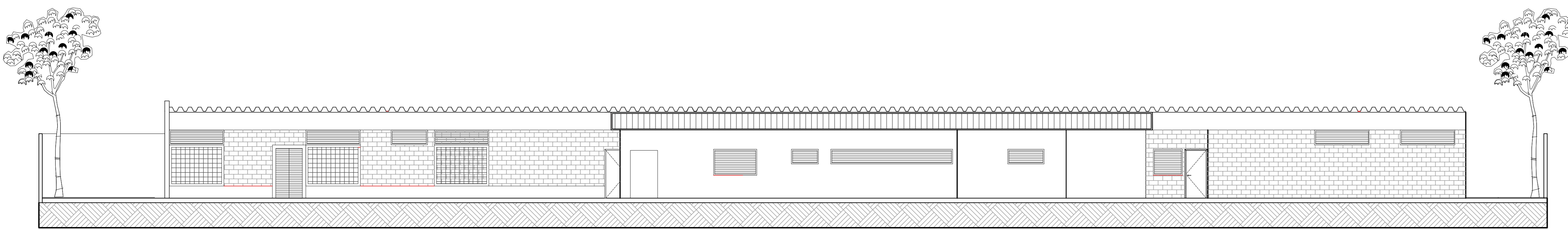

ELEVACÃO 03
UBS GERALDO DA SILVA FERREIRA
ESCALA: 1:100

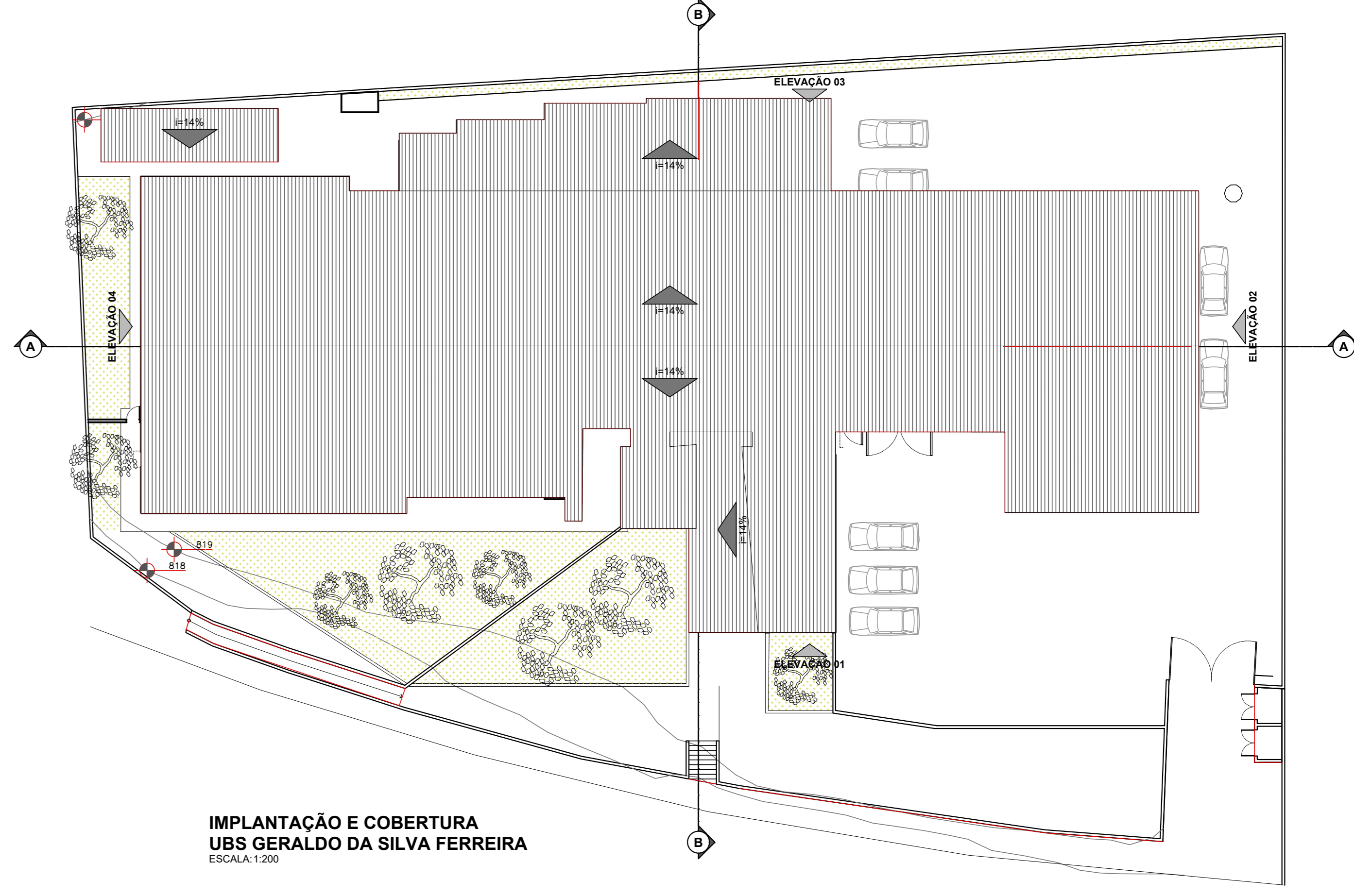

IMPLANTAÇÃO E COBERTURA
UBS GERALDO DA SILVA FERREIRA
ESCALA: 1:200

- NOTAS DE ACESSIBILIDADE**
- A EDIFICAÇÃO DEVERÁ SER SINALIZADA DE ACORDO COM O ITEM 05 DA NBR 9050/15. PREVER PISO TÁTIL NO INÍCIO E TÉRMINO DAS RAMPAS E ESCADAS NAS CONDIÇÕES DO ITEM 5.4.6.
 - SERÃO INSTALADAS MAÇANETAS DE ALUMÍNIO.
 - OS INTERRUPTORES TERÃO $h = 1,00m$ DO PISO ACABADO.
 - AS PORTAS TERÃO LARGURA MÍNIMA DE $0,80m$.
 - AS CRIELOS TERÃO VÃO LIVRE MÁXIMO DE $1,5 m$, NAS CONDIÇÕES DO ITEM 6.5.5 DA NBR 9050/15.
 - CORRIMÃO DAS ESCADAS TERÁ ALTURA $H1=0,70m$ E $H2=0,90m$ DO PISO ACABADO PARA CÉSB E EMERG. EXCEPTO NAS EDIFICAÇÕES O CORRIMÃO TERÁ $h=0,90m$ DO PISO ACABADO.
 - O CORRIMÃO DAS RAMPAS COM ALTURA $H1=0,70m$ E $H2=0,90m$ DO PISO ACABADO EM QUALQUER EDIFICAÇÃO.
 - A DIFERENÇA DE NÍVEL ENTRE PISOS GRAMADOS E CIMENTADO SERÁ MENOR OU IGUAL A $0,20m$.
 - AS SOLERIAS TERÃO NO MÁXIMO $0,20m$ DE ALTURA.
 - OS BANHOS E MESA DE COZINHA NAS ÁREAS EXTERNAS, TERÃO CANTOS ARREDONDADOS E ESPAÇO RESERVADO PARA PESSOAS COM DEFICIÊNCIA.
 - OS PISOS EXTERNOS DEVERÃO SER EXECUTADOS COM INCLINAÇÃO TRANSVERSAL MÁXIMA DE 3% .
 - A VAGA PARA PESSOAS COM DEFICIÊNCIA DEVERÁ SER ORIENTADA, SINALIZADA E TER DIMENSÕES DE ACORDO COM A NBR9050/15.
 - AS SOLERIAS NOS PORTÕES E CAÇADAS TERÃO NO MÁXIMO $0,20m$ DE ALTURA.
 - OS BANHOS E MESA DE COZINHA NAS ÁREAS EXTERNAS, TERÃO CANTOS ARREDONDADOS E ESPAÇO RESERVADO PARA PESSOAS COM DEFICIÊNCIA.
 - A BANCADA NOS LAVATÓRIOS TERÁ $h=0,80m$ E ALTURA LIVRE MÍNIMA DE $0,73m$ DO PISO.
 - SERÃO PREVISTOS BEBEDOUROS ACESSÍVEIS.
 - OS BALCÕES E QUICHES TERÃO ALTURA $h = 0,80m$ E ALTURA LIVRE MÍNIMA DE $0,73m$ DO PISO E LARGURA MÍNIMA DE $0,70m$.
 - BOTILHEIROS NOS SANITÁRIOS ACESSÍVEIS SERÃO INSTALADOS DISPOSTOS DE SINALIZAÇÃO E DE EMERGÊNCIA AO LADO DA BANCA SANITÁRIA E DO BOM DO CHAVEIRO A $0,40m$ DO PISO ACABADO CONFORME ITEM 5.6.4.1 DA NBR 9050/15.
 - SINALIZAÇÃO VISUAL NOS DEGRÁUS: TODO DEGRÁU TERÁ SINALIZAÇÃO VISUAL NA BORDA DO PISO CONFORME ITEM 5.4.4 DA NBR 9050/15.
 - AS CAÇADAS EXTERNAS SERÃO EXECUTADAS DE CONFORMIDADE COM O DECRETO 49.904/2009.
 - ELEVADOR PARA TRANSPORTE DE PESSOA COM DEFICIÊNCIA DE MOBILIDADE REDUZIDA ATENDE A NORMA ABNT NBR 13133/07 E A CABINE TERÁ DIMENSÃO MÍNIMA DE $1,10m$ (LARGURA) X $1,40m$ (PROFUNDIDADE).

NOTAS:

1. CONFERRIR MEDIDAS NO LOCAL.

REVISÕES:			
NÚMERO	DESCRIÇÃO	DATA	VISTO
001	EMISSÃO INICIAL	15/05/2020	BARBARA

PMSF - SMS
PREFEITURA DE SÃO PAULO - SECRETARIA MUNICIPAL DE SAÚDE

ÁREA / UBS - GERALDO DA SILVA FERREIRA

PROJETO: Av. Eng. Armando de Arruda Pereira, 2944 - Jd. Aquele, São Paulo - SP, 04308-001

PROJETO EXECUTIVO DE REFORMA

DATA: 02.05.2024

PROJETO EXECUTIVO DE REFORMA

F - 02 / 03