

LAYOUT UBS DR. MANOEL JOAQUIM PÊRA ESCALA: 1:100

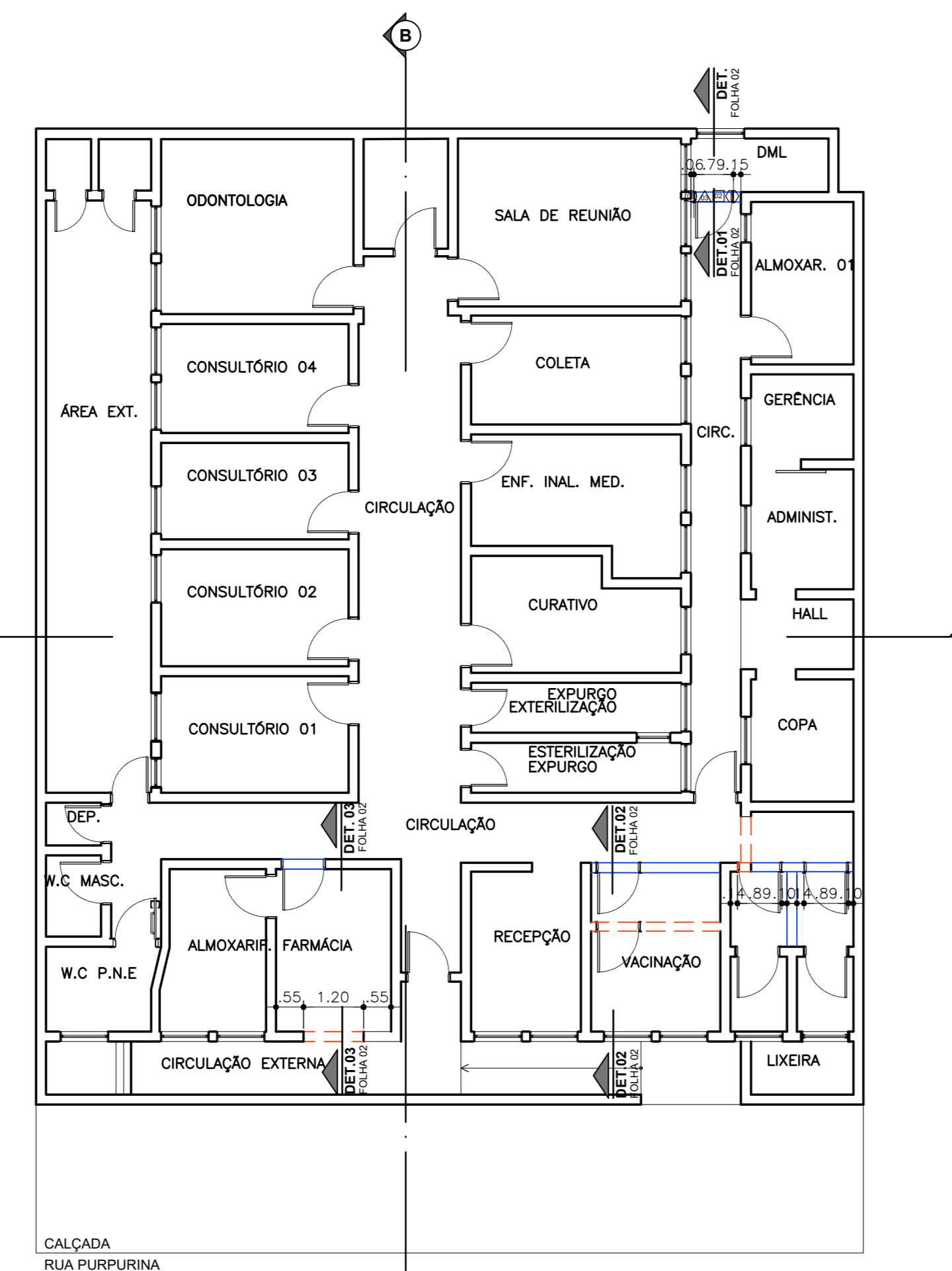

DEMOLIR E CONSTRUIR UBS DR. MANOEL JOAQUIM PÊRA ESCALA: 1:100

LEGENDA DEMOLIR - CONSTRUIR  
[Red dashed line] DEMOLIR ALVENARIA  
[Blue solid line] CONSTRUIR

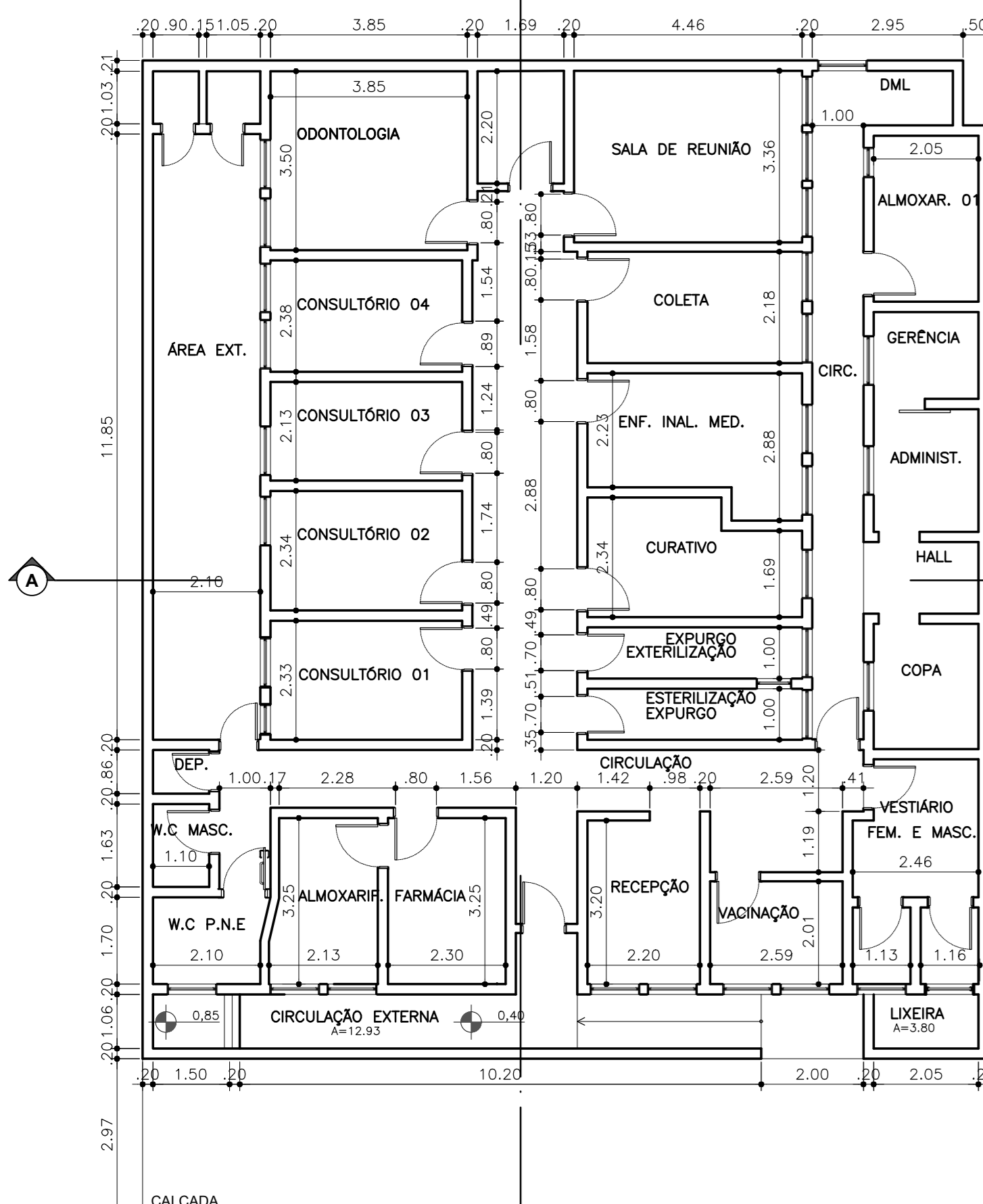

DIMENSIONAMENTO UBS DR. MANOEL JOAQUIM PÊRA ESCALA: 1:100

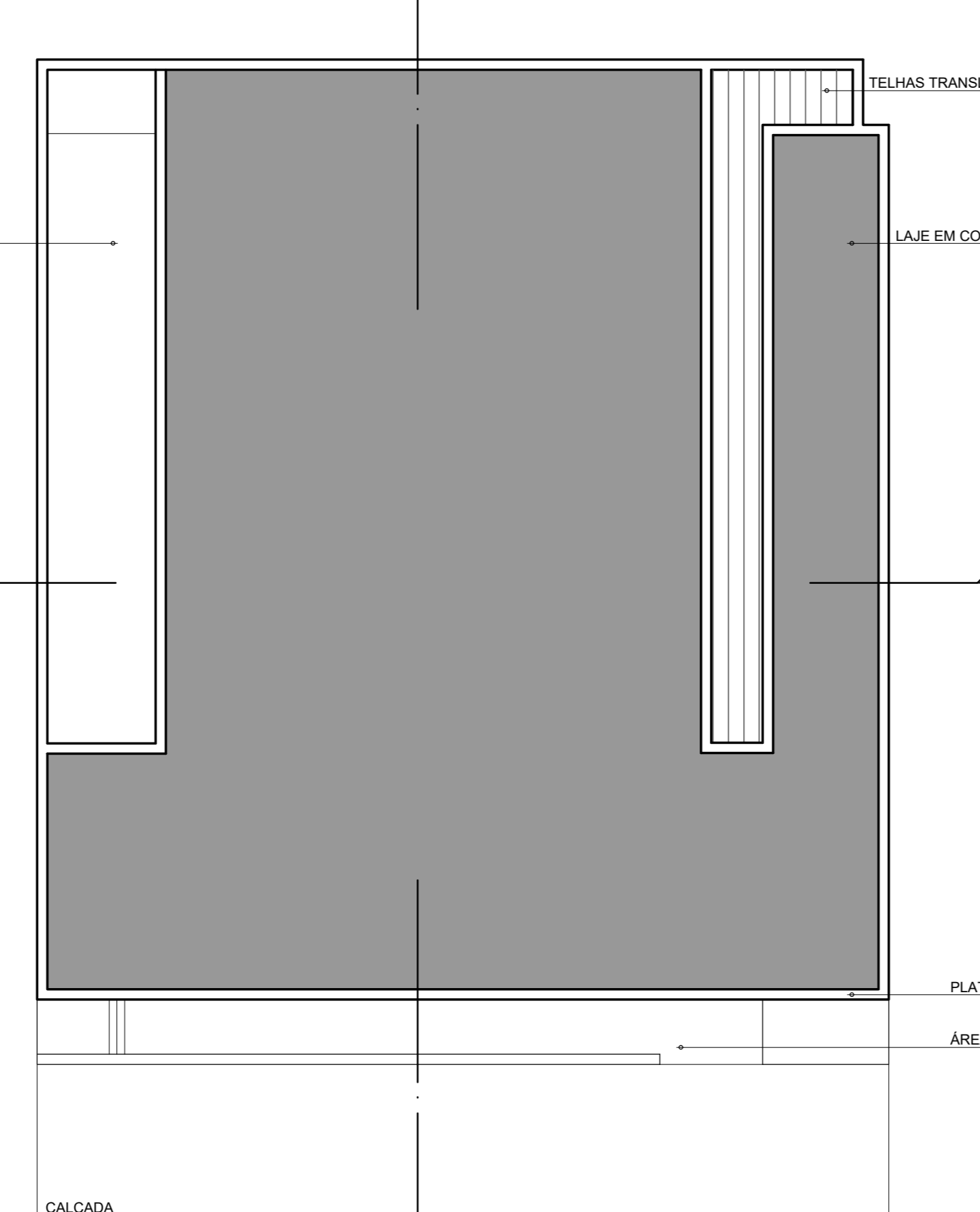

COBERTURA UBS DR. MANOEL JOAQUIM PÊRA ESCALA: 1:100

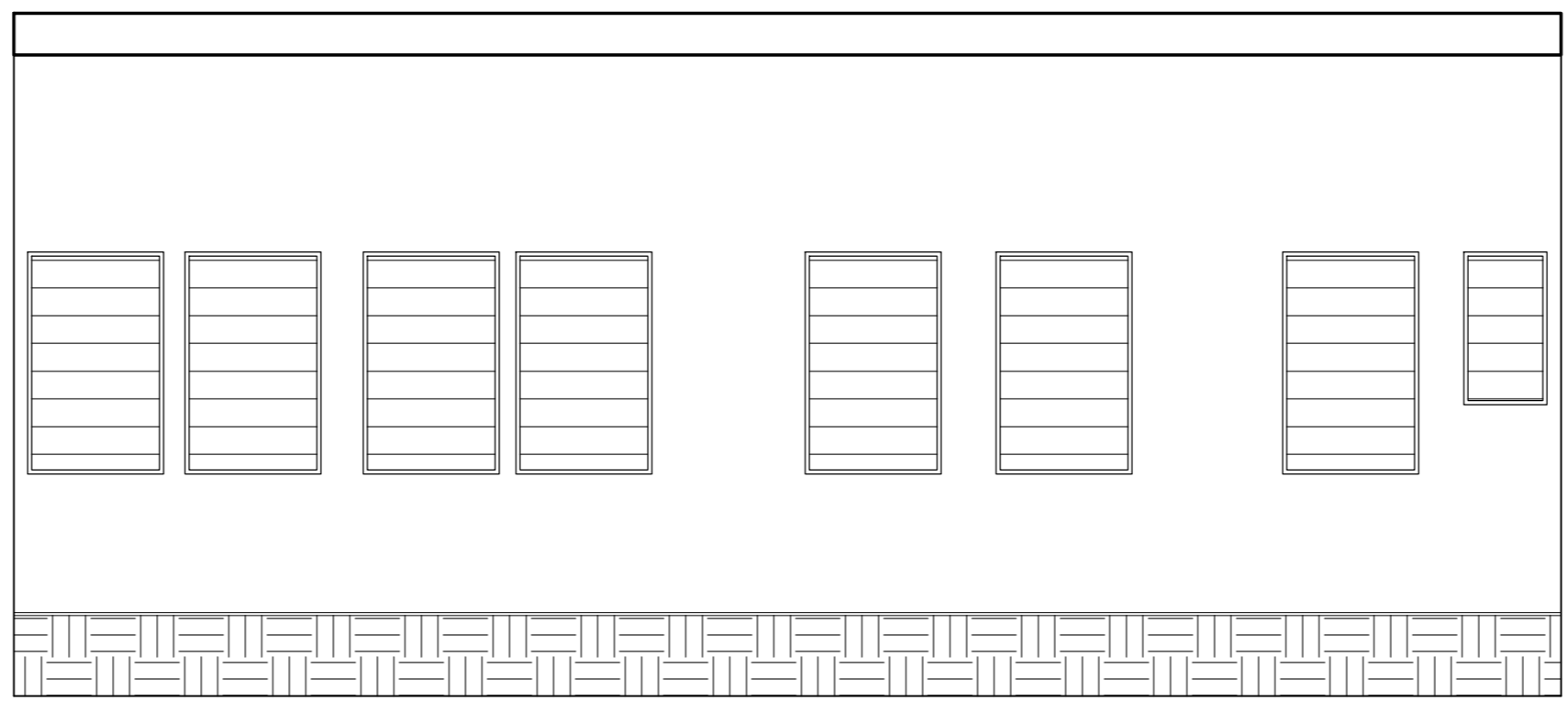

FACHADA 03 UBS DR. MANOEL JOAQUIM PÊRA ESCALA: 1:100

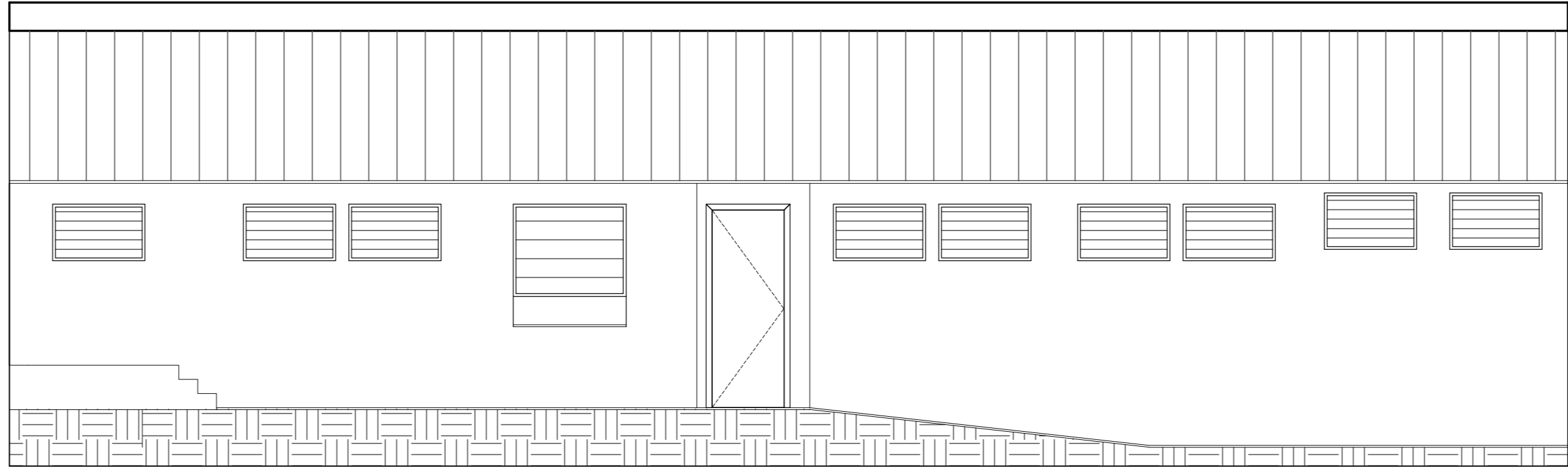

FACHADA 01 UBS DR. MANOEL JOAQUIM PÊRA ESCALA: 1:100

QUADRO DE ÁREAS

ACABAMENTOS	ÁREA
DM. - PINTURA EM TINTA ACRILICA LAQUEL, COR GEL	A=2,94
ALMOX. 01 - PINTURA EM TINTA ACRILICA LAQUEL, COR GEL	A=6,68m²
GERENÇA - PINTURA EM TINTA ACRILICA LAQUEL, COR GEL	A=5,48m²
ADMINST. - PINTURA EM TINTA ACRILICA LAQUEL, COR GEL	A=4,92m²
HALL - PINTURA EM TINTA ACRILICA LAQUEL, COR GEL	A=3,15m²
COFA - PINTURA EM TINTA ACRILICA LAQUEL, COR GEL	A=5,22m²
VESTIÁRIO - PINTURA EM TINTA ACRILICA LAQUEL, COR GEL	A=10,33m²
VACINAÇÃO - PINTURA EM TINTA ACRILICA LAQUEL, COR GEL	A=8,78m²
RECEPÇÃO - PINTURA EM TINTA ACRILICA LAQUEL, COR GEL	A=7,54m²
FARMACIA - PINTURA EM TINTA ACRILICA LAQUEL, COR GEL	A=7,25m²
ALMOX.02 - PINTURA EM TINTA ACRILICA LAQUEL, COR GEL	A=5,32m²
W.C. FEM. - PINTURA EM TINTA ACRILICA LAQUEL, COR GEL	A=3,62m²
W.C. MASC. - PINTURA EM TINTA ACRILICA LAQUEL, COR GEL	A=3,79m²
DEPÓSITO - PINTURA EM TINTA ACRILICA LAQUEL, COR GEL	A=0,94m²
ÁREA EXT. - PINTURA EM TINTA ACRILICA LAQUEL, COR GEL	A=24,88m²
CONSULTÓRIO - PINTURA EM TINTA ACRILICA LAQUEL, COR GEL	A=8,74m²
CONSULTÓRIO - PINTURA EM TINTA ACRILICA LAQUEL, COR GEL	A=8,77m²
CONSULTÓRIO - PINTURA EM TINTA ACRILICA LAQUEL, COR GEL	A=7,24m²
CONSULTÓRIO - PINTURA EM TINTA ACRILICA LAQUEL, COR GEL	A=8,17m²
ODONTOLOGIA - PINTURA EM TINTA ACRILICA LAQUEL, COR GEL	A=13,43m²
REGULAÇÃO - PINTURA EM TINTA ACRILICA LAQUEL, COR GEL	A=3,72m²
COLETA - PINTURA EM TINTA ACRILICA LAQUEL, COR GEL	A=14,89m²
ENF. INAL. MED. - PINTURA EM TINTA ACRILICA LAQUEL, COR GEL	A=9,16m²
CURATIVO - PINTURA EM TINTA ACRILICA LAQUEL, COR GEL	A=10,26m²
EXPURGO - PINTURA EM TINTA ACRILICA LAQUEL, COR GEL	A=8,82m²
ESTERILIZ. - PINTURA EM TINTA ACRILICA LAQUEL, COR GEL	A=4,20m²
ESTERILZ. - PINTURA EM TINTA ACRILICA LAQUEL, COR GEL	A=4,20m²
CIRC. INT. - PINTURA EM TINTA ACRILICA LAQUEL, COR GEL	A=42,58m²
CIRC. FUNC. - PINTURA EM TINTA ACRILICA LAQUEL, COR GEL	A=12,01m²
CIRC. EXT. - PINTURA EM TINTA ACRILICA LAQUEL, COR GEL	A=12,93m²
TOTAL	A=266,96m²

NOTA - ACRESCENTAR 5% DE VALOR DE SOBRA PARA OS PISOS A SEREM INSTALADOS.

QUADRO DE ÁREAS

ACABAMENTOS	PERÍMETRO	DE DREITO	ÁREA
DM. - PINTURA EM TINTA ACRILICA LAQUEL, COR GEL	P=2,64m	h=4,00m	A=10,56m²
ALMOX. 01 - PINTURA EM TINTA ACRILICA LAQUEL, COR GEL	P=10,60m	h=4,00m	A=42,40m²
GERENÇA - PINTURA EM TINTA ACRILICA LAQUEL, COR GEL	P=7,50m	h=4,00m	A=30,00m²
ADMINST. - PINTURA EM TINTA ACRILICA LAQUEL, COR GEL	P=8,90m	h=4,00m	A=35,60m²
HALL - PINTURA EM TINTA ACRILICA LAQUEL, COR GEL	P=7,30m	h=4,00m	A=29,20m²
COFA - PINTURA EM TINTA ACRILICA LAQUEL, COR GEL	P=9,00m	h=4,00m	A=36,00m²
VESTIÁRIO - SUBSTITUIR REVESTIMENTO EXISTENTE	P=10,33m	h=4,00m	A=41,32m²
VACINAÇÃO - RETIRADA DE REV. E PINTURA EM TINTA ACRILICA LAQUEL, COR GEL	P=9,20m	h=4,00m	A=36,80m²
RECEPÇÃO - PINTURA EM TINTA ACRILICA LAQUEL, COR GEL	P=10,80m	h=4,00m	A=43,20m²
FARMACIA - PINTURA EM TINTA ACRILICA LAQUEL, COR GEL	P=11,10m	h=4,00m	A=44,40m²
ALMOX.02 - PINTURA EM TINTA ACRILICA LAQUEL, COR GEL	P=10,58m	h=4,00m	A=42,32m²
W.C. FEM. - SUBSTITUIR REVESTIMENTO EXISTENTE	P=7,81m	h=4,00m	A=31,24m²
W.C. MASC. - SUBSTITUIR REVESTIMENTO EXISTENTE	P=8,45m	h=4,00m	A=33,80m²
DEPÓSITO - PINTURA EM TINTA ACRILICA LAQUEL, COR GEL	P=3,81m	h=4,00m	A=15,24m²
ÁREA EXT. - PINTURA EM TINTA ACRILICA LAQUEL, COR GEL	P=27,90m	h=4,00m	A=111,60m²
CONSULTÓRIO - PINTURA EM TINTA ACRILICA LAQUEL, COR GEL	P=12,16m	h=4,00m	A=48,64m²
CONSULTÓRIO - PINTURA EM TINTA ACRILICA LAQUEL, COR GEL	P=12,18m	h=4,00m	A=48,72m²
CONSULTÓRIO - PINTURA EM TINTA ACRILICA LAQUEL, COR GEL	P=11,36m	h=4,00m	A=45,44m²
CONSULTÓRIO - PINTURA EM TINTA ACRILICA LAQUEL, COR GEL	P=11,86m	h=4,00m	A=47,44m²
ODONTOLOGIA - PINTURA EM TINTA ACRILICA LAQUEL, COR GEL	P=14,70m	h=4,00m	A=58,80m²
REGULAÇÃO - PINTURA EM TINTA ACRILICA LAQUEL, COR GEL	P=7,77m	h=4,00m	A=31,08m²
COLETA - PINTURA EM TINTA ACRILICA LAQUEL, COR GEL	P=15,64m	h=4,00m	A=62,56m²
ENF. INAL. MED. - PINTURA EM TINTA ACRILICA LAQUEL, COR GEL	P=12,78m	h=4,00m	A=51,12m²
CURATIVO - PINTURA EM TINTA ACRILICA LAQUEL, COR GEL	P=14,16m	h=4,00m	A=56,64m²
EXPURGO - PINTURA EM TINTA ACRILICA LAQUEL, COR GEL	P=13,08m	h=4,00m	A=52,32m²
ESTERILZ. - PINTURA EM TINTA ACRILICA LAQUEL, COR GEL	P=10,40m	h=4,00m	A=41,60m²
CIRC. INT. - PINTURA EM TINTA ACRILICA LAQUEL, COR GEL	P=10,40m	h=4,00m	A=41,60m²
CIRC. FUNC. - PINTURA EM TINTA ACRILICA LAQUEL, COR GEL	P=28,02m	h=5,00m	A=140,10m²
CIRC. EXT. - PINTURA EM TINTA ACRILICA LAQUEL, COR GEL	P=26,52m	h=5,00m	A=132,60m²
TOTAL			A=1603,85m²

NOTA - ACRESCENTAR 5% DE VALOR DE SOBRA PARA OS PISOS A SEREM INSTALADOS.

QUADRO DE ÁREAS

ACABAMENTOS	QUANTIDADE	ÁREA (m²)	ÁREA
DM. - PINTURA EM TINTA ACRILICA LAQUEL, COR GEL	22	A=3,12m	A=68,64m²
ALMOX.01 - TINTA ESMALTE ACRILICO OU AUTOMOTIVA	22	A=3,12m	A=68,64m²
COLETA - TINTA ESMALTE ACRILICO OU AUTOMOTIVA	10	A=1,18m	A=11,80m²
CONSULTÓRIO - TINTA ESMALTE ACRILICO OU AUTOMOTIVA	10	A=1,18m	A=11,80m²
TOTAL DE TINTA DE FUNDO			A=80,44m²
TOTAL DE ESMALTE ACRILICO OU AUTOMOTIVA			A=80,44m²
TOTAL			A=160,88m²

NOTA - ACRESCENTAR 5% DE VALOR DE SOBRA PARA OS PISOS A SEREM INSTALADOS.

QUADRO DE ÁREAS

ACABAMENTOS	QUANTIDADE	ÁREA (m²)	ÁREA
CANILHO - TINTA DE FUNDO	22	A=3,12m	A=68,64m²
COLETA - TINTA ESMALTE ACRILICO OU AUTOMOTIVA	10	A=1,18m	A=11,80m²
CONSULTÓRIO - TINTA ESMALTE ACRILICO OU AUTOMOTIVA	10	A=1,18m	A=11,80m²
TOTAL DE TINTA DE FUNDO			A=80,44m²
TOTAL DE ESMALTE ACRILICO OU AUTOMOTIVA			A=80,44m²
TOTAL			A=160,88m²

NOTA - ACRESCENTAR 5% DE VALOR DE SOBRA PARA OS PISOS A SEREM INSTALADOS.

QUADRO DE QUANTIDADES

ACABAMENTOS	QUANTIDADE
LUMINÁRIAS	07

QUADRO DE QUANTIDADES

ACABAMENTOS	QUANTIDADE
LUMINÁRIAS	07

QUADRO DE QUANTIDADES

ACABAMENTOS	QUANTIDADE
TORNELERIAS	10

NOTA - AS LUMINÁRIAS INTERNAS DEVERÃO SER COM LÂMPADAS LED.

NOTAS DE ACESSIBILIDADE

- A ENTRADA DEVE TER SINALETA DE ACESSO COM O ÍTEM 05 DA NBR 9050/15
- PREVIR PISO TÊNUE NO TERMO DE RAMPA E ESCADA NA
- SERÃO INSTALADAS MAQUETAS DE ALUNARIA
- OS INTERRUPTORES TERÃO H=1,00m DO PISO ACABADO
- AS PORTAS TERÃO VÃO MÍNIMO DE 0,80m
- AS ESCADAS TERÃO LIVRE MÍNIMO DE 1,50m, NAS CONDIÇÕES DO ÍTEM 05 DA NBR 9050/15
- CORRIDA DAS ESCADAS TERÁ ALTURA H=0,70m E H=0,90m DO PISO ACABADO
- RAMPA C/OSS E BANCOS ENFERMEIROS DEVERÃO SER INSTALADOS NA BORDA DO PISO ACABADO
- O CORRIDA DAS RAMPA COM ALTURA H=0,70m E H=0,90m DO PISO ACABADO EM QUALQUER EDIFICAÇÃO
- A DIFERENÇA DE NÍVEL ENTRE PISOS GRAMADO E CIMENTADO SERÁ MENOR DO QUE 0,10m
- AS SOLERIAS TERÃO NO MÁXIMO 0,50m DE ALTURA
- OS BANCOS E MESAS DE CONCRETO NAS ÁREAS EXTERNAS, TERÃO CANTOS ARREDONDADOS E ESPAÇO RESERVADO PARA PESSOAS COM DEFICIÊNCIA
- OS PISOS EXTERNOS DEVERÃO SER EXECUTADOS COM INCLINAÇÃO TRANSVERSAL MÁXIMA DE 3%
- A VAGA PARA PESSOAS COM DEFICIÊNCIA DEVERÁ SER COM INCLINAÇÃO TRANSVERSAL E TER DIMENSÕES DE ACORDO COM A NBR 9050/15
- AS SOLERIAS NOS PORTÕES E CALÇADAS TERÃO NO MÁXIMO 0,50m DE ALTURA
- OS SANITÁRIOS ACESSÍVEIS ESTARÃO DE ACORDO COM ÍTEM 7 DA NBR 9050
- A BANCADA NOS SANITÁRIOS TERÁ H=0,80m E ALTURA LIVRE MÍNIMA DE 0,75m DO PISO
- SERÃO PREVISTOS REBORDOS ACESSÍVEIS
- OS BANCOS E GUCHES TERÃO ALTURA H= 0,80m E ALTURA LIVRE MÍNIMA DE 0,75m DO PISO
- LARGURA MÍNIMA DE 0,90m
- INTERIORES NOS SANITÁRIOS ACESSÍVEIS SERÃO INSTALADOS DISPOSITIVOS DE SINALIZAÇÃO E DE INDEFINIÇÃO AO LADO DA BANCADA SANITÁRIA E DO BOX DO CHUVEIRO A 0,40m DO PISO ACABADO CONFORME ÍTEM 8.4.1.1 DA NBR 9050/15
- SINALIZAÇÃO VISUAL NOS DEGRÁUS TERÁ SINALIZAÇÃO VISUAL NA BORDA DO PISO CONFORME ÍTEM 8.4.1.1 DA NBR 9050/15
- AS CALÇADAS EXTERNAS SERÃO EXECUTADAS EM CONFORMIDADE COM O DECRETO 45.904/2005
- ELEVADOR PARA TRANSPORTE DE PESSOAS COM DEFICIÊNCIA OU MOBILIDADE REDUZIDA ATENDERÁ A NORMA ABNT NBR 13613/02 E A CATEG. TERÁ DIMENSÃO MÍNIMA DE 1,10 m ( LARGURA) x 1,40m (PROFUNDIDADE)

REVISÕES

NÚMERO	DESCRIÇÃO	DATA	FEITO
R00	MISSÃO INICIAL	14/10/2019	FLEBER
R01	REVISÃO DE CÁMARA, REVISÃO DE PLANTA DE LAYOUT, REVISÃO DE PLANTA DE INCONFORMIDADES, REVISÃO DE TABELAS QUANTITATIVAS	16/10/2019	FLEBER
R02	REVISÃO DE CÁMARA, RETIRADA DE TABELA DE REVISÃO	17/10/2019	FLEBER
R03	REVISÃO DE DIAGRAMAÇÃO DO RELATÓRIO FOTOGRAFICO	17/10/2019	FLEBER
R04	ACRESCIMO DE INDICAÇÕES DE FOTOS E ACABAMENTOS EXISTENTES NA PLANTA DE INCONFORMIDADES, REVISÃO DE CÁMARA E REVISÃO DE LEVANTAMENTO FOTOGRAFICO	23/10/2019	FLEBER
R05	REVISÃO DA COR DA TINTA NAS TABELAS	24/10/2019	FLEBER
R06	REVISÃO DE MEMORIAL, LEVANTAMENTO FOTOGRAFICO, INDICAÇÃO DE REVESTIMENTOS, LUCAS SANITÁRIOS E AB. CONDIÇÃO DO EM PLANTA DE INCONFORMIDADES E TABELAS	24/10/2019	FLEBER

NOTAS: 1. CONFIRMAR MEDIAS NO LOCAL.

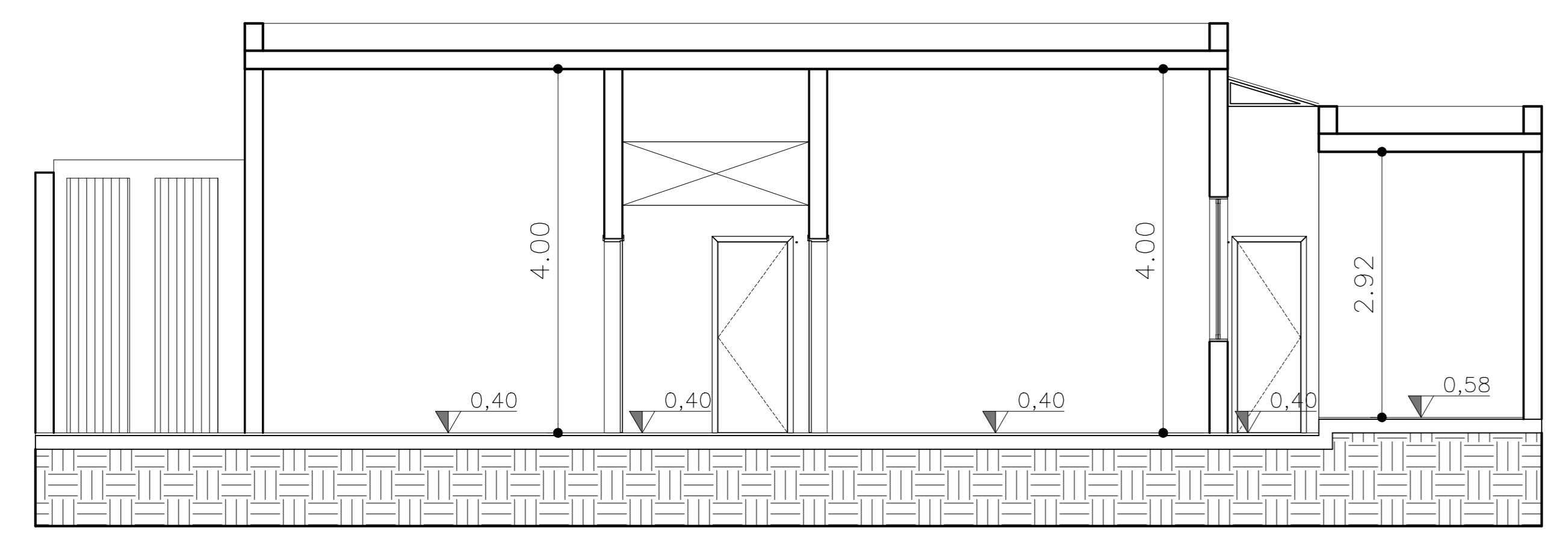

CORTE AA UBS DR. MANOEL JOAQUIM PÊRA ESCALA: 1:100

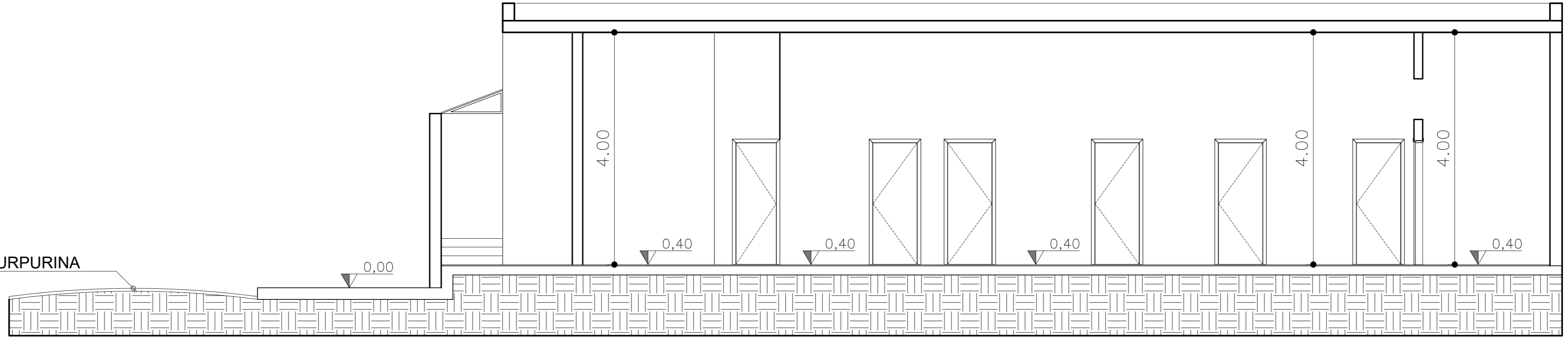

CORTE BB UBS DR. MANOEL JOAQUIM PÊRA ESCALA: 1:100

### PMSP - SMS

PREFEITURA DE SÃO PAULO - SECRETARIA MUNICIPAL DE SAÚDE

UNIDADE BÁSICA DE SAÚDE MANOEL JOAQUIM PÊRA

PROJETO EXECUTIVO DE REFORMA

PLANTA DE LAYOUT - DIMENSIONAMENTO - DEMOLIR E CONSTRUIR - FACHADAS - CORTES