

LAYOUT TÉRREO  
UBS VILA MARIA - Dr. PAULO GNECCO  
ESCALA: 1/50

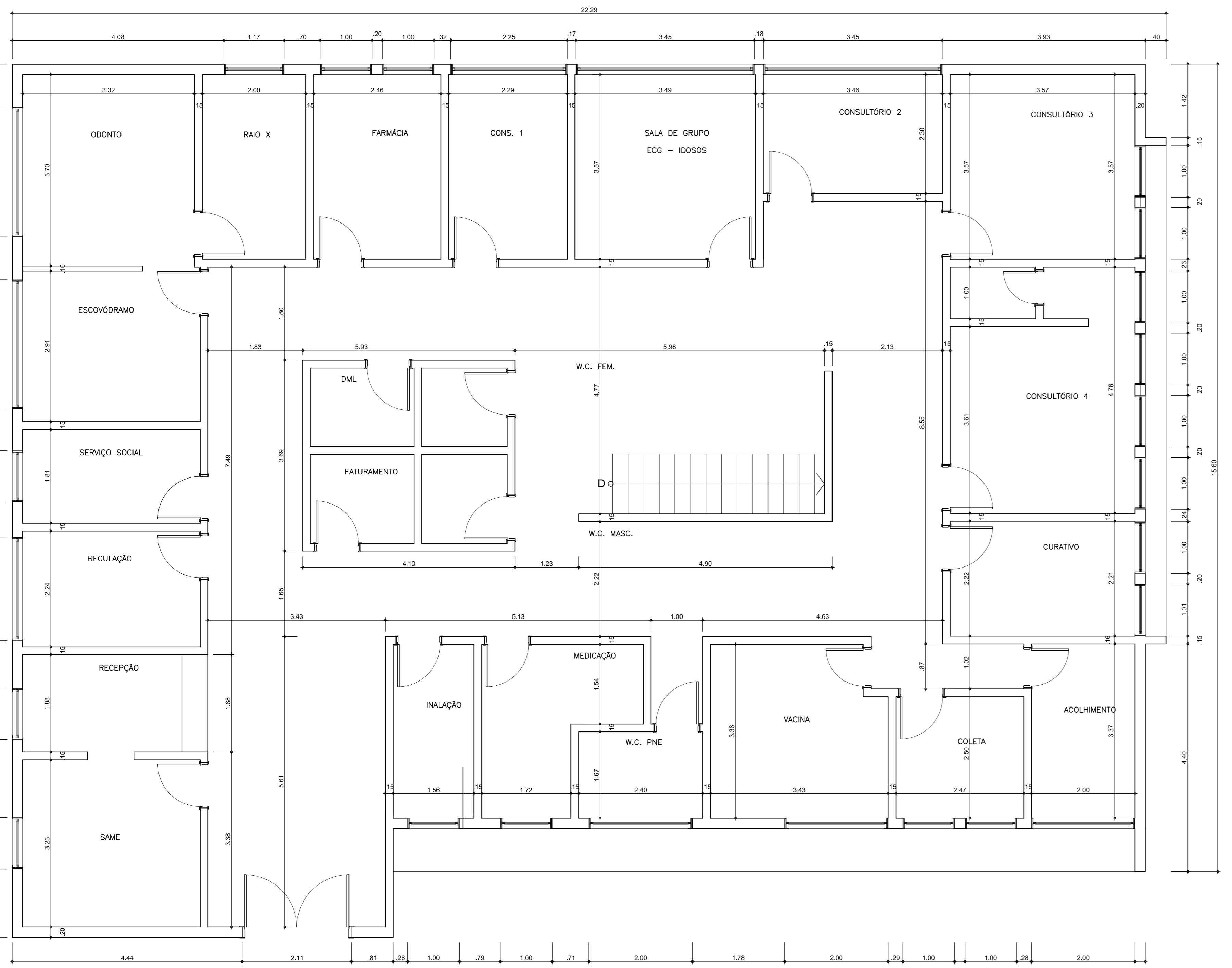

LAYOUT DIMENSIONAMENTO  
UBS VILA MARIA - Dr. PAULO GNECCO  
ESCALA: 1/50

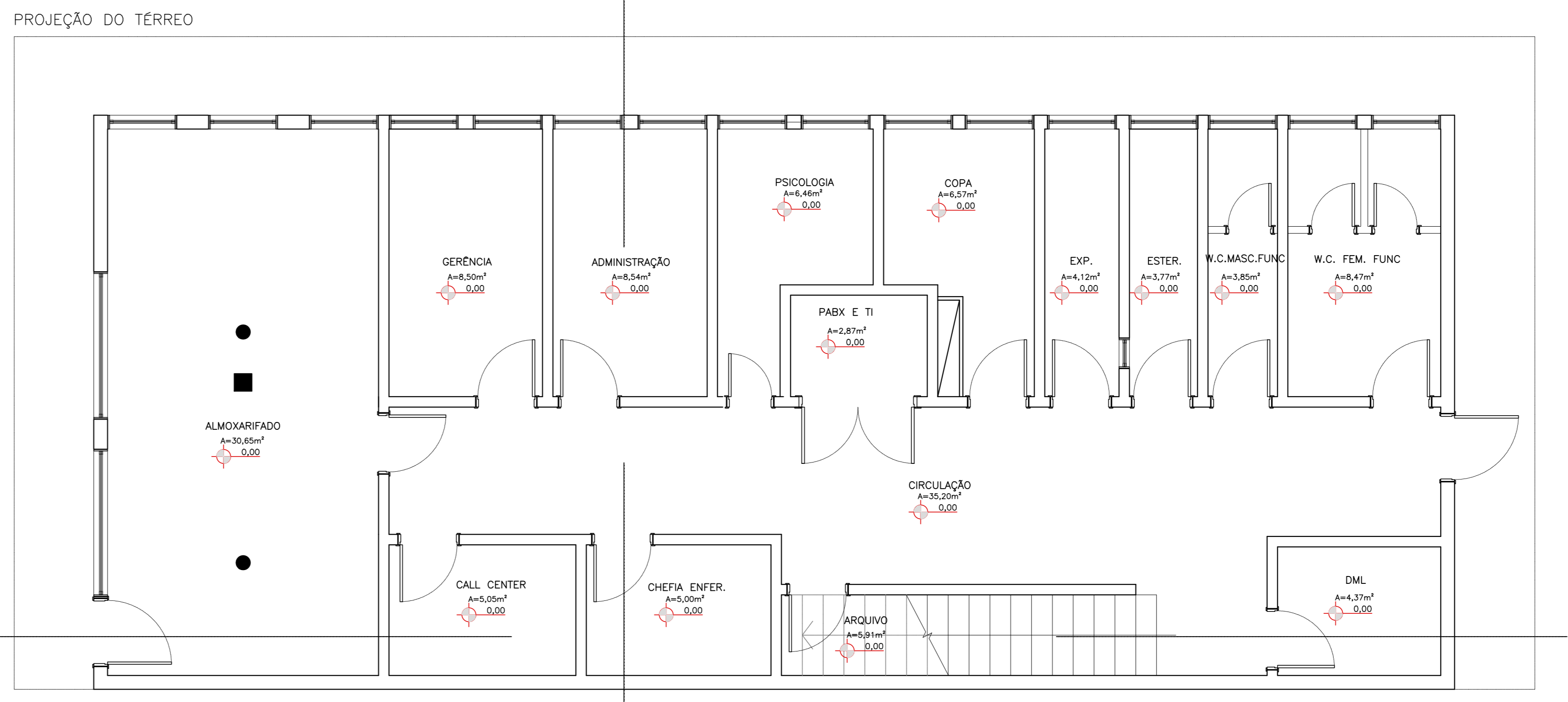

LAYOUT SUBSOLO  
UBS VILA MARIA - Dr. PAULO GNECCO  
ESCALA: 1/50

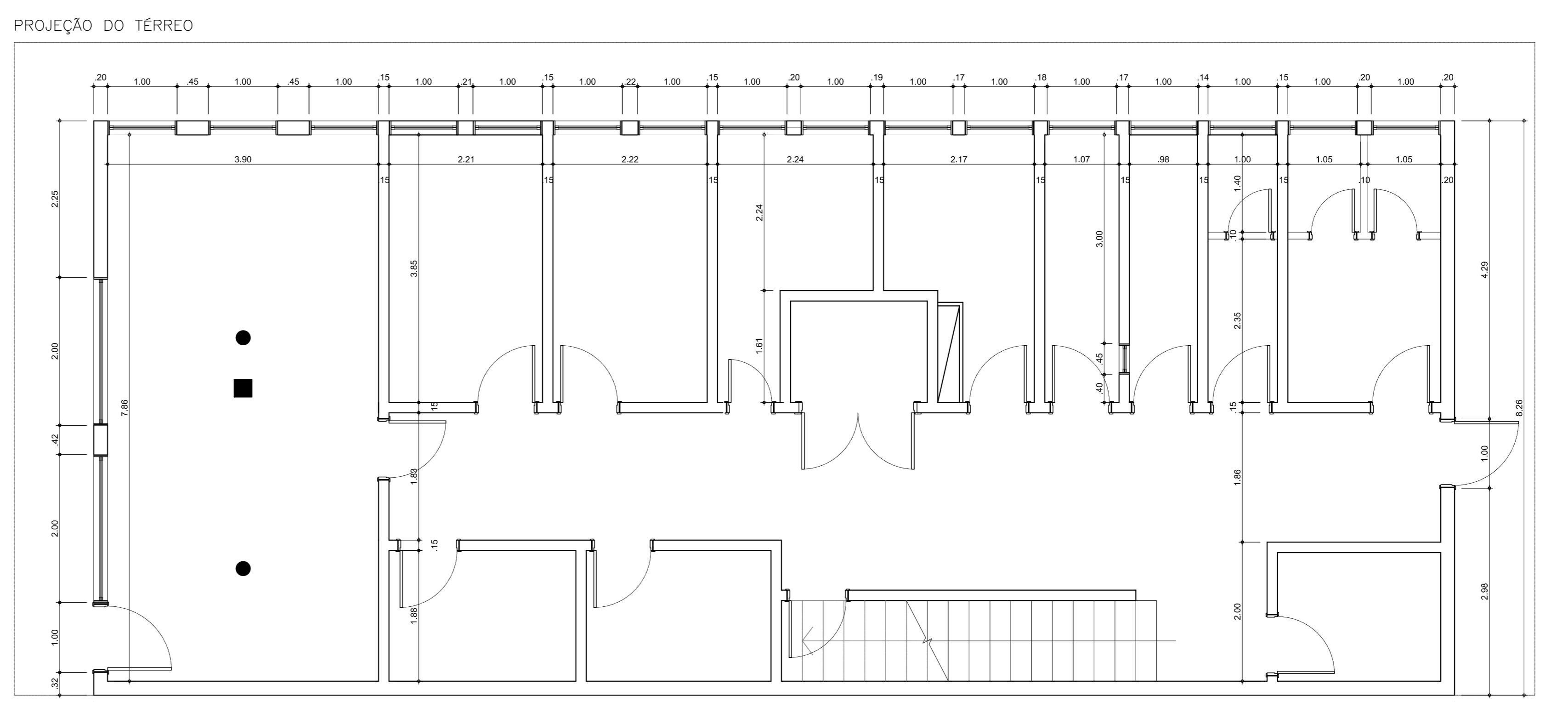

DIMENSIONAMENTO SUBSOLO  
UBS VILA MARIA - Dr. PAULO GNECCO  
ESCALA: 1/50

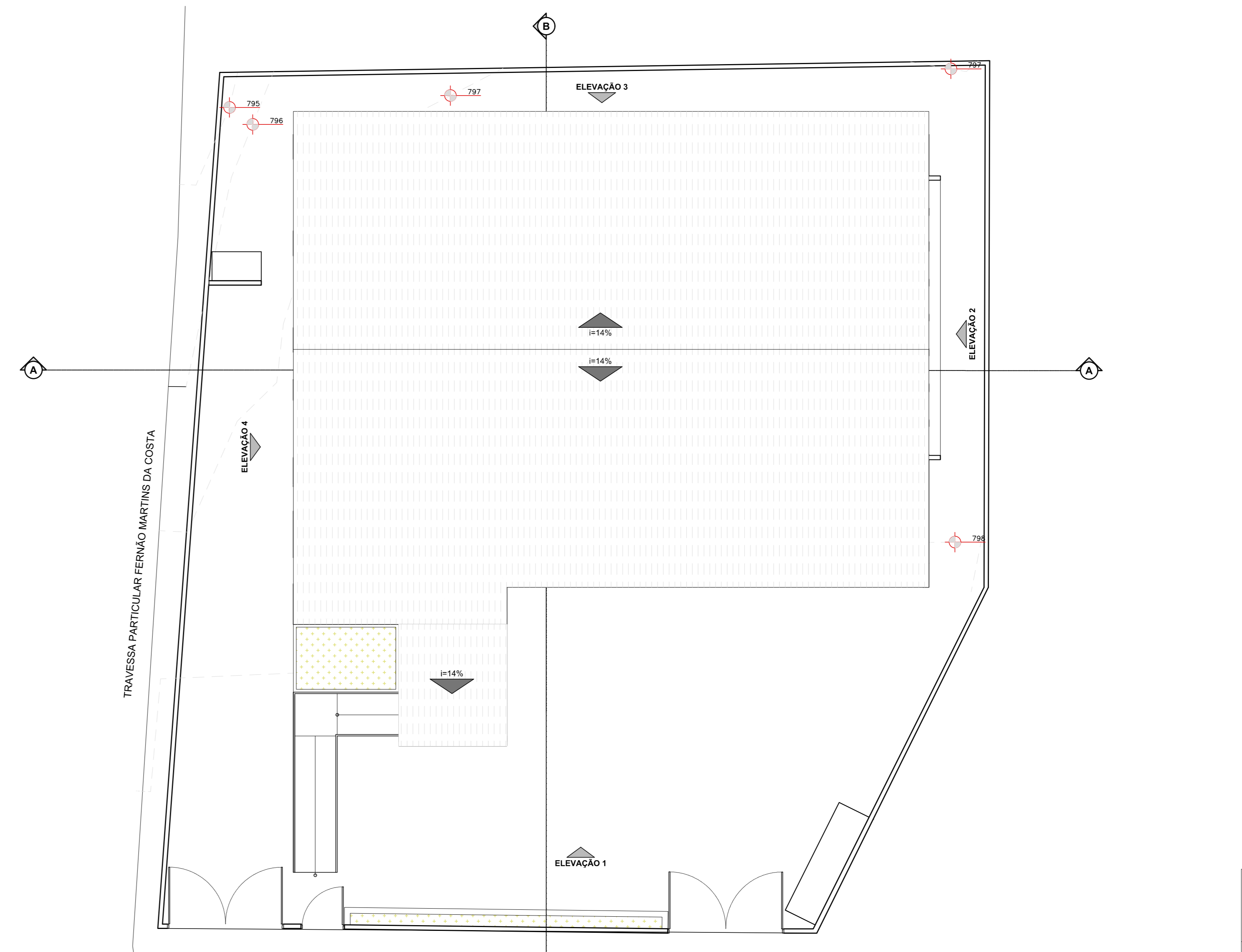

COBERTURA E IMPLANTAÇÃO  
UBS VILA MARIA - Dr. PAULO GNECCO  
ESCALA: 1/50

- NOTAS DE ACESSIBILIDADE**
- A COBERTURA DEVE SER REALIZADA DE ACORDO COM O ITEM 05 DA NBR 9050/15. PREVER PISO TÁtil NO INÍCIO E TÉRMINO DAS RAMPAS E ESCADAS NAS CONDIÇÕES DO ITEM 5.4.6.
  - SERÃO INSTALADAS MAGNETAS DE ALUMINUM.
  - OS INTERRUPTORES TERÃO  $h = 1,00m$  DO PISO ACABADO.
  - AS PORTAS TERÃO LARGURA MÍNIMA DE  $0,80m$ .
  - AS CRIELOS TERÃO VÃO LIVRE MÁXIMO DE  $1,5m$ , NAS CONDIÇÕES DO ITEM 6.5.5 DA NBR 9050/15.
  - CORRIMÃO DAS ESCADAS TERÁ ALTURA  $H1=0,70m$  E  $H2=0,20m$  DO PISO ACABADO PARA CÉU E EMERG EMERG NAS DEMAIS EDIFICAÇÕES O CORRIMÃO TERÁ  $H=0,90m$  DO PISO ACABADO.
  - O CORRIMÃO DAS RAMPAS COM ALTURA  $H1=0,70m$  E  $H2=0,20m$  DO PISO ACABADO EM QUALQUER EDIFICAÇÃO.
  - A DIFERENÇA DE NÍVEL ENTRE PISOS GRAMADO E CIMENTADO SERÁ MENOR OU IGUAL A  $0,20m$ .
  - AS SOLARIAS TERÃO NO MÁXIMO  $0,20m$  DE ALTURA.
  - OS BANHEIROS E MESA DE COZINHA NAS ÁREAS EXTERNAS TERÃO CANTOS ARREDONDADOS E ESPAÇO RESERVADO PARA PESSOAS COM DEFICIÊNCIA.
  - OS PISOS EXTERNOS DEVERÃO SER EXECUTADOS COM INCLINAÇÃO TRANSVERSAL MÁXIMA DE  $3\%$ .
  - A VAGA PARA PESSOAS COM DEFICIÊNCIA DEVERÁ SER ORIENTADA, SINALIZADA E TER DIMENSÕES DE ACORDO COM A NBR 9050/15.
  - AS SOLARIAS NOS PORTÕES E CAÇÓIAS TERÃO NO MÁXIMO  $0,20m$  DE ALTURA.
  - OS BANHEIROS ACESSES ESTARÃO DE ACORDO COM ITEM 7 DA NBR 9050.
  - A BANCADA NOS LAVATÓRIOS TERÁ  $H=0,80m$  E ALTURA LIVRE MÍNIMA DE  $0,73m$  DO PISO.
  - SERÃO PREVISTOS BEBEDOUROS ACESSES.
  - OS BALCÕES E QUICHES TERÃO ALTURA  $h = 0,80m$  E ALTURA LIVRE MÍNIMA DE  $0,73m$  DO PISO E LARGURA MÍNIMA DE  $0,70m$ .
  - BOTÕES NOS SANITÁRIOS ACESSES SERÃO INSTALADOS DISPOSTOS DE SINALIZAÇÃO E DE EMERGÊNCIA AO LADO DA BANCA SANITÁRIA E DO BOM DO CHAVEIRO A  $0,90m$  DO PISO ACABADO CONFORME ITEM 5.6.4.1 DA NBR 9050/15.
  - SINALIZAÇÃO VISUAL NOS DEGRADOS: TODO DEGRAU TERÁ SINALIZAÇÃO VISUAL NA BORDA DO PISO CONFORME ITEM 5.4.4 DA NBR 9050/15.
  - AS CAÇÓIAS EXTERNAS SERÃO EXECUTADAS DE ACORDO COM O ITEM 49.04/2009.
  - ELEVADOR PARA TRANSPORTE DE PESSOA COM DEFICIÊNCIA DE MOBILIDADE REDUZIDA ATENDER À NORMA ABNT NBR 13133/07 E A CABINE TERÁ DIMENSÃO MÍNIMA DE  $1,10m$  (LARGURA) X  $1,40m$  (PROFUNDIDADE).

**NOTAS:**  
1. CONFERRIR MEDIDAS NO LOCAL.

REVISÃO:	NÚMERO:	DESCRIÇÃO:	DATA:	VISTO:
	001	EMISSÃO INICIAL	16/09/2020	BARBARA

**PMSP - SMS**  
PREFEITURA DE SÃO PAULO - SECRETARIA MUNICIPAL DE SAÚDE

**UBS DOUTOR LUIZ PAULO GNECCO**

PROJETO: R. Pedro Fernandes Araújo 355 - Jardim Serra, São Paulo - SP, 04311-180

PROJETO EXECUTIVO DE REFORMA

REV. DE PROJ. AUTORIZ. Nº. 00.000.00.0001.001

LAYOUT, DIMENSIONAMENTO, COBERTURA E IMPLANTAÇÃO

INDICADAS

F - 01 / 04