

LAYOUT UBS COMENDADOR JOSÉ GONZALES ESCALA: 1:100

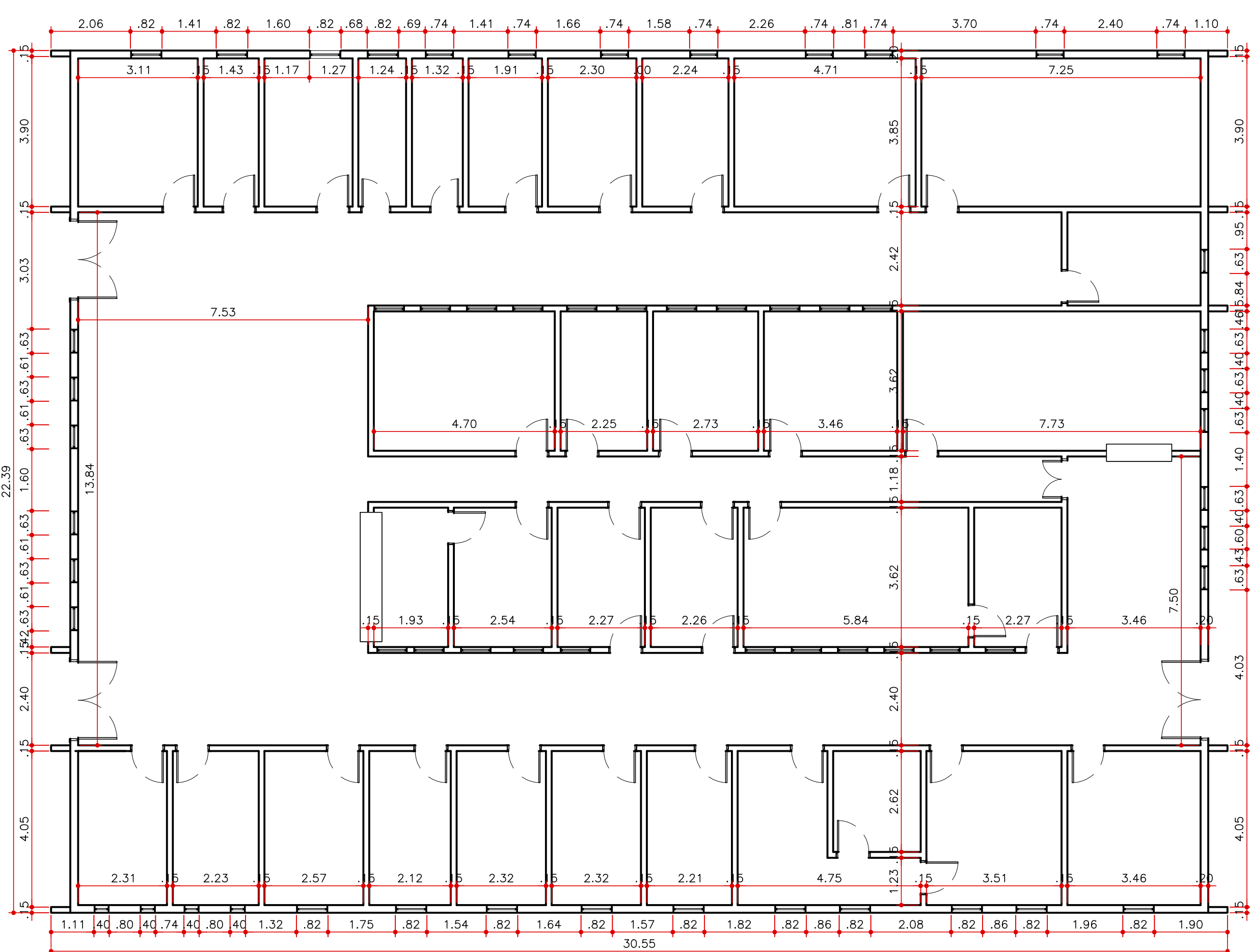

DIMENSIONAMENTO UBS COMENDADOR JOSÉ GONZALES ESCALA: 1:100

DESCRIÇÃO	ÁREA (m²)
ÁREA DO TERRENO	2577,81
ÁREA DE PROJEÇÃO	773,48
ÁREA CONSTRUÍDA	666,94
ÁREA LIVRE	1910,87
ÁREA DE TESTADA	104,84

AMBIENTES	DESCRIÇÃO	PERÍMETRO (m)	PÉ DIREITO (m)	ÁREA (m²)
VACINA	PINTURA COM TINTA ACRILICA LAVAVEL COR GELO	13,92	2,70	37,58
INALAÇÃO	PINTURA COM TINTA ACRILICA LAVAVEL COR GELO	10,58	2,70	28,51
PROCEDIMENTO DE ENFERMAGEM	PINTURA COM TINTA ACRILICA LAVAVEL COR GELO	12,28	2,70	33,16
EPURADO	PINTURA COM TINTA ACRILICA LAVAVEL COR GELO	10,18	2,70	27,49
ESTERILIZAÇÃO	PINTURA COM TINTA ACRILICA LAVAVEL COR GELO	10,34	2,70	27,92
CURATIVO	PINTURA COM TINTA ACRILICA LAVAVEL COR GELO	11,52	2,70	31,10
PSICOLOGIA	PINTURA COM TINTA ACRILICA LAVAVEL COR GELO	12,30	2,70	33,21
COORDENAÇÃO	PINTURA COM TINTA ACRILICA LAVAVEL COR GELO	12,18	2,70	32,89
SALA MULTUSO	PINTURA COM TINTA ACRILICA LAVAVEL COR GELO	17,12	2,70	46,22
IDOSO	PINTURA COM TINTA ACRILICA LAVAVEL COR GELO	22,20	2,70	59,94
ARQUIVO MORTO	PINTURA COM TINTA ACRILICA LAVAVEL COR GELO	11,78	2,70	31,75
FARMACIA	PINTURA COM TINTA ACRILICA LAVAVEL COR GELO	22,70	2,70	61,29
COPA	SUBSTITUIR REVESTIMENTO CERAMICO EXISTENTE POR NOVOS	14,16	3,67	58,22
DML	SUBSTITUIR REVESTIMENTO CERAMICO EXISTENTE POR NOVOS	12,70	3,67	50,42
W.C. FUNCIONARIOS MASCULINO	SUBSTITUIR REVESTIMENTO CERAMICO EXISTENTE POR NOVOS	11,74	3,67	48,61
W.C. FUNCIONARIOS FEMININO	SUBSTITUIR REVESTIMENTO CERAMICO EXISTENTE POR NOVOS	10,84	3,67	45,06
RECEPÇÃO E ALMOXARIFADO	PINTURA COM TINTA ACRILICA LAVAVEL COR GELO	16,48	3,67	65,43
ADMINISTRAÇÃO	PINTURA COM TINTA ACRILICA LAVAVEL COR GELO	11,78	3,67	48,77
REGULAÇÃO	PINTURA COM TINTA ACRILICA LAVAVEL COR GELO	11,78	3,67	48,69
ALMOXARIFADO	PINTURA COM TINTA ACRILICA LAVAVEL COR GELO	18,92	3,67	75,11
SERVICO SOCIAL	PINTURA COM TINTA ACRILICA LAVAVEL COR GELO	11,78	3,67	48,77
ODONTOLOGIA	PINTURA COM TINTA ACRILICA LAVAVEL COR GELO	14,92	2,70	40,28
CONSULTÓRIO 18	PINTURA COM TINTA ACRILICA LAVAVEL COR GELO	15,02	2,70	40,55
CONSULTÓRIO 17	PINTURA COM TINTA ACRILICA LAVAVEL COR GELO	17,50	2,70	47,25
W.C. CONSULTÓRIO 17	SUBSTITUIR REVESTIMENTO CERAMICO EXISTENTE POR NOVOS	9,78	2,70	28,41
CONSULTÓRIO 18	PINTURA COM TINTA ACRILICA LAVAVEL COR GELO	12,42	2,70	33,53
CONSULTÓRIO 15	PINTURA COM TINTA ACRILICA LAVAVEL COR GELO	12,64	2,70	34,13
CONSULTÓRIO 14	PINTURA COM TINTA ACRILICA LAVAVEL COR GELO	12,64	2,70	34,13
CONSULTÓRIO 13	PINTURA COM TINTA ACRILICA LAVAVEL COR GELO	12,24	2,70	33,05
GERENÇA	PINTURA COM TINTA ACRILICA LAVAVEL COR GELO	13,14	2,70	35,48
W.C. MASC. PNE	SUBSTITUIR REVESTIMENTO CERAMICO EXISTENTE POR NOVOS	12,48	2,70	33,84
W.C. FEM. PNE	SUBSTITUIR REVESTIMENTO CERAMICO EXISTENTE POR NOVOS	12,62	2,70	34,07
CIRCULAÇÃO / ESPERA	PINTURA COM TINTA ACRILICA LAVAVEL COR GELO	178,88	2,70	477,52
TOTAL DE PAREDES A SEREM PINTADAS				1507,75
TOTAL DE REVESTIMENTOS A MANTER				0,00
TOTAL DE REVESTIMENTOS A RETIRAR				313,42
TOTAL DE REVESTIMENTOS A INSTALAR				313,42

NOTA: ACRESCENTAR 5% DE VALOR DE SOBRA PARA O VALOR TOTAL DA TABELA

AMBIENTES	DESCRIÇÃO	PERÍMETRO (m)	PÉ DIREITO (m)	ÁREA (m²)
FACHADAS	PINTURA EM TINTA ACRILICA NA COR GELO	105,88	3,58	379,05
MURCOS	PINTURA EM TINTA ACRILICA NA COR GELO	151,11	3,00	453,33
MURETAS - EXTERNO	PINTURA EM TINTA ACRILICA NA COR GELO	35,26	0,50	35,26
CORRIMAOS (RAMPA E ESCADA)	TINTA DE FUNDO	3,95	0,00	7,11
CORRIMAOS (RAMPA E ESCADA)	TINTA ESMALTE SINTETICO ACRILICA OU AUTOMOTIVA	3,95	0,90	7,11
GRADIL	TINTA DE FUNDO	35,26	2,50	178,30
GRADIL	TINTA ESMALTE SINTETICO ACRILICA OU AUTOMOTIVA	35,26	2,50	178,30
TOTAL DE ALVENARIAS A SEREM PINTADAS				867,64
TOTAL DE CORRIMAOS E GRADIS A SEREM PINTADOS				183,41

NOTA: ACRESCENTAR 5% DE VALOR DE SOBRA PARA O VALOR TOTAL DA TABELA

AMBIENTES	DESCRIÇÃO	ÁREA (m²)
VACINA	PINTURA COM TINTA ACRILICA NA COR GELO	11,92
INALAÇÃO	PINTURA COM TINTA ACRILICA NA COR GELO	5,50
PROCEDIMENTO DE ENFERMAGEM	PINTURA COM TINTA ACRILICA NA COR GELO	8,81
EPURADO	PINTURA COM TINTA ACRILICA NA COR GELO	4,87
ESTERILIZAÇÃO	PINTURA COM TINTA ACRILICA NA COR GELO	5,08
CURATIVO	PINTURA COM TINTA ACRILICA NA COR GELO	7,35
PSICOLOGIA	PINTURA COM TINTA ACRILICA NA COR GELO	8,85
COORDENAÇÃO	PINTURA COM TINTA ACRILICA NA COR GELO	8,62
SALA MULTUSO	PINTURA COM TINTA ACRILICA NA COR GELO	18,13
IDOSO	PINTURA COM TINTA ACRILICA NA COR GELO	27,91
ARQUIVO MORTO	PINTURA COM TINTA ACRILICA NA COR GELO	8,37
FARMACIA	PINTURA COM TINTA ACRILICA NA COR GELO	27,98
COPA	PINTURA COM TINTA ACRILICA NA COR GELO	12,52
DML	PINTURA COM TINTA ACRILICA NA COR GELO	9,88
W.C. FUNCIONARIOS MASCULINO	PINTURA COM TINTA ACRILICA NA COR GELO	8,14
W.C. FUNCIONARIOS FEMININO	PINTURA COM TINTA ACRILICA NA COR GELO	17,01
RECEPÇÃO E ALMOXARIFADO	PINTURA COM TINTA ACRILICA NA COR GELO	16,72
ADMINISTRAÇÃO	PINTURA COM TINTA ACRILICA NA COR GELO	8,21
REGULAÇÃO	PINTURA COM TINTA ACRILICA NA COR GELO	8,18
ALMOXARIFADO	PINTURA COM TINTA ACRILICA NA COR GELO	21,14
SERVICO SOCIAL	PINTURA COM TINTA ACRILICA NA COR GELO	8,21
ODONTOLOGIA	PINTURA COM TINTA ACRILICA NA COR GELO	13,84
CONSULTÓRIO 18	PINTURA COM TINTA ACRILICA NA COR GELO	14,04
CONSULTÓRIO 17	PINTURA COM TINTA ACRILICA NA COR GELO	12,30
W.C. CONSULTÓRIO 17	PINTURA COM TINTA ACRILICA NA COR GELO	5,94
CONSULTÓRIO 18	PINTURA COM TINTA ACRILICA NA COR GELO	8,84
CONSULTÓRIO 15	PINTURA COM TINTA ACRILICA NA COR GELO	9,28
CONSULTÓRIO 14	PINTURA COM TINTA ACRILICA NA COR GELO	9,28
CONSULTÓRIO 13	PINTURA COM TINTA ACRILICA NA COR GELO	8,48
GERENÇA	PINTURA COM TINTA ACRILICA NA COR GELO	10,28
W.C. MASC. PNE	PINTURA COM TINTA ACRILICA NA COR GELO	8,88
W.C. FEM. PNE	PINTURA COM TINTA ACRILICA NA COR GELO	9,24
CIRCULAÇÃO / ESPERA	PINTURA COM TINTA ACRILICA NA COR GELO	238,64
TOTAL DE PINTURA COM TINTA ACRILICA NA COR GELO		602,08

NOTA: ACRESCENTAR 5% DE VALOR DE SOBRA PARA O VALOR TOTAL DA TABELA

AMBIENTES	DESCRIÇÃO	ÁREA (m²)
VACINA	SUBSTITUIR PISO VINILICO AVARIADO POR PISO VINILICO DE ACORDO COM A RDC 50/2002	11,92
INALAÇÃO	SUBSTITUIR PISO CERAMICO POR PISO VINILICO DE ACORDO COM A RDC 50/2002	5,50
PROCEDIMENTO DE ENFERMAGEM	SUBSTITUIR PISO VINILICO AVARIADO POR PISO VINILICO DE ACORDO COM A RDC 50/2002	8,81
EPURADO	SUBSTITUIR PISO CERAMICO POR PISO VINILICO DE ACORDO COM A RDC 50/2002	4,47
ESTERILIZAÇÃO	SUBSTITUIR PISO CERAMICO POR PISO VINILICO DE ACORDO COM A RDC 50/2002	5,08
CURATIVO	SUBSTITUIR PISO VINILICO AVARIADO POR PISO VINILICO DE ACORDO COM A RDC 50/2002	7,35
PSICOLOGIA	SUBSTITUIR PISO VINILICO POR PISO CERAMICO	8,85
COORDENAÇÃO	SUBSTITUIR PISO VINILICO POR PISO CERAMICO	8,62
SALA MULTUSO	SUBSTITUIR PISO VINILICO POR PISO CERAMICO	18,13
IDOSO	SUBSTITUIR PISO VINILICO POR PISO CERAMICO	27,91
ARQUIVO MORTO	SUBSTITUIR PISO VINILICO POR PISO CERAMICO	8,37
FARMACIA	SUBSTITUIR PISO VINILICO POR PISO CERAMICO	27,98
COPA	SUBSTITUIR PISO CERAMICO AVARIADO POR NOVOS	12,52
DML	SUBSTITUIR PISO CERAMICO AVARIADO POR NOVOS	9,88
W.C. FUNCIONARIOS MASCULINO	SUBSTITUIR PISO CERAMICO AVARIADO POR NOVOS	8,14
W.C. FUNCIONARIOS FEMININO	SUBSTITUIR PISO CERAMICO AVARIADO POR NOVOS	17,01
RECEPÇÃO E ALMOXARIFADO	SUBSTITUIR PISO VINILICO POR PISO CERAMICO	16,72
ADMINISTRAÇÃO	SUBSTITUIR PISO VINILICO POR PISO CERAMICO	8,21
REGULAÇÃO	SUBSTITUIR PISO VINILICO POR PISO CERAMICO	8,18
ALMOXARIFADO	SUBSTITUIR PISO VINILICO POR PISO CERAMICO	21,14
SERVICO SOCIAL	SUBSTITUIR PISO VINILICO POR PISO CERAMICO	8,21
ODONTOLOGIA	SUBSTITUIR PISO VINILICO AVARIADO POR PISO VINILICO DE ACORDO COM A RDC 50/2002	13,84
CONSULTÓRIO 18	SUBSTITUIR PISO VINILICO AVARIADO POR PISO VINILICO DE ACORDO COM A RDC 50/2002	14,04
CONSULTÓRIO 17	SUBSTITUIR PISO VINILICO AVARIADO POR PISO VINILICO DE ACORDO COM A RDC 50/2002	12,30
CONSULTÓRIO 16	SUBSTITUIR PISO CERAMICO AVARIADO POR NOVOS	5,94
CONSULTÓRIO 15	SUBSTITUIR PISO VINILICO AVARIADO POR PISO VINILICO DE ACORDO COM A RDC 50/2002	8,84
CONSULTÓRIO 14	SUBSTITUIR PISO VINILICO AVARIADO POR PISO VINILICO DE ACORDO COM A RDC 50/2002	9,28
CONSULTÓRIO 13	SUBSTITUIR PISO VINILICO AVARIADO POR PISO VINILICO DE ACORDO COM A RDC 50/2002	8,48
GERENÇA	SUBSTITUIR PISO VINILICO POR PISO CERAMICO	10,28
W.C. MASC. PNE	SUBSTITUIR PISO CERAMICO AVARIADO POR NOVOS	8,88
W.C. FEM. PNE	SUBSTITUIR PISO CERAMICO AVARIADO POR NOVOS	9,24
CIRCULAÇÃO / ESPERA	SUBSTITUIR PISO VINILICO POR PISO CERAMICO	238,64
EXTERNO - RAMPA	MANUTENÇÃO DE PISO DE CONCRETO	22,37
EXTERNO - AREA DE ESTACIONAMENTO / ACESSO	MANUTENÇÃO DE PISO DE CONCRETO	1338,27
EXTERNO - CALÇADA	MANUTENÇÃO DE PISO DE CONCRETO	113,15
TOTAL DE PISO A MANTER		0,00
TOTAL DE PISO CERAMICO A RETIRAR		86,70
TOTAL DE PISO VINILICO A RETIRAR		515,38
TOTAL DE PISO VINILICO A INSTALAR		119,19
TOTAL DE PISO CERAMICO A INSTALAR		482,89
TOTAL DE MANUTENÇÃO DO PISO DE CONCRETO		1473,79

NOTA: ACRESCENTAR 5% DE VALOR DE SOBRA PARA O VALOR TOTAL DA TABELA

CAIXILHO	DESCRIÇÃO	QUANTIDADE (UNID.)	ÁREA (m²)	ÁREA/UNIT. (2X)
PORTAS MADEIRA 0,82 x 2,10	TINTA ESMALTE A BASE DE AGUA OU ACRILICA PARA PORTAS	3	1,31	7,86
PORTAS MADEIRA 0,82 x 2,10	TINTA ESMALTE A BASE DE AGUA OU ACRILICA PARA PORTAS	35	1,72	120,40
PORTA PNE 0,92 x 2,10	TINTA ESMALTE A BASE DE AGUA OU ACRILICA PARA PORTAS	2	1,89	7,56
PORTA FERRO E VIDRO 2,10 x 2,60	TINTA DE FUNDO	3	5,46	32,76
PORTA FERRO E VIDRO 2,10 x 2,60	TINTA ESMALTE ACRILICO OU AUTOMOTIVA	3	5,46	32,76
PORTÕES 3,00 x 3,00	TINTA DE FUNDO	2	15,00	60,00
PORTÕES 3,00 x 3,00	TINTA ESMALTE ACRILICO OU AUTOMOTIVA	2	15,00	60,00
TOTAL PORTAS DE MADEIRA			135,82	
TOTAL PORTAS DE FERRO E VIDRO			32,76	
TOTAL PORTA DE FERRO			60,00	

NOTA: ACRESCENTAR 5% DE VALOR DE SOBRA PARA O VALOR TOTAL DA TABELA

CAIXILHO	DESCRIÇÃO	QUANTIDADE (UNID.)
CADILHO VÃO 0,82 x 1,70m = 1,40 m²	TINTA DE FUNDO	23
	TINTA ESMALTE ACRILICO OU AUTOMOTIVA	23
CADILHO VÃO 0,63 x 1,50m = 0,95 m²	TINTA DE FUNDO	13
	TINTA ESMALTE ACRILICO OU AUTOMOTIVA	13
CADILHO VÃO 0,50 x 0,85 m²	TINTA DE FUNDO	4
	TINTA ESMALTE ACRILICO OU AUTOMOTIVA	4
CADILHO VÃO 1,00 x 0,70m = 0,55 m²	TINTA DE FUNDO	22
	TINTA ESMALTE ACRILICO OU AUTOMOTIVA	22
TOTAL CAIXILHARIAS		62

NOTA: ACRESCENTAR 5% DE VALOR DE SOBRA PARA O VALOR TOTAL DA TABELA

TIPO	DESCRIÇÃO	QUANTIDADE (UNID.)
LOUÇAS		
VASO SANITARIO	VASO SANITARIO COM CAIXA ACOPLADA E ASSENTO	8
LAVATORIO	CAIXA COM COLLUNA	5
TOTAL LOUÇAS		13
METAS		
TORNEIRA HOSPITALAR	TORNEIRA CLINICA COM ALAVANCA	16
TORNEIRA	TORNEIRA DE MESA PARA LAVATORIO	5
TOTAL METAS		21

NOTA: AS TORNEIRAS DEVEM SEGUIR A NBR 9050

TIPO	DESCRIÇÃO	QUANTIDADE (UNID.)
LUMINARIAS		
LUMINARIAS INTERNAS	LUMINARIAS DE SOBREPORA PARA HOSPITAIS	99
LUMINARIAS EXTERNAS	REFLETOR PARA AREA EXTERNA	8
TOTAL		107

NOTA: AS LUMINARIAS INTERNAS DEVERAO SER COM LAMPADAS LED.

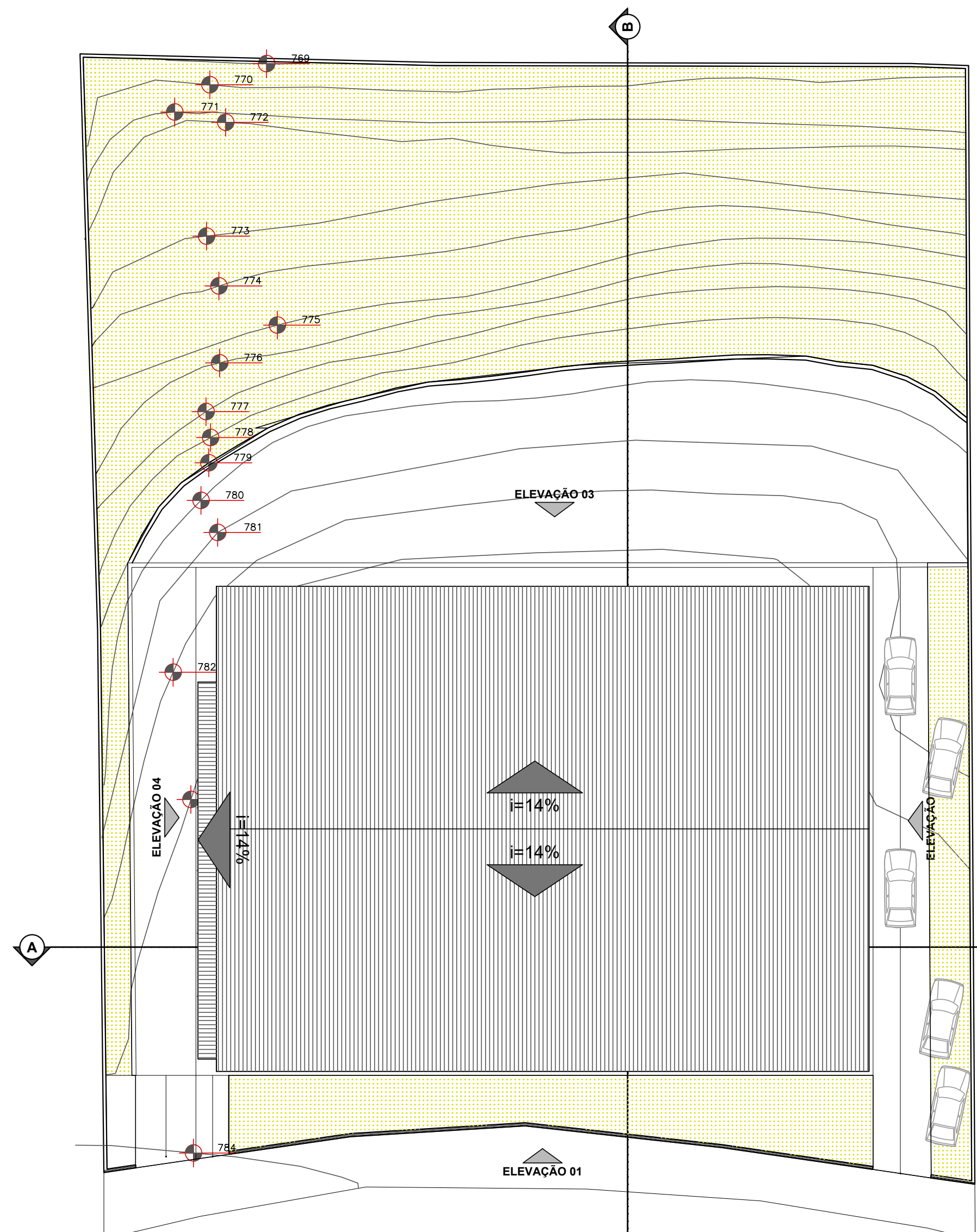

LAYOUT IMPLANTAÇÃO E COBERTURA ESCALA: 1:200

- NOTAS DE ACESSIBILIDADE**
- A CORTAÇÃO DEVEZ SER QUALIDADE DE ACORDO COM O ITEM 05 DA NBR 9050/15
 - PREVER PISO TATE NO PISCO E TERMINO DAS RAMPAS E ESCADAS NAS CONDICOES DO ITEM 5.4.6
 - SERAO INSTALADAS MAGNETAS DE ALUMINIA
 - OS INTERRUPTORES TERAO H= 1,00m DO PISO ACABADO
 - AS PORTAS TERAO AO MINIMO DE 0,80m
 - AS CRIEILHAS TERAO VAO LIVRE MAXIMO DE 1,5 m, NAS CONDICOES DO ITEM 6.5.5 DA NBR 9050/15
 - CORRIMAOS DAS ESCADAS TERAO ALTURA H1=0,70m E H2=0,20m DO PISO ACABADO PARA CEIS E EMERG EMERGENCIAS DEMAIS EDIFICACOES O CORRIMAOS TERAO H=0,50m DO PISO ACABADO
 - O CORRIMAOS DAS RAMPAS COM ALTURA H1=0,70m E H2=0,20m DO PISO ACABADO EM QUALQUER EDIFICACAO
 - A DIFERENÇA DE NIVEL ENTRE PISOS CERAMICO E CIMENTADO SERA MENOR OU IGUAL A 0,50cm
 - CORRIMAOS DAS ESCADAS TERAO ALTURA H1=0,70m E H2=0,20m DO PISO ACABADO PARA CEIS E EMERG EMERGENCIAS DEMAIS EDIFICACOES O CORRIMAOS TERAO H=0,50m DO PISO ACABADO
 - OS BANCOS E MESA DE COORDENAR NAS AREAS EXTERNAS TERAO CANTOS ARREDONDADOS E ESPACO RESERVADO PARA PESSOAS COM DEFICIENCIA
 - OS PISOS EXTERNOS DEVERAO SER EXECUTADOS COM INCLINAÇÃO TRANSVERSAL MAXIMA DE 3%
 - A VAGA PARA PESSOAS COM DEFICIENCIA DEVERA SER QUADRADA, SINALIZADA E TER DIMENSÕES DE ACORDO COM A NBR9050/15
 - AS SOLARAS NOS PORTÕES E CALÇADAS TERAO NO MAXIMO 0,50m DE ALTURA
 - OS SINALISADORES ACESSIBES ESTAO DE ACORDO COM ITEM 7 DA NBR 9050
 - A BARRADA NOS SINALISADORES TERAO H=0,80m E ALTURA LIVRE MINIMA DE 0,35m DO PISO
 - SERAO PREVISTOS BEBEDOUROS ACESSIBES
 - OS BANCOS E QUENES TERAO ALTURA H= 0,80m E ALTURA LIVRE MINIMA DE 0,73m DO PISO E LARGURA MINIMA DE 0,30 m
 - OS BOTEIQUES NOS SANITARIOS ACESSIBES SERAO INSTALADOS DISPOSTOS DE SINALIZAÇÃO E DE EMERGENCIA AO LADO DA BARRA SANITARIA E DO BOM DO CHAVEIRO A 0,40m DO PISO ACABADO CONFORME ITEM 5.6.4.1 DA NBR 9050/15
 - SINALIZAÇÃO VISUAL NOS DEBARRAOS DEVERA SER SINALIZAÇÃO VISUAL NA BORDA DO PISO CONFORME ITEM 5.4.4 DA NBR 9050/15
 - AS CALÇADAS EXTERNAS DEVERAO SER EXECUTADAS DO COMPRIMENTO COM O DIREITO 40,90m/2000
 - ELEVADOR PARA TRANSPORTE DE PESSOA COM DEFICIENCIA DE MOBILIDADE REDUZIDA ATENDER A NORMA ABNT NBR 13133/17 E A CORRETE TERA DIMENÇÃO MINIMA DE 1,10 (L) X 1,40 (P) (PROFUNDIDADE)

NOTAS:

1. CONFIRMAR MEDIDAS NO LOCAL

REVISÃO	NUMERO	DESCRIÇÃO	DATA	VISTO:
	001	EMISSÃO INICIAL	15/05/2020	BARBARA