

DIMENSIONAMENTO - TÉRREO
UBS CIDADE KEMEL
ESCALA: 1:100

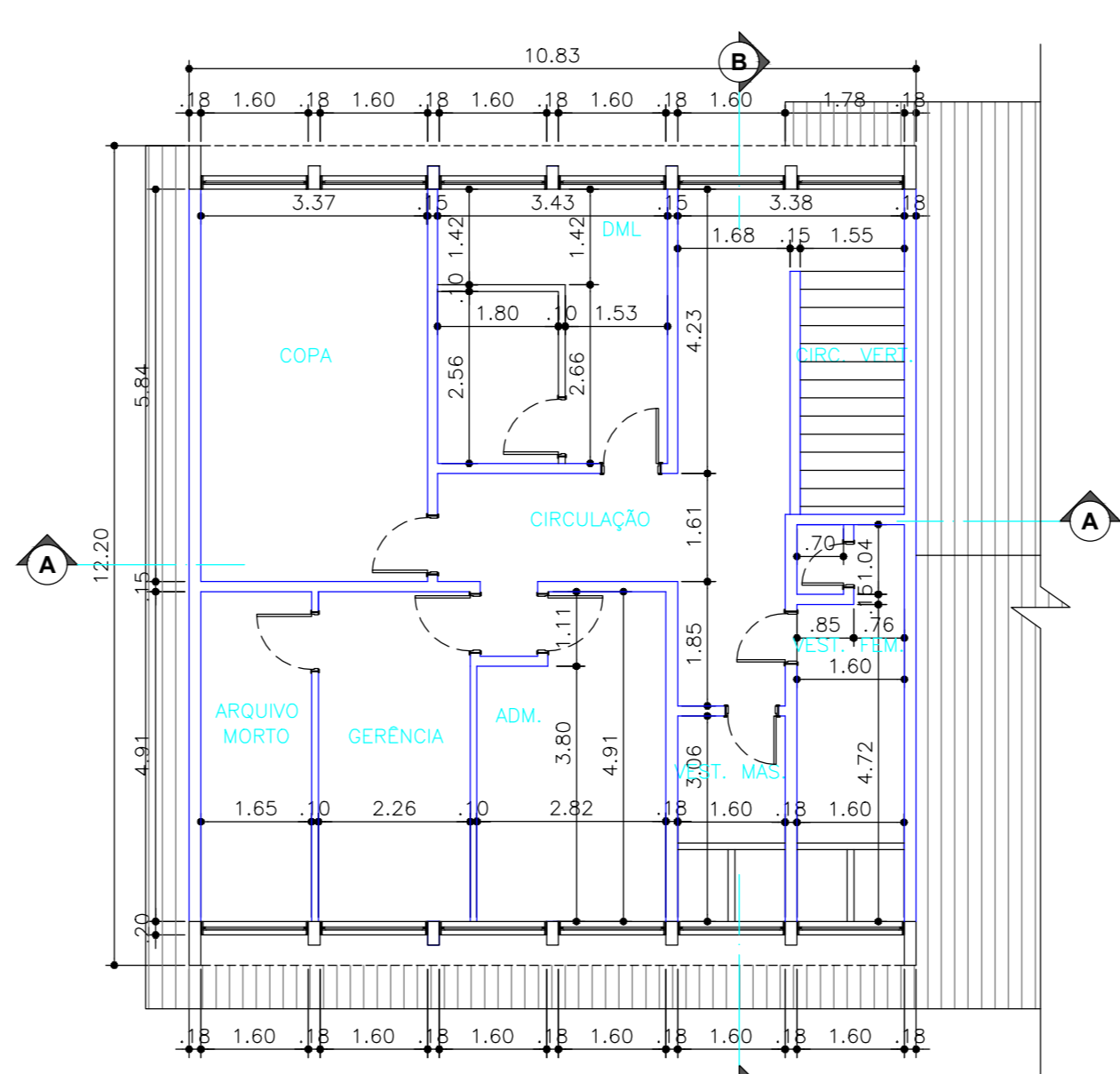

DIMENSIONAMENTO - 1º PAVIMENTO
UBS CIDADE KEMEL
ESCALA: 1:100

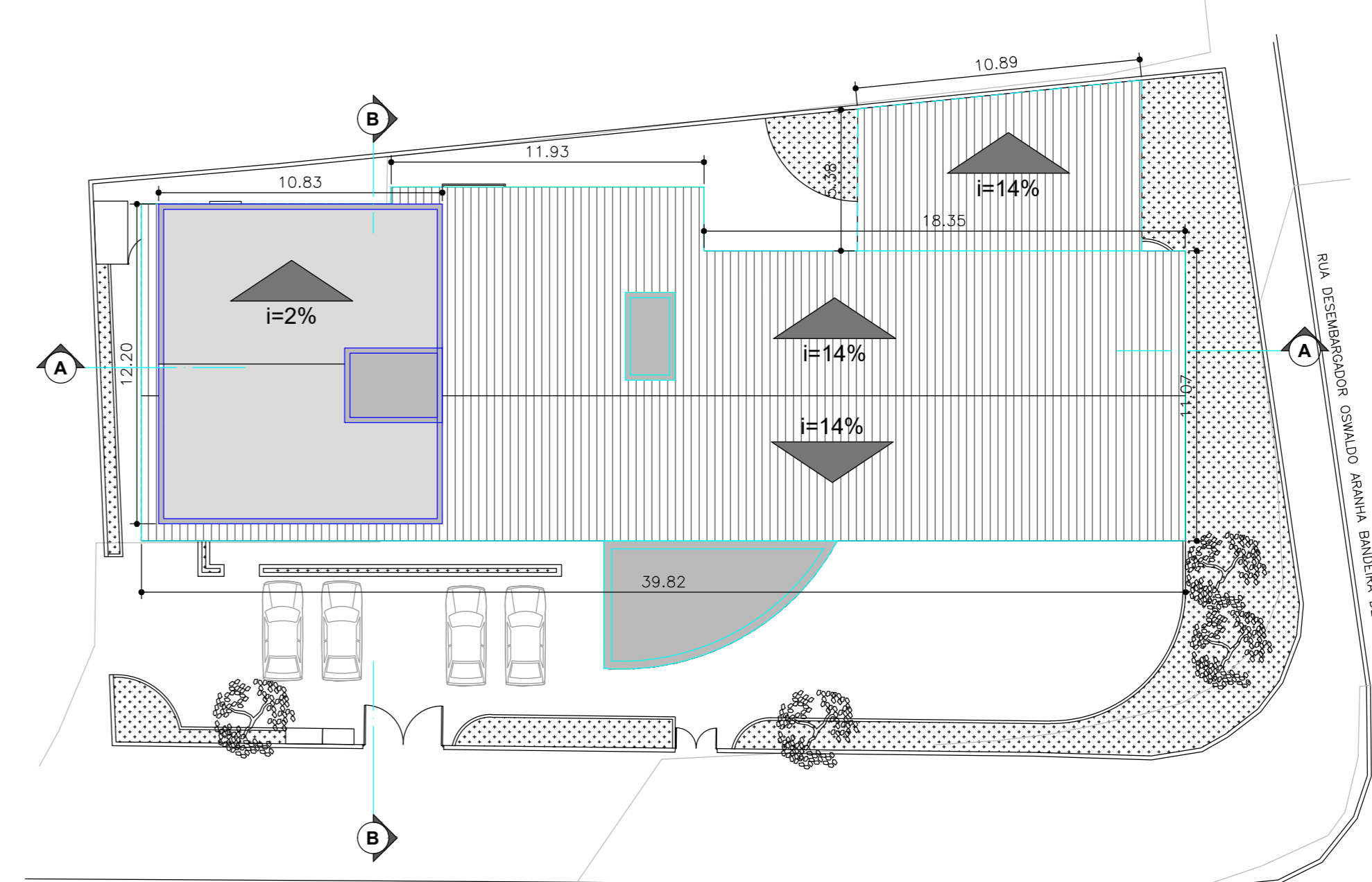

IMPLANTAÇÃO E COBERTURA
UBS CIDADE KEMEL
ESCALA: 1:200

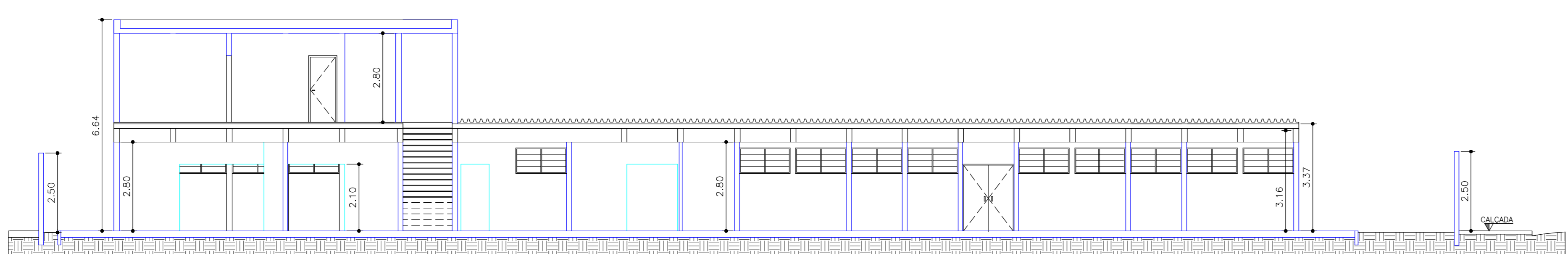

CORTE AA
UBS CIDADE KEMEL
ESCALA: 1:100

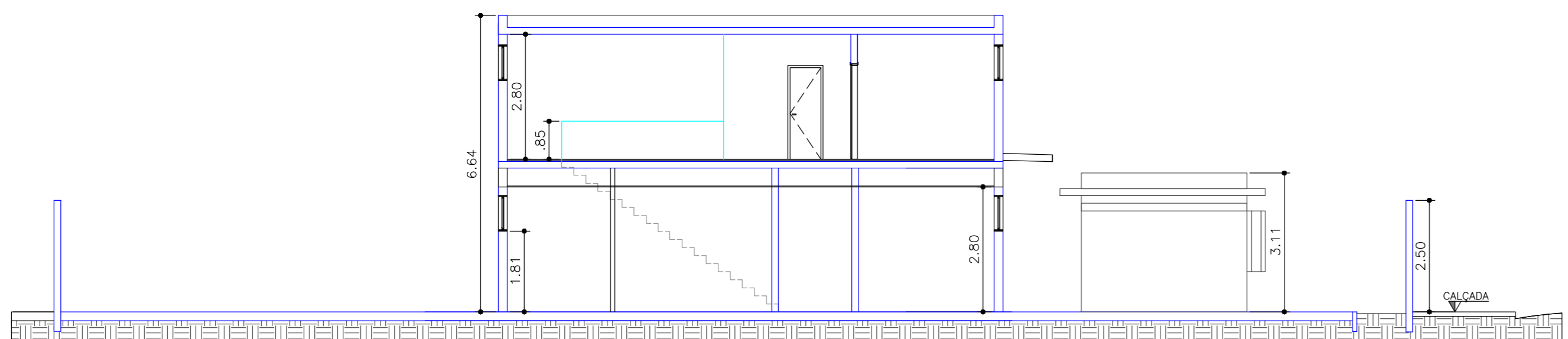

CORTE BB
UBS CIDADE KEMEL
ESCALA: 1:100



ELEVAÇÃO 01
UBS CIDADE KEMEL
ESCALA: 1:100



ELEVAÇÃO 02
UBS CIDADE KEMEL
ESCALA: 1:100

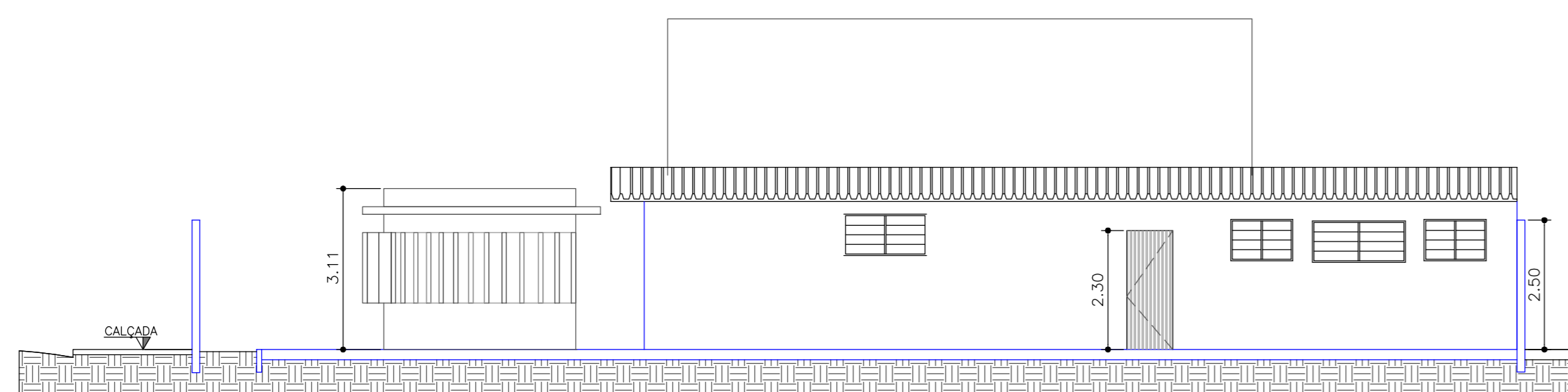

ELEVAÇÃO 03
UBS CIDADE KEMEL
ESCALA: 1:100

- NOTAS DE ACESSIBILIDADE
- A EDIFICAÇÃO SERÁ REALIZADA DE ACORDO COM O ITEM 05 DA NBR 9050/15 PREVER PISO RÁPIDO NO INÍCIO E TÉRMINO DAS RAMPAS E ESCADAS NAS CONDIÇÕES DO ITEM 5.4.4.6
 - SERÃO INSTALADAS MAQUETAS DE ALUMINUM
 - OS INTERFLORES TERÃO H= 1,50m DO PISO ACABADO
 - AS PORTAS TERÃO LARGURA MÍNIMA DE 0,80m
 - AS CRIELOS TERÃO VÃO LIVRE MÍNIMO DE 1,5 m, NAS CONDIÇÕES DO ITEM 6.3.3 DA NBR 9050/15
 - CORRIMA DÃO ESCADAS TERÁ ALTURA H1=0,70m E H2=0,92m DO PISO ACABADO PARA CÉU E EMSE, EM FIM, NAS DEMAIS EDIFICAÇÕES O CORRIMA DÃO H=0,92m DO PISO ACABADO
 - O CORRIMA DÃO RAMPAS COM ALTURA H1=0,70m E H2=0,92m DO PISO ACABADO EM QUALQUER EDIFICAÇÃO
 - A DIFERENÇA DE NÍVEL ENTRE PISOS GRAMADO E CIMENTADO SERÁ MENOR DO QUE A 0,20m
 - AS SOLERAS TERÃO NO MÁXIMO 0,20m DE ALTURA
 - OS BANHOS E MESA DE COZINHA NAS ÁREAS EXTERNAIS, TERÃO CANTOS ARREDONDADOS E ESPAÇO RESERVADO PARA PESSOAS COM DEFICIÊNCIA
 - OS PISOS EXTERNOS DEVERÃO SER EXECUTADOS COM INCLINAÇÃO TRANSVERSAL MÁXIMA DE 3%
 - A VAGA PARA PESSOAS COM DEFICIÊNCIA DEVERÁ SER ORIENTADA, SINALIZADA E TER DIMENSÕES DE ACORDO COM A NBR9050/15
 - AS SOLERAS NOS PORTÕES E CAÇÓIAS TERÃO NO MÁXIMO 0,20m DE ALTURA
 - OS BANHOS ACESSES ESTARÃO DE ACORDO COM ITEM 7 DA NBR 9050
 - A BANCADA NOS LAVATÓRIOS TERÁ H=0,80m E ALTURA LIVRE MÍNIMA DE 0,73m DO PISO
 - SERÃO PREVISTOS BEBEDOUROS ACESSES
 - OS BALCÕES E GACHÊS TERÃO ALTURA H= 0,80m E ALTURA LIVRE MÍNIMA DE 0,73m DO PISO E LARGURA MÍNIMA DE 0,30 m
 - ROTEIROS NOS SANITÁRIOS ACESSES SERÃO INSTALADOS DISPOSTOS DE SINALIZAÇÃO E DE EMERGÊNCIA AO LADO DA BANCA SANITÁRIA E DO BOM DO CALÇEDO A 0,40m DO PISO ACABADO CONFORME ITEM 5.6.4.1 DA NBR 9050/15
 - SINALIZAÇÃO VISUAL NOS DEBORAIS, TODO DEBORAIS TERÁ SINALIZAÇÃO VISUAL NA BORDA DO PISO CONFORME ITEM 5.4.4 DA NBR 9050/15
 - AS CALÇADAS EXTERNAS SERÃO EXECUTADAS DE ACORDO COM O DECRETO 45.904/2009
 - ELEVADOR PARA TRANSPORTE DE PESSOA COM DEFICIÊNCIA DE MOBILIDADE REDUZIDA ATENDERÁ A NORMA ABNT NBR 13133/07 E A CRIARTE TERÁ DIMENSÃO MÍNIMA DE 1,10 m (LARGURA) x 1,40m (PROFUNDIDADE)

NOTAS:

1. CONFERRIR MEDIDAS NO LOCAL

REVISÕES:			
NÚMERO	DESCRIÇÃO	DATA	VISTO
001	EMISSÃO INICIAL	15/05/2020	BARBARA

PMSP - SMS
PREFEITURA DE SÃO PAULO - SECRETARIA MUNICIPAL DE SAÚDE

UNIDADE BÁSICA DE SAÚDE - CIDADE KEMEL

PROJETO EXECUTIVO DE REFORMA

DATA: 15/05/2020

INDICADAS

F - 02 / 03