

RUA LADISLAU ROMAN  
**LAYOUT E IMPLANTAÇÃO**  
**UBS Nanci ABRANCHES - CAXINGUI**  
 ESCALA: 1:75

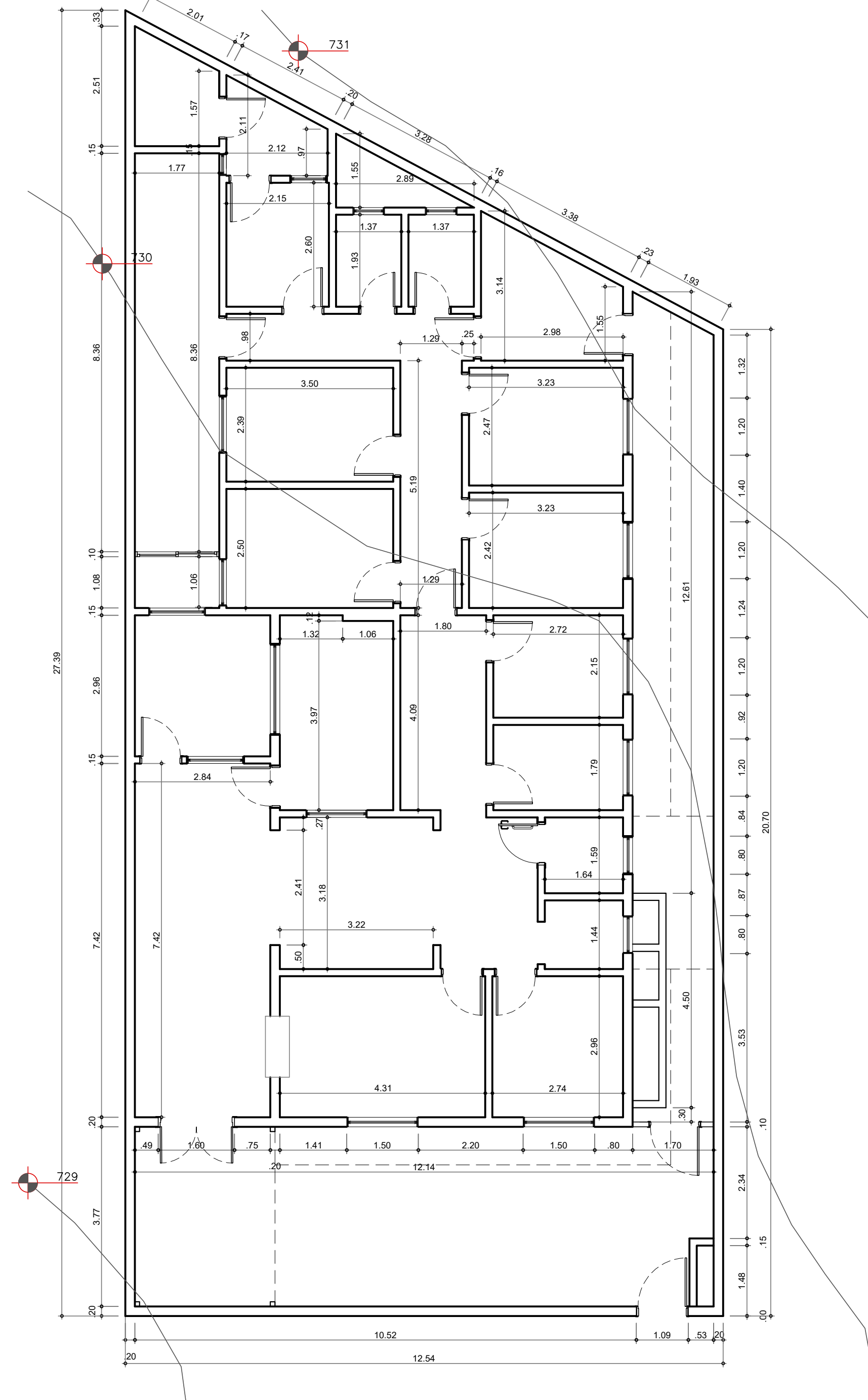

RUA LADISLAU ROMAN  
**DIMENSIONAMENTO**  
**UBS Nanci ABRANCHES - CAXINGUI**  
 ESCALA: 1:75

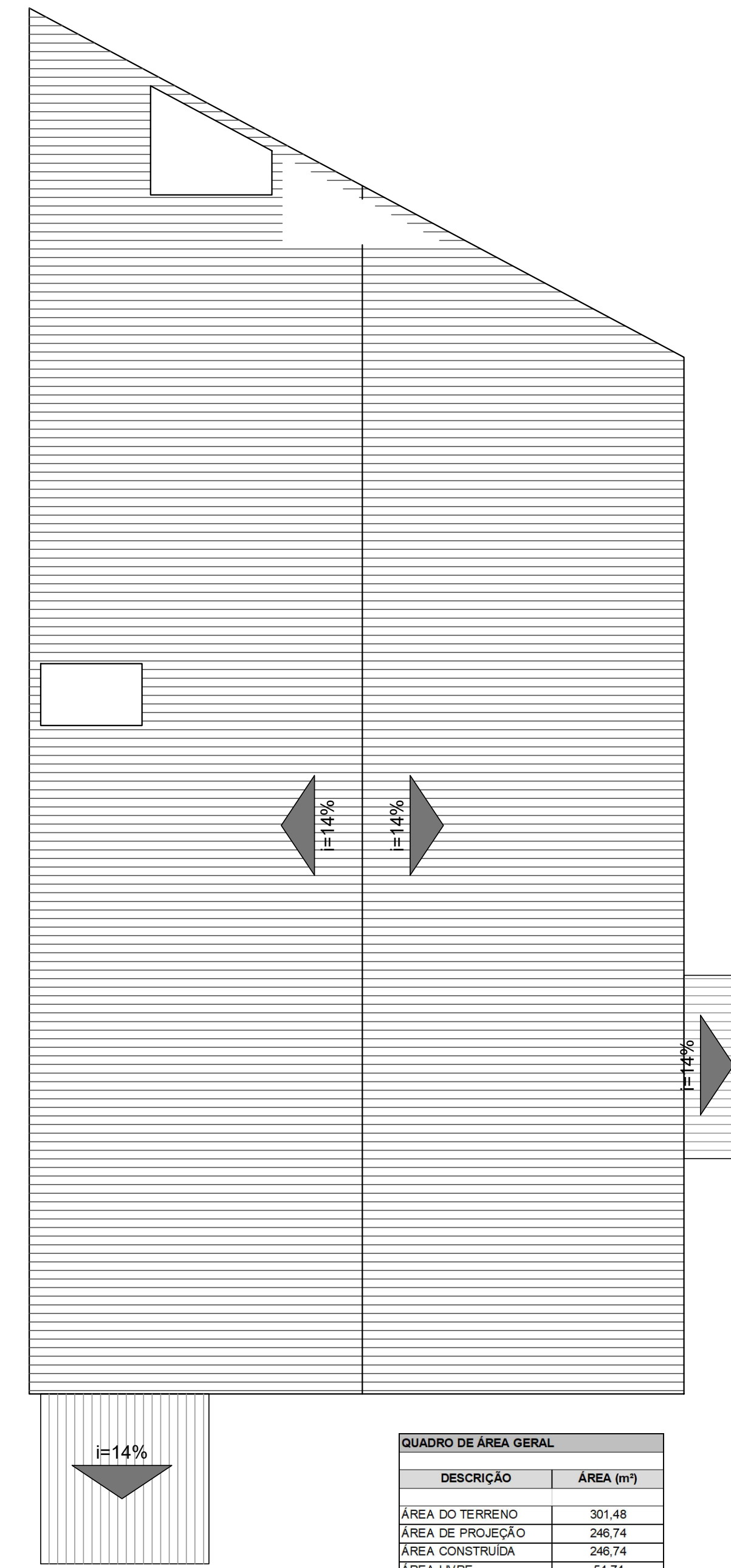

RUA LADISLAU ROMAN  
**COBERTURA**  
**UBS Nanci ABRANCHES - CAXINGUI**  
 ESCALA: 1:75

QUADRO DE ÁREA GERAL	
DESCRIÇÃO	ÁREA (m²)
ÁREA DO TERRENO	301,48
ÁREA DE PROJEÇÃO	246,74
ÁREA CONSTRUÍDA	246,74
ÁREA LIVRE	54,74
ÁREA DE TESTADA	12,54

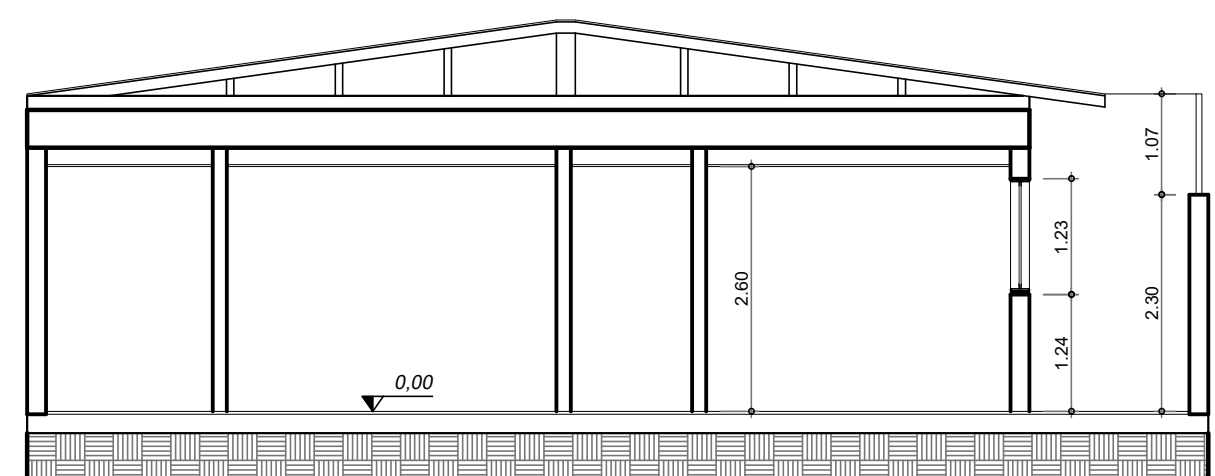

**CORTE AA**  
**UBS Nanci ABRANCHES - CAXINGUI**  
 ESCALA: 1:75

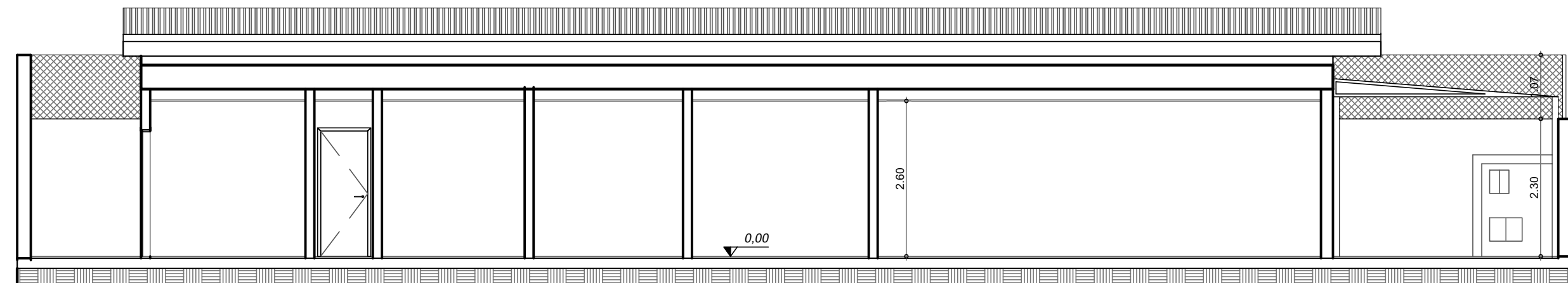

**CORTE BB**  
**UBS Nanci ABRANCHES - CAXINGUI**  
 ESCALA: 1:75

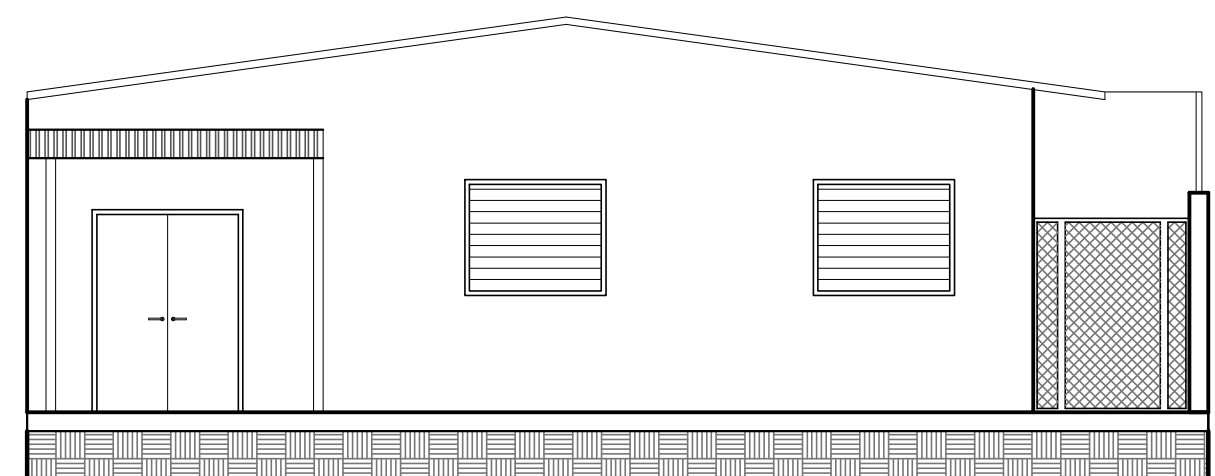

**ELEVACÃO 01**  
**UBS Nanci ABRANCHES - CAXINGUI**  
 ESCALA: 1:75

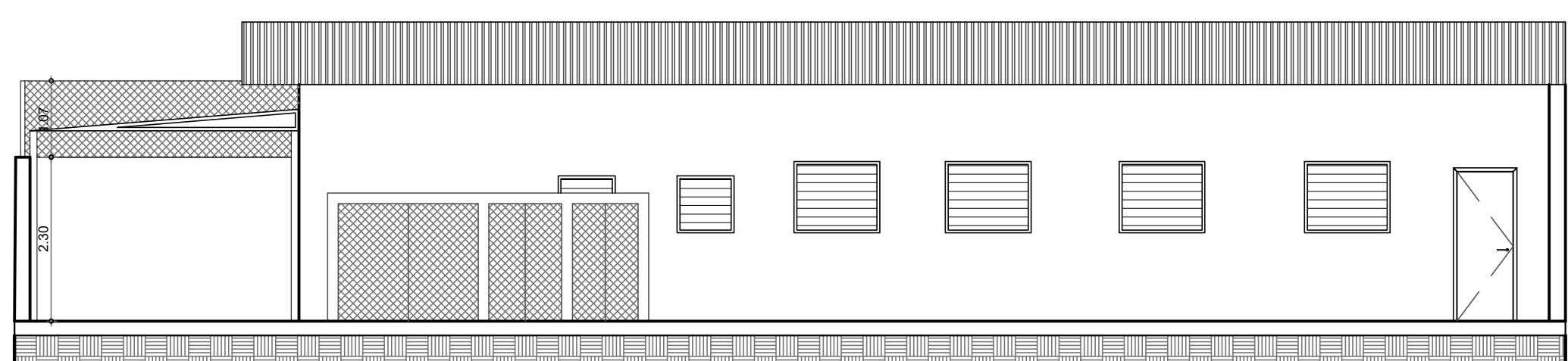

**ELEVACÃO 02**  
**UBS Nanci ABRANCHES - CAXINGUI**  
 ESCALA: 1:75

QUADRO DE ÁREAS				
PAREDES - TERRENO				
ACABAMENTOS				
AMBIENTES	DESCRIÇÃO	PERÍMETRO (m)	PE (cm)	ÁREA (m²)
EXPURSO E ESTERILIZAÇÃO	RETRAIAR REVESTIMENTO E PINTURA EM TINTA ACRILICA NA COR GELCO	7,85	2,50	20,14
ÁREA EXTERNA	SUBSTITUIR REVESTIMENTO CERÂMICO EXISTENTE POR NOVOS	7,81	3,00	18,78
COPIA	SUBSTITUIR REVESTIMENTO CERÂMICO EXISTENTE POR NOVOS	6,50	2,50	24,70
W.C. FUNCIONÁRIO FEMININO	SUBSTITUIR REVESTIMENTO CERÂMICO EXISTENTE POR NOVOS	6,60	2,50	17,15
W.C. FUNCIONÁRIO MASCULINO	SUBSTITUIR REVESTIMENTO CERÂMICO EXISTENTE POR NOVOS	6,60	2,50	17,15
ALMOXARIFADO	PINTURA COM TINTA ACRILICA LAVAVEL COR GELCO	11,05	2,50	28,73
CONSULTÓRIO 03	PINTURA COM TINTA ACRILICA LAVAVEL COR GELCO	11,40	2,50	29,84
PEDIATRIA - CONSULTÓRIO 02	RETRAIAR REVESTIMENTO E PINTURA EM TINTA ACRILICA NA COR GELCO	11,30	2,50	29,38
CURATIVO	RETRAIAR REVESTIMENTO E PINTURA EM TINTA ACRILICA NA COR GELCO	9,74	2,50	25,32
COLETA	RETRAIAR REVESTIMENTO E PINTURA EM TINTA ACRILICA NA COR GELCO	9,00	2,50	23,45
W.C. MASCULINO, FEMININO E PNE	SUBSTITUIR REVESTIMENTO CERÂMICO EXISTENTE POR NOVOS	6,46	2,50	16,80
INALAÇÃO	RETRAIAR REVESTIMENTO E PINTURA EM TINTA ACRILICA NA COR GELCO	2,36	2,50	6,14
VACINA - SALA 04	RETRAIAR REVESTIMENTO E PINTURA EM TINTA ACRILICA NA COR GELCO	11,40	2,50	29,84
FARMÁCIA E ALMOXARIFADO	RETRAIAR REVESTIMENTO E PINTURA EM TINTA ACRILICA NA COR GELCO	14,54	2,50	37,80
REGULAÇÃO	PINTURA COM TINTA ACRILICA LAVAVEL COR GELCO	11,60	2,50	30,16
JARDIM DE INVERNO	PINTURA COM TINTA ACRILICA LAVAVEL COR GELCO	5,70	2,50	14,82
RECEPÇÃO	PINTURA COM TINTA ACRILICA LAVAVEL COR GELCO	12,94	2,50	33,94
CONSULTÓRIO 01	PINTURA COM TINTA ACRILICA LAVAVEL COR GELCO	12,50	2,50	31,30
GERÊNCIA	PINTURA COM TINTA ACRILICA LAVAVEL COR GELCO	11,78	2,50	30,63
EXPEDIENTE	PINTURA COM TINTA ACRILICA LAVAVEL COR GELCO	20,28	2,50	56,73
CIRCULAÇÃO E ESPERA	PINTURA COM TINTA ACRILICA LAVAVEL COR GELCO	69,20	2,50	172,12
<b>TOTAL DE PAREDES A SEREM PINTADAS</b>				<b>588,54</b>
<b>TOTAL DE REVESTIMENTOS A MANTER</b>				<b>0,00</b>
<b>TOTAL DE REVESTIMENTOS A RETIRAR</b>				<b>287,77</b>
<b>TOTAL DE REVESTIMENTOS A INSTALAR</b>				<b>60,60</b>

NOTA: ACRESCENTAR 5% DE VALOR DE SOBRA PARA O VALOR TOTAL DA TABELA

QUADRO DE ÁREAS				
PAREDES - FACHADAS / ÁREAS EXTERNAS				
ACABAMENTOS				
AMBIENTES	DESCRIÇÃO	PERÍMETRO (m)	PE (cm)	ÁREA (m²)
<b>ÁREA EXTERNA - FACHADAS</b>				
FACHADAS - TERRENO	PINTURA EM TINTA ACRILICA NA COR GELCO	47,60	3,81	3,81
MURDS	PINTURA EM TINTA ACRILICA NA COR GELCO	49,74	2,50	2,50
GRADIS	TINTA DE FUNDO	46,74	1,07	1,07
GRADIS	TINTA ESMALTE ACRILICA OU AUTOMOTIVA	46,74	1,07	1,07
<b>TOTAL DE ALVENARIAS A SEREM PINTADAS</b>				<b>9,85</b>
<b>TOTAL DE GRADIS A SEREM PINTADOS</b>				<b>0,00</b>

NOTA: ACRESCENTAR 5% DE VALOR DE SOBRA PARA O VALOR TOTAL DA TABELA

QUADRO DE ÁREAS				
CAIXILHARIA				
ACABAMENTOS				
CAIXILHO	DESCRIÇÃO	QUANTIDADE (UNID.)	ÁREA (m²)	ÁREA/UNT. (m²)
CAIXILHO VÃO 1,20 x 1,20m = 1,44 m²	TINTA DE FUNDO	8	1,44	1,44
CAIXILHO VÃO 1,50 x 1,20m = 1,80 m²	TINTA ESMALTE ACRILICO OU AUTOMOTIVA	8	1,80	1,80
CAIXILHO VÃO 0,80 x 0,80m = ,64 m²	TINTA DE FUNDO	3	0,64	0,64
CAIXILHO VÃO 0,80 x 0,80m = ,64 m²	TINTA ESMALTE ACRILICO OU AUTOMOTIVA	7	0,64	0,64
<b>TOTAL CAIXILHARIAS</b>		<b>19</b>	<b>4,52</b>	<b>4,52</b>

NOTA: ACRESCENTAR 5% DE VALOR DE SOBRA PARA O VALOR TOTAL DA TABELA

QUADRO DE ÁREAS				
PORTAS				
ACABAMENTOS				
CAIXILHO	DESCRIÇÃO	QUANTIDADE (UNID.)	ÁREA (m²)	ÁREA/UNT. (m²)
PORTAS MADERA 0,82 x 2,10	SUBSTITUIR PORTA DE ALUMINIO POR PORTA DE MADERA	19	1,31	49,78
PORTAS MADERA 0,82 x 2,10	SUBSTITUIR PORTA DE FERRO COM VIDRO POR PORTAS DE MADERA	2	1,72	6,88
PORTA PNE 0,82 x 2,10	SUBSTITUIR PORTA DE ALUMINIO POR PORTA DE MADERA	1	1,89	3,78
PORTA FERRO 1,30 x 2,10	TINTA DE FUNDO	1	3,36	6,72
PORTA FERRO 1,30 x 2,10	TINTA ESMALTE ACRILICA OU AUTOMOTIVA	1	3,36	6,72
PORTÃO FERRO 1,80 x 2,30	TINTA DE FUNDO	2	9,50	38,00
PORTÃO FERRO 1,80 x 2,30	TINTA ESMALTE ACRILICA OU AUTOMOTIVA	2	9,50	38,00
<b>TOTAL SUBSTITUIÇÃO DE PORTAS DE ALUMINIO POR PORTA DE MADERA</b>				<b>53,56</b>
<b>TOTAL SUBSTITUIÇÃO DE PORTAS DE FERRO COM VIDRO POR PORTAS DE MADERA</b>				<b>6,88</b>
<b>TOTAL PARA PINTURA EM ESMALTE ACRILICO</b>				<b>44,72</b>

NOTA: ACRESCENTAR 5% DE VALOR DE SOBRA PARA O VALOR TOTAL DA TABELA

QUADRO DE ÁREAS		
FORROS - TERRENO		
ACABAMENTOS		
AMBIENTES	DESCRIÇÃO	ÁREA (m²)
EXPURSO E ESTERILIZAÇÃO	SUBSTITUIR FORRO EXISTENTE E PINTAR COM TINTA ACRILICA NA COR GELCO	3,61
ÁREA EXTERNA	SUBSTITUIR FORRO EXISTENTE E PINTAR COM TINTA ACRILICA NA COR GELCO	3,27
COPIA	SUBSTITUIR FORRO EXISTENTE E PINTAR COM TINTA ACRILICA NA COR GELCO	5,59
W.C. FUNCIONÁRIO FEMININO	SUBSTITUIR FORRO EXISTENTE E PINTAR COM TINTA ACRILICA NA COR GELCO	2,64
W.C. FUNCIONÁRIO MASCULINO	SUBSTITUIR FORRO EXISTENTE E PINTAR COM TINTA ACRILICA NA COR GELCO	2,64
ALMOXARIFADO	SUBSTITUIR FORRO EXISTENTE E PINTAR COM TINTA ACRILICA NA COR GELCO	6,99
CONSULTÓRIO 03	SUBSTITUIR FORRO EXISTENTE E PINTAR COM TINTA ACRILICA NA COR GELCO	7,98
PEDIATRIA - CONSULTÓRIO 02	SUBSTITUIR FORRO EXISTENTE E PINTAR COM TINTA ACRILICA NA COR GELCO	7,81
CURATIVO	SUBSTITUIR FORRO EXISTENTE E PINTAR COM TINTA ACRILICA NA COR GELCO	5,94
COLETA	SUBSTITUIR FORRO EXISTENTE E PINTAR COM TINTA ACRILICA NA COR GELCO	4,87
W.C. MASCULINO, FEMININO E PNE	SUBSTITUIR FORRO EXISTENTE E PINTAR COM TINTA ACRILICA NA COR GELCO	2,61
INALAÇÃO	SUBSTITUIR FORRO EXISTENTE E PINTAR COM TINTA ACRILICA NA COR GELCO	2,30
VACINA - SALA 04	SUBSTITUIR FORRO EXISTENTE E PINTAR COM TINTA ACRILICA NA COR GELCO	8,11
FARMÁCIA E ALMOXARIFADO	SUBSTITUIR FORRO EXISTENTE E PINTAR COM TINTA ACRILICA NA COR GELCO	12,78
REGULAÇÃO	SUBSTITUIR FORRO EXISTENTE E PINTAR COM TINTA ACRILICA NA COR GELCO	1,61
JARDIM DE INVERNO	SUBSTITUIR FORRO EXISTENTE E PINTAR COM TINTA ACRILICA NA COR GELCO	8,90
RECEPÇÃO	SUBSTITUIR FORRO EXISTENTE E PINTAR COM TINTA ACRILICA NA COR GELCO	8,75
CONSULTÓRIO 01	SUBSTITUIR FORRO EXISTENTE E PINTAR COM TINTA ACRILICA NA COR GELCO	14,80
GERÊNCIA	SUBSTITUIR FORRO EXISTENTE E PINTAR COM TINTA ACRILICA NA COR GELCO	8,36
EXPEDIENTE	SUBSTITUIR FORRO EXISTENTE E PINTAR COM TINTA ACRILICA NA COR GELCO	14,80
CIRCULAÇÃO E ESPERA	SUBSTITUIR FORRO EXISTENTE E PINTAR COM TINTA ACRILICA NA COR GELCO	74,77
<b>TOTAL DE PINTURA COM TINTA ACRILICA NA COR GELCO</b>		<b>203,67</b>
<b>TOTAL PARA SUBSTITUIÇÃO DO FORRO EXISTENTE</b>		<b>203,67</b>

NOTA: ACRESCENTAR 5% DE VALOR DE SOBRA PARA O VALOR TOTAL DA TABELA

QUADRO DE QUANTIDADES		
HIDRÁULICA		
ACABAMENTOS		
TIPO	DESCRIÇÃO	QUANTIDADE (UNID.)
LOUÇAS		
VASO SANITÁRIO	VASOS SANITARIO COM CAIXA ACOPLADA E ASSENTO	3
LAVATÓRIO	CUBA COM COLUNA	3
TANQUE LAVAR PÉS	TANQUE LAVAR PÉS	1
<b>TOTAL LOUÇAS</b>		<b>7</b>
METAS		
TORNEIRA HOSPITALAR	TORNEIRA GLINCA COM ALAVANCA	8
TORNEIRA	TORNEIRA DE MESA PARA LAVATÓRIO	3
<b>TOTAL METAS</b>		<b>11</b>

NOTA: AS TORNEIRAS DEVEM SEGUIR A NBR 9050

QUADRO DE QUANTIDADES		
LUMINÁRIAS		
ACABAMENTOS		
TIPO	DESCRIÇÃO	QUANTIDADE (UNID.)
LUMINÁRIAS INTERNAS	LUMINÁRIAS DE SOBREPOR PARA HOSPITALS	48
LUMINÁRIAS EXTERNAS	REFLETORES PARA PARA ÁREA EXTERNA	6
<b>TOTAL</b>		<b>54</b>

NOTA: AS LUMINÁRIAS INTERNAS DEVEM SER COM LÂMPADAS LED

QUADRO DE ÁREAS		
PISOS - TERRENO		
ACABAMENTOS		
AMBIENTES	DESCRIÇÃO	ÁREA (m²)
EXPURSO E ESTERILIZAÇÃO	SUBSTITUIR PISO CERÂMICO POR PISO VINÍLICO DE ACOBRO A RDC 9020/02	3,61
ÁREA EXTERNA	SUBSTITUIR PISO CERÂMICO AVANÇADO POR NOVOS	3,27
COPIA	SUBSTITUIR PISO CERÂMICO AVANÇADO POR NOVOS	5,59
W.C. FUNCIONÁRIO FEMININO	SUBSTITUIR PISO CERÂMICO AVANÇADO POR NOVOS	2,64
W.C. FUNCIONÁRIO MASCULINO	SUBSTITUIR PISO CERÂMICO AVANÇADO POR NOVOS	2,64
ALMOXARIFADO	SUBSTITUIR PISO CERÂMICO AVANÇADO POR NOVOS	6,99
CONSULTÓRIO 03	SUBSTITUIR PISO CERÂMICO POR PISO VINÍLICO DE ACOBRO A RDC 9020/02	7,98
PEDIATRIA - CONSULTÓRIO 02	SUBSTITUIR PISO CERÂMICO POR PISO VINÍLICO DE ACOBRO A RDC 9020/02	5,84
CURATIVO	SUBSTITUIR PISO CERÂMICO AVANÇADO POR NOVOS	4,87
INALAÇÃO	SUBSTITUIR PISO CERÂMICO AVANÇADO POR NOVOS	2,61
W.C. MASCULINO, FEMININO E PNE	SUBSTITUIR PISO CERÂMICO AVANÇADO POR NOVOS	2,30
VACINA - SALA 04	SUBSTITUIR PISO CERÂMICO AVANÇADO POR NOVOS	8,11
FARMÁCIA E ALMOXARIFADO	SUBSTITUIR PISO CERÂMICO AVANÇADO POR NOVOS	12,78
REGULAÇÃO	SUBSTITUIR PISO CERÂMICO AVANÇADO POR NOVOS	1,61
JARDIM DE INVERNO	SUBSTITUIR PISO CERÂMICO AVANÇADO POR NOVOS	8,90
RECEPÇÃO	SUBSTITUIR PISO CERÂMICO AVANÇADO POR NOVOS	8,75
CONSULTÓRIO 01	SUBSTITUIR PISO CERÂMICO AVANÇADO POR NOVOS	14,80
GERÊNCIA	SUBSTITUIR PISO CERÂMICO AVANÇADO POR NOVOS	8,36
EXPEDIENTE	SUBSTITUIR PISO CERÂMICO AVANÇADO POR NOVOS	14,80
CIRCULAÇÃO E ESPERA	MANUTENÇÃO DE PISO DE CONCRETO E INSTALAR PISO PODOATIL	74,77
<b>TOTAL DE PISO A MANTER</b>		<b>198,95</b>
<b>TOTAL DE PISO VINÍLICO A INSTALAR</b>		<b>40,59</b>
<b>TOTAL DE PISO CERÂMICO A INSTALAR</b>		<b>146,37</b>
<b>TOTAL DE ÁREA PARA INSTALAÇÃO DE PISO PODOATIL</b>		<b>102,99</b>
<b>MANUTENÇÃO DE PISO DE CONCRETO</b>		<b>192,99</b>

NOTA: ACRESCENTAR 5% DE VALOR DE SOBRA PARA O VALOR TOTAL DA TABELA

- NOTAS DE ACESSIBILIDADE**
- A EDIFICAÇÃO SERÁ REALIZADA DE ACORDO COM O ITEM 05 DA NBR 9050/15
  - DEVERÁ SER OBSERVADO O ITEM 5.4.4.1
  - DEVERÁ SER OBSERVADO O ITEM 5.4.4.2
  - DEVERÁ SER OBSERVADO O ITEM 5.4.4.3
  - DEVERÁ SER OBSERVADO O ITEM 5.4.4.4
  - DEVERÁ SER OBSERVADO O ITEM 5.4.4.5
  - DEVERÁ SER OBSERVADO O ITEM 5.4.4.6
  - DEVERÁ SER OBSERVADO O ITEM 5.4.4.7
  - DEVERÁ SER OBSERVADO O ITEM 5.4.4.8
  - DEVERÁ SER OBSERVADO O ITEM 5.4.4.9
  - DEVERÁ SER OBSERVADO O ITEM 5.4.4.10
  - DEVERÁ SER OBSERVADO O ITEM 5.4.4.11
  - DEVERÁ SER OBSERVADO O ITEM 5.4.4.12
  - DEVERÁ SER OBSERVADO O ITEM 5.4.4.13
  - DEVERÁ SER OBSERVADO O ITEM 5.4.4.14
  - DEVERÁ SER OBSERVADO O ITEM 5.4.4.15
  - DEVERÁ SER OBSERVADO O ITEM 5.4.4.16
  - DEVERÁ SER OBSERVADO O ITEM 5.4.4.17
  - DEVERÁ SER OBSERVADO O ITEM 5.4.4.18
  - DEVERÁ SER OBSERVADO O ITEM 5.4.4.19
  - DEVERÁ SER OBSERVADO O ITEM 5.4.4.20
  - DEVERÁ SER OBSERVADO O ITEM 5.4.4.21
  - DEVERÁ SER OBSERVADO O ITEM 5.4.4.22
  - DEVERÁ SER OBSERVADO O ITEM 5.4.4.23
  - DEVERÁ SER OBSERVADO O ITEM 5.4.4.24
  - DEVERÁ SER OBSERVADO O ITEM 5.4.4.25
  - DEVERÁ SER OBSERVADO O ITEM 5.4.4.26
  - DEVERÁ SER OBSERVADO O ITEM 5.4.4.27
  - DEVERÁ SER OBSERVADO O ITEM 5.4.4.28
  - DEVERÁ SER OBSERVADO O ITEM 5.4.4.29
  - DEVERÁ SER OBSERVADO O ITEM 5.4.4.30
  - DEVERÁ SER OBSERVADO O ITEM 5.4.4.31
  - DEVERÁ SER OBSERVADO O ITEM 5.4.4.32
  - DEVERÁ SER OBSERVADO O ITEM 5.4.4.33
  - DEVERÁ SER OBSERVADO O ITEM 5.4.4.34
  - DEVERÁ SER OBSERVADO O ITEM 5.4.4.35
  - DEVERÁ SER OBSERVADO O ITEM 5.4.4.36
  - DEVERÁ SER OBSERVADO O ITEM 5.4.4.37
  - DEVERÁ SER OBSERVADO O ITEM 5.4.4.38
  - DEVERÁ SER OBSERVADO O ITEM 5.4.4.39
  - DEVERÁ SER OBSERVADO O ITEM 5.4.4.40
  - DEVERÁ SER OBSERVADO O ITEM 5.4.4.41
  - DEVERÁ SER OBSERVADO O ITEM 5.4.4.42
  - DEVERÁ SER OBSERVADO O ITEM 5.4.4.43
  - DEVERÁ SER OBSERVADO O ITEM 5.4.4.44
  - DEVERÁ SER OBSERVADO O ITEM 5.4.4.45
  - DEVERÁ SER OBSERVADO O ITEM 5.4.4.46
  - DEVERÁ SER OBSERVADO O ITEM 5.4.4.47
  - DEVERÁ SER OBSERVADO O ITEM 5.4.4.48
  - DEVERÁ SER OBSERVADO O ITEM 5.4.4.49
  - DEVERÁ SER OBSERVADO O ITEM 5.4.4.50
  - DEVERÁ SER OBSERVADO O ITEM 5.4.4.51
  - DEVERÁ SER OBSERVADO O ITEM 5.4.4.52
  - DEVERÁ SER OBSERVADO O ITEM 5.4.4.53
  - DEVERÁ SER OBSERVADO O ITEM 5.4.4.54
  - DEVERÁ SER OBSERVADO O ITEM 5.4.4.55
  - DEVERÁ SER OBSERVADO O ITEM 5.4.4.56
  - DEVERÁ SER OBSERVADO O ITEM 5.4.4.57
  - DEVERÁ SER OBSERVADO O ITEM 5.4.4.58
  - DEVERÁ SER OBSERVADO O ITEM 5.4.4.59
  - DEVERÁ SER OBSERVADO O ITEM 5.4.4.60
  - DEVERÁ SER OBSERVADO O ITEM 5.4.4.61
  - DEVERÁ SER OBSERVADO O ITEM 5.4.4.62
  - DEVERÁ SER OBSERVADO O ITEM 5.4.4.63
  - DEVERÁ SER OBSERVADO O ITEM 5.4.4.64
  - DEVERÁ SER OBSERVADO O ITEM 5.4.4.65
  - DEVERÁ SER OBSERVADO O ITEM 5.4.4.66
  - DEVERÁ SER OBSERVADO O ITEM 5.4.4.67
  - DEVERÁ SER OBSERVADO O ITEM 5.4.4.68
  - DEVERÁ SER OBSERVADO O ITEM 5.4.4.69
  - DEVERÁ SER OBSERVADO O ITEM 5.4.4.70
  - DEVERÁ SER OBSERVADO O ITEM 5.4.4.71
  - DEVERÁ SER OBSERVADO O ITEM 5.4.4.72
  - DEVERÁ SER OBSERVADO O ITEM 5.4.4.73
  - DEVERÁ SER OBSERVADO O ITEM 5.4.4.74
  - DEVERÁ SER OBSERVADO O ITEM 5.4.4.75
  - DEVERÁ SER OBSERVADO O ITEM 5.4.4.76
  - DEVERÁ SER OBSERVADO O ITEM 5.4.4.77
  - DEVERÁ SER OBSERVADO O ITEM 5.4.4.78
  - DEVERÁ SER OBSERVADO O ITEM 5.4.4.79
  - DEVERÁ SER OBSERVADO O ITEM 5.4.4.80
  - DEVERÁ SER OBSERVADO O ITEM 5.4.4.81
  - DEVERÁ SER OBSERVADO O ITEM 5.4.4.82
  - DEVERÁ SER OBSERVADO O ITEM 5.4.4.83
  - DEVERÁ SER OBSERVADO O ITEM 5.4.4.84
  - DEVERÁ SER OBSERVADO O ITEM 5.4.4.85
  - DEVERÁ SER OBSERVADO O ITEM 5.4.4.86
  - DEVERÁ SER OBSERVADO O ITEM 5.4.4.87
  - DEVERÁ SER OBSERVADO O ITEM 5.4.4.88
  - DEVERÁ SER OBSERVADO O ITEM 5.4.4.89
  - DEVERÁ SER OBSERVADO O ITEM 5.4.4.90
  - DEVERÁ SER OBSERVADO O ITEM 5.4.4.91
  - DEVERÁ SER OBSERVADO O ITEM 5.4.4.92
  - DEVERÁ SER OBSERVADO O ITEM 5.4.4.93
  - DEVERÁ SER OBSERVADO O ITEM 5.4.4.94
  - DEVERÁ SER OBSERVADO O ITEM 5.4.4.95
  - DEVERÁ SER OBSERVADO O ITEM 5.4.4.96
  - DEVERÁ SER OBSERVADO O ITEM 5.4.4.97
  - DEVERÁ SER OBSERVADO O ITEM 5.4.4.98
  - DEVERÁ SER OBSERVADO O ITEM 5.4.4.99
  - DEVERÁ SER OBSERVADO O ITEM 5.4.4.100

**NOTAS:**  
 1. CONFERIR MEDIDAS NO LOCAL.

REVISÕES				
NÚMERO	DESCRIÇÃO	DATA	POSTO	
001	DESSAÍDA INICIAL	15/05/2020	BARBARA	
002	RETRAIAR DE NOMES DA TABELA DE REVISÃO	15/05		