

**CORTE AA
UBS CASTRO ALVES**
ESCALA: 1:100

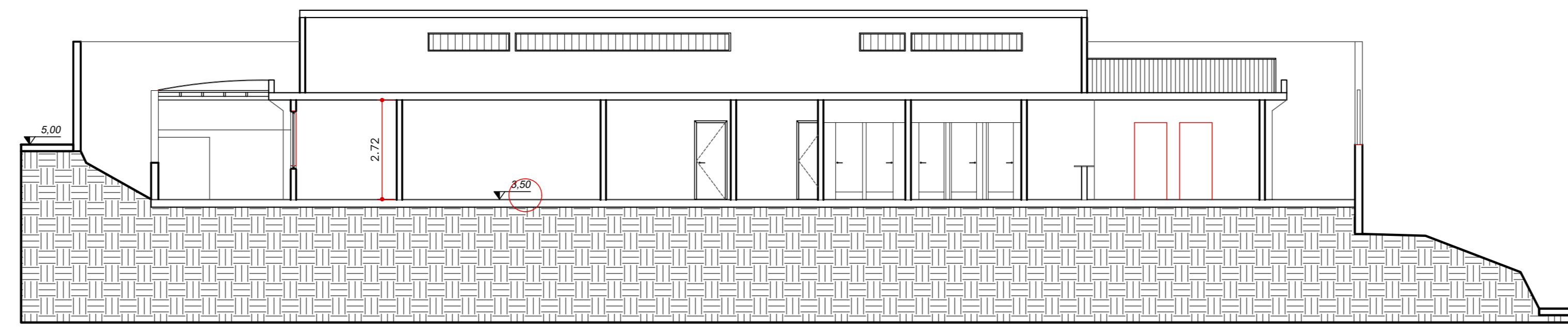

**CORTE BB
UBS CASTRO ALVES**
ESCALA: 1:100

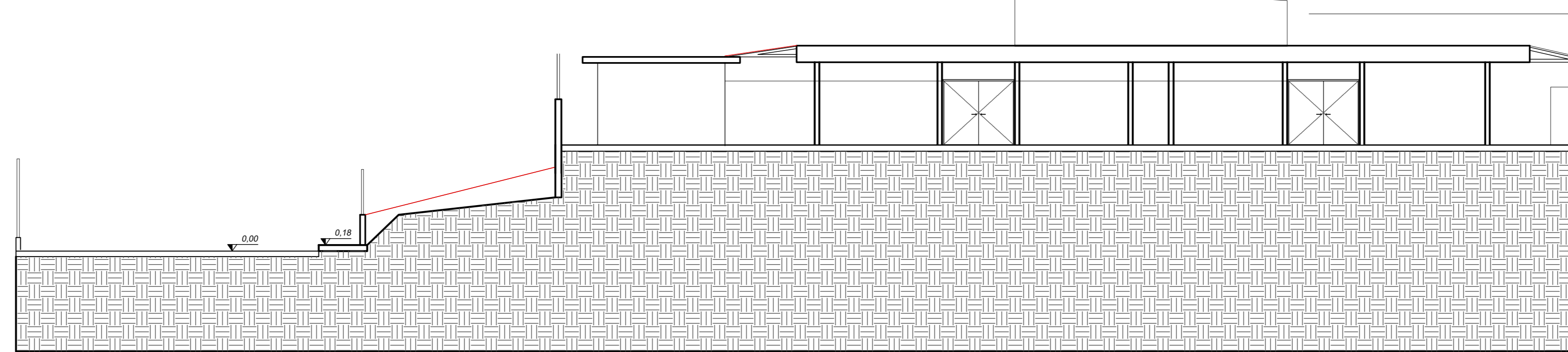

**FACHADA 1
UBS CASTRO ALVES**
ESCALA: 1:100

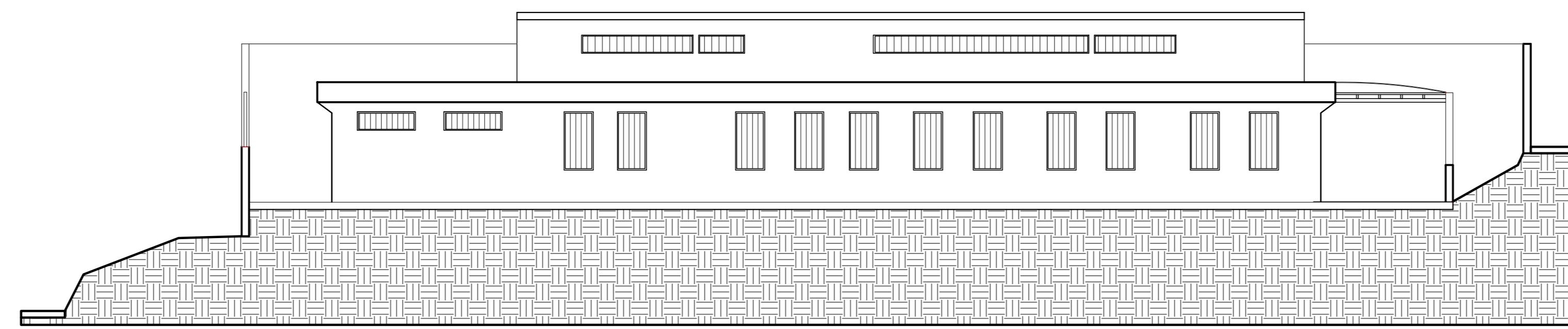

**FACHADA 2
UBS CASTRO ALVES**
ESCALA: 1:100

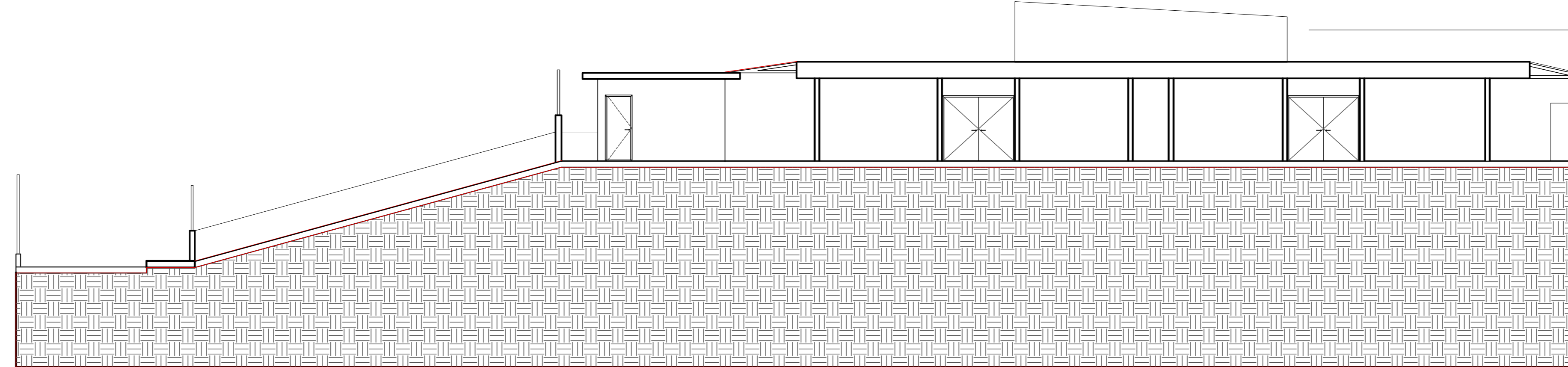

**FACHADA 3
UBS CASTRO ALVES**
ESCALA: 1:100

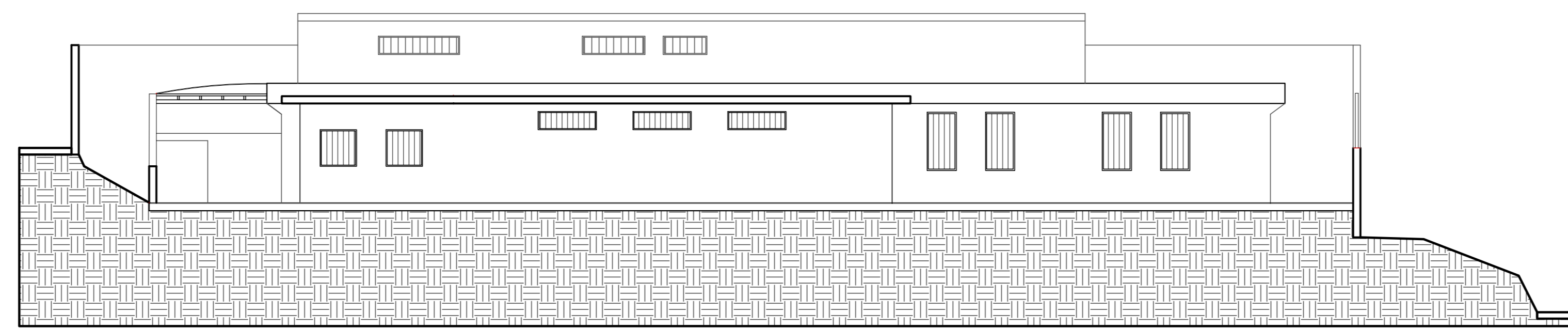

**FACHADA 4
UBS CASTRO ALVES**
ESCALA: 1:100

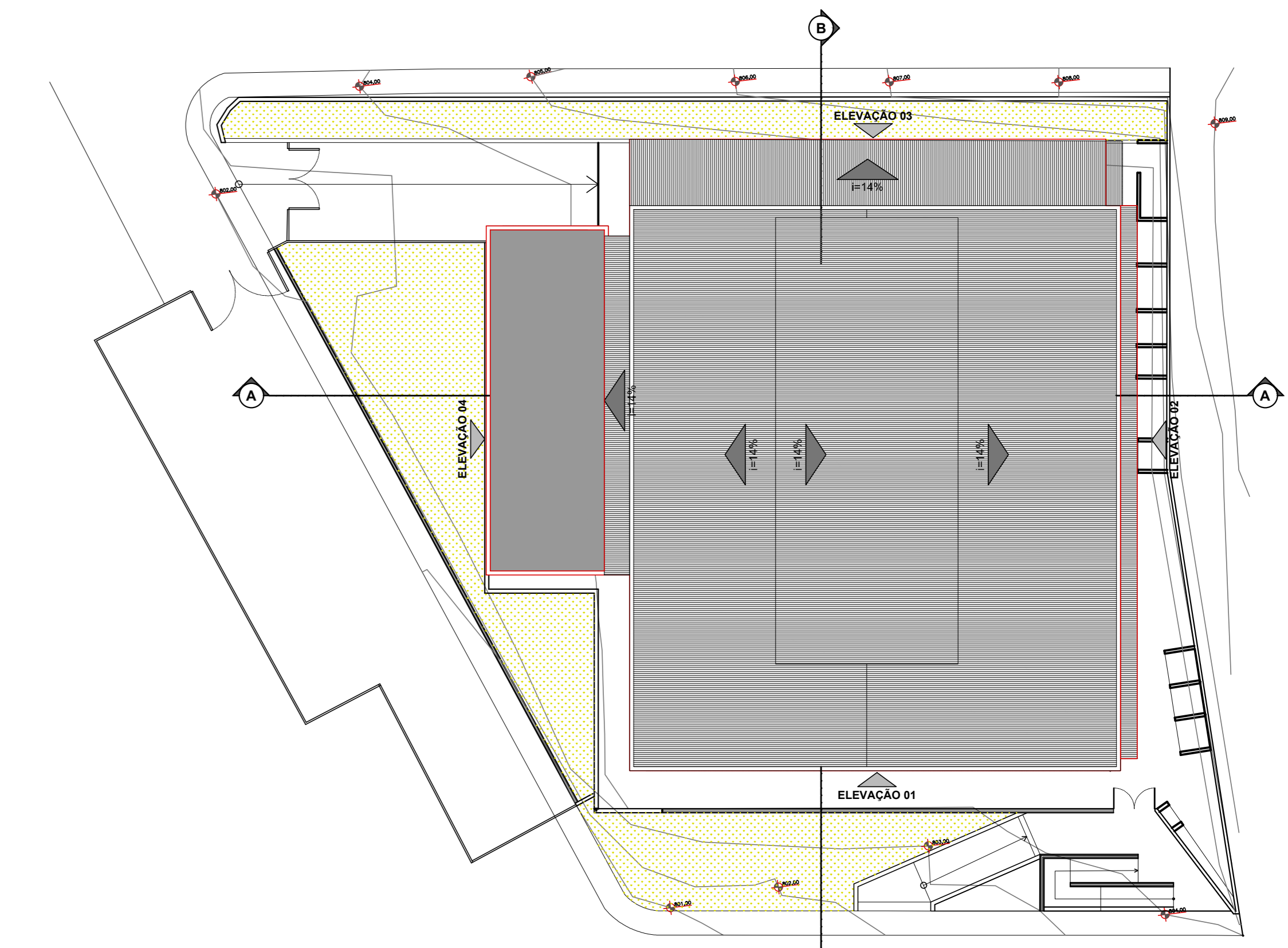

**PLANTA DE IMPLANTAÇÃO E COBERTURA
UBS CASTRO ALVES**
ESCALA: 1:500

- NOTAS DE ACESSIBILIDADE**
- A EDIFICAÇÃO SERÁ REALIZADA DE ACORDO COM O ITEM 05 DA NBR 9050/15 DEVER SENDO TAMBÉM OBSERVADO O ITEM 5.4.4.
 - SEÃO INSTALADAS MARGENS DE ALARGADA.
 - OS INTERRUPTORES TERÃO = 1,50m DO PISO ACABADO.
 - AS PORTAS TERÃO VÃO MÍNIMO DE 0,80m.
 - AS BARRILHAS TERÃO VÃO MÍNIMO DE 1,5 cm, NAS CONDIÇÕES DO ITEM 5.3.5 DA NBR 9050/15.
 - CORRÍDEOS DAS ESCADAS TERÃO ALTURA H1=0,70m E H2=0,80m DO PISO ACABADO PARA CÉU E EMSE INTERMEDIAS SEMPRE EFICAZES E CORRÍDEOS TERÃO H=0,80m DO PISO ACABADO.
 - O CORRÍDEO DAS RAMPAS COM ALTURA H1=0,70m E H2=0,80m DO PISO ACABADO EM QUALQUER EDIFICAÇÃO.
 - A DIFERENÇA DE NÍVEL ENTRE PISOS GRADADO E CONVENCIONAL SERÁ MENOR OU IGUAL A 0,05m.
 - AS SOLERIAS TERÃO NO MÁXIMO 0,05m DE ALTURA.
 - OS BANHOS E W.C. DE CONCRETO NAS ÁREAS EXTERNAS, TERÃO CANTOS ARREDONDADOS E ESPAÇO RESERVADO PARA PESSOAS COM DEFICIÊNCIA.
 - OS PISOS EXTERNOS DEVERÃO SER EXECUTADOS COM INCLINAÇÃO TRANSVERSAL MÍNIMA DE 2%.
 - A VIGA PARA PESSOAS COM DEFICIÊNCIA DEVERÁ SER CONVENCIONAL, SINALIZADA E TER DIMENSÕES DE ACORDO COM A NBR 9050/15.
 - AS SOLERIAS NOS PORTÕES E CALÇADAS TERÃO NO MÁXIMO 0,05m DE ALTURA.
 - OS SANITÁRIOS ACESSESIVOS ESTÃO DE ACORDO COM ITEM 7 DA NBR 9050.
 - AS BANHEIRAS NOS LABORATÓRIOS TERÃO H=0,80m E ALTURA LIVRE MÍNIMA DE 0,73m DO PISO.
 - SEÃO PREVISTOS REDESDADOS ACESSESIVOS.
 - OS BALCÕES E QUAIQUES TERÃO ALTURA = 0,80m E ALTURA LIVRE MÍNIMA DE 0,73m DO PISO.
 - QUAISQUER ÁREAS DE 3,00 m.
 - BOTÕES NOS SANITÁRIOS ACESSESIVOS SERÃO INSTALADOS DEPOSITIVOS DE SINALIZAÇÃO.
 - DE IMPEDIÇÃO AO LADO DA BANCA SANITÁRIA E DO BOM DO CHAVEIRO A 0,40m DO PISO ACABADO CONFORME ITEM 5.4.4.1 DA NBR 9050/15.
 - SINALIZAÇÃO VISUAL NOS DEGRADOS: TODOS DEGRAUES TERÃO SINALIZAÇÃO VISUAL NA BORDA DO PISO CONFORME ITEM 5.4.4.4 DA NBR 9050/15.
 - AS CALÇADAS EXTERNAS SERÃO EXECUTADAS EM CONFORMIDADE COM O DECRETO 43904/2005.
 - ELEVADOR PARA TRANSPORTAR DE PESSOA COM DEFICIÊNCIA DA MOBILIDADE REDUZIDA. ATENDER A NORMA ABNT NBR 13412/07 E A CABINE TERÁ DIMENSÃO MÍNIMA DE 1,10 m (LARGURA) x 1,40m (PROFUNDIDADE).

NOTAS:
1. CONFERIR MEDIDAS NO LOCAL.

REVISÃO	NÚMERO	DESCRIÇÃO	DATA	POSTO
PISO	MISSÃO INICIAL		15/05/2020	BARBARA

PMSM - SMS
PREFEITURA DE SÃO PAULO - SECRETARIA MUNICIPAL DE SAÚDE

UNIDADE BÁSICA DE SAÚDE - CASTRO ALVES

PROJETO EXECUTIVO DE REFORMA

F - 01 / 03