

LAYOUT
UBS CASA VERDE
ESCALA: 1:100

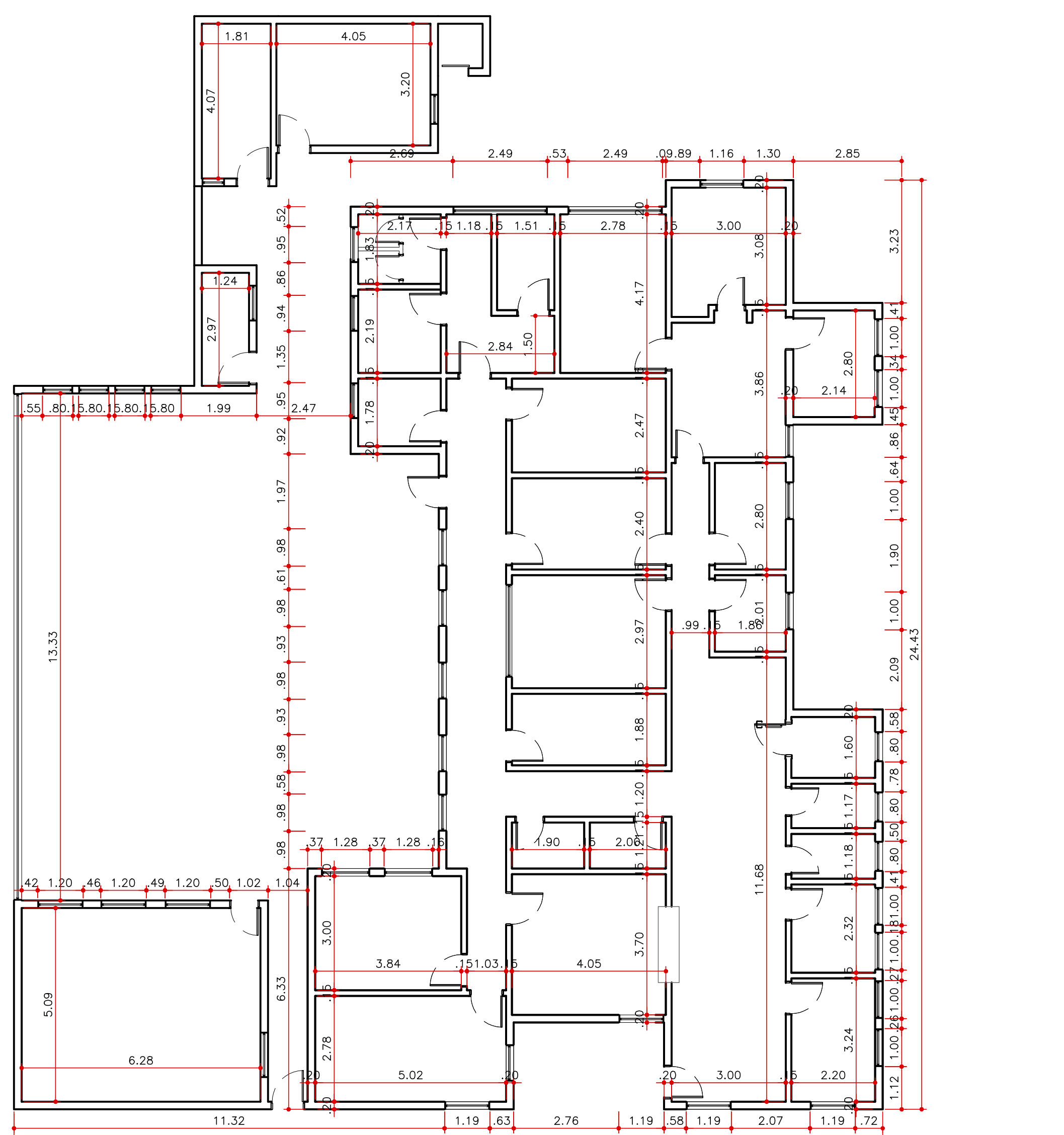

DIMENSIONAMENTO
UBS CASA VERDE
ESCALA: 1:100

DESCRIÇÃO	ÁREA (m ²)
ÁREA DO TERRENO	131,88
ÁREA DE PROJEÇÃO	907,83
ÁREA CONSTRUÍDA	392,60
ÁREA LIVRE	630,25
ÁREA DE TESTADA	28,25

AMBIENTES	DESCRIÇÃO	PERÍMETRO (m)	PÉ DIREITO (m)	ÁREA (m ²)
W.C	SUBSTITUIR REVESTIMENTO CERÂMICO EXISTENTE POR NOVOS	8,90	2,80	22,49
ALMOXARFADO	PINTURA COM TINTA ACRÍLICA LAVÁVEL COR GELADO	8,98	2,80	22,37
VACINA	PINTURA COM TINTA ACRÍLICA LAVÁVEL COR GELADO	13,50	2,80	36,92
CURATIVO	PINTURA COM TINTA ACRÍLICA LAVÁVEL COR GELADO	12,80	2,80	35,84
INALAÇÃO	PINTURA COM TINTA ACRÍLICA LAVÁVEL COR GELADO	9,88	2,80	27,68
ENFERMAGEM	PINTURA COM TINTA ACRÍLICA LAVÁVEL COR GELADO	9,32	2,80	26,10
SERVIÇO SOCIAL	PINTURA COM TINTA ACRÍLICA LAVÁVEL COR GELADO	7,74	2,80	21,67
W.C PNE	SUBSTITUIR REVESTIMENTO CERÂMICO EXISTENTE POR NOVOS	6,74	2,80	18,87
W.C FEMININO	SUBSTITUIR REVESTIMENTO CERÂMICO EXISTENTE POR NOVOS	6,74	2,80	18,87
W.C MASCULINO	SUBSTITUIR REVESTIMENTO CERÂMICO EXISTENTE POR NOVOS	6,74	2,80	18,87
AGENDAMENTO DE EXAMES	PINTURA COM TINTA ACRÍLICA LAVÁVEL COR GELADO	9,04	2,80	25,31
GERÊNCIA	PINTURA COM TINTA ACRÍLICA LAVÁVEL COR GELADO	10,80	2,80	30,24
RECEPÇÃO	PINTURA COM TINTA ACRÍLICA LAVÁVEL COR GELADO	15,80	2,80	44,24
DEPÓSITO	PINTURA COM TINTA ACRÍLICA LAVÁVEL COR GELADO	6,42	2,80	17,98
W.C	SUBSTITUIR REVESTIMENTO CERÂMICO EXISTENTE POR NOVOS	6,22	2,80	17,42
FARMÁCIA	PINTURA COM TINTA ACRÍLICA LAVÁVEL COR GELADO	15,60	2,80	43,68
ODONTOLOGIA	PINTURA COM TINTA ACRÍLICA LAVÁVEL COR GELADO	13,68	2,80	38,30
EXPURSO (INTERDITADO)	PINTURA COM TINTA ACRÍLICA LAVÁVEL COR GELADO	7,90	2,80	22,12
ESTERILIZAÇÃO	PINTURA COM TINTA ACRÍLICA LAVÁVEL COR GELADO	6,72	2,80	18,82
CONSULTÓRIO CLÍNICO	PINTURA COM TINTA ACRÍLICA LAVÁVEL COR GELADO	13,04	2,80	36,51
PEDIATRIA E GERIATRIA	PINTURA COM TINTA ACRÍLICA LAVÁVEL COR GELADO	12,80	2,80	36,12
GINECOLOGIA	RETRAIR REVESTIMENTO E PINTURA COM TINTA ACRÍLICA LAVÁVEL COR GELADO	14,04	2,80	39,31
CONSULTÓRIO PSICOLOGIA	PINTURA COM TINTA ACRÍLICA LAVÁVEL COR GELADO	14,04	2,80	39,31
SALA DE REUNIÃO	PINTURA COM TINTA ACRÍLICA LAVÁVEL COR GELADO	22,74	2,80	63,67
DML	SUBSTITUIR REVESTIMENTO CERÂMICO EXISTENTE POR NOVOS	6,42	2,80	17,98
DEPÓSITO	PINTURA COM TINTA ACRÍLICA LAVÁVEL COR GELADO	11,76	2,80	32,93
COPIA	SUBSTITUIR REVESTIMENTO CERÂMICO EXISTENTE POR NOVOS	14,80	2,80	41,44
W.C FUNCIONÁRIOS	SUBSTITUIR REVESTIMENTO CERÂMICO EXISTENTE POR NOVOS	4,68	2,80	13,10
CIRCULAÇÃO, ESPERA E RECEPÇÃO	PINTURA COM TINTA ACRÍLICA LAVÁVEL COR GELADO	108,01	2,80	302,43
TOTAL DE PAREDES A SEREM PINTADAS				968,49
TOTAL DE REVESTIMENTOS A MANTER				6,00
TOTAL DE REVESTIMENTOS A INSTALAR				182,56

NOTA: ACRESCEMENTAR 5% DE VALOR DE SOBRA PARA O VALOR TOTAL DA TABELA.

AMBIENTES	DESCRIÇÃO	PERÍMETRO (m)	PÉ DIREITO (m)	ÁREA (m ²)
ALMOXARFADO	PINTURA EM TINTA ACRÍLICA NA COR GELADO	149,83	3,00	569,56
MURO	PINTURA EM TINTA ACRÍLICA NA COR GELADO	303,33	2,50	758,33
GRADIS	PINTURA EM TINTA ACRÍLICA NA COR GELADO	28,25	1,50	78,75
GRADIS	PINTURA EM TINTA ESMALTE OU AUTOMÁTICA	203,58	1,10	223,94
GUARDA CORPO	PINTURA EM TINTA ESMALTE OU AUTOMÁTICA	203,58	1,10	223,94
GUARDA CORPO	PINTURA EM TINTA ESMALTE OU AUTOMÁTICA	203,58	1,10	223,94
TOTAL DE ALVENARIAS A SEREM PINTADAS				2178,94
TOTAL DE GRADIS A SEREM PINTADAS				78,75

NOTA: ACRESCEMENTAR 5% DE VALOR DE SOBRA PARA O VALOR TOTAL DA TABELA.

AMBIENTES	DESCRIÇÃO	ÁREA (m ²)
W.C	PINTURA COM TINTA ACRÍLICA NA COR GELADO	3,97
ALMOXARFADO	PINTURA COM TINTA ACRÍLICA NA COR GELADO	3,90
VACINA	PINTURA COM TINTA ACRÍLICA NA COR GELADO	11,99
CURATIVO	SUBSTITUIR FORRO DE PVC POR FORRO DE GESSO	8,95
INALAÇÃO	SUBSTITUIR FORRO DE PVC POR FORRO DE GESSO	9,99
ENFERMAGEM	SUBSTITUIR FORRO DE PVC POR FORRO DE GESSO	5,20
SERVIÇO SOCIAL	SUBSTITUIR FORRO DE PVC POR FORRO DE GESSO	3,73
W.C PNE	PINTURA COM TINTA ACRÍLICA NA COR GELADO	3,52
W.C FEMININO	PINTURA COM TINTA ACRÍLICA NA COR GELADO	3,52
W.C MASCULINO	PINTURA COM TINTA ACRÍLICA NA COR GELADO	5,10
AGENDAMENTO DE EXAMES	SUBSTITUIR FORRO DE PVC POR FORRO DE GESSO	5,10
GERÊNCIA	SUBSTITUIR FORRO DE PVC POR FORRO DE GESSO	7,12
RECEPÇÃO	PINTURA COM TINTA ACRÍLICA NA COR GELADO	14,96
DEPÓSITO	SUBSTITUIR FORRO DE PVC POR FORRO DE GESSO	2,42
W.C	SUBSTITUIR FORRO DE PVC POR FORRO DE GESSO	2,29
FARMÁCIA	SUBSTITUIR FORRO DE PVC POR FORRO DE GESSO	13,65
ODONTOLOGIA	SUBSTITUIR FORRO DE PVC POR FORRO DE GESSO	11,52
EXPURSO (INTERDITADO)	PINTURA COM TINTA ACRÍLICA NA COR GELADO	3,82
ESTERILIZAÇÃO	PINTURA COM TINTA ACRÍLICA NA COR GELADO	4,75
CONSULTÓRIO CLÍNICO	SUBSTITUIR FORRO DE PVC POR FORRO DE GESSO	10,80
PEDIATRIA E GERIATRIA	SUBSTITUIR FORRO DE PVC POR FORRO DE GESSO	9,72
GINECOLOGIA	SUBSTITUIR FORRO DE PVC POR FORRO DE GESSO	12,02
CONSULTÓRIO PSICOLOGIA	SUBSTITUIR FORRO DE PVC POR FORRO DE GESSO	12,02
SALA DE REUNIÃO	SUBSTITUIR FORRO DE PVC POR FORRO DE GESSO	31,96
DML	SUBSTITUIR FORRO DE PVC POR FORRO DE GESSO	3,68
DEPÓSITO	SUBSTITUIR FORRO DE PVC POR FORRO DE GESSO	11,76
COPIA	SUBSTITUIR FORRO DE PVC POR FORRO DE GESSO	14,80
W.C FUNCIONÁRIOS	PINTURA COM TINTA ACRÍLICA NA COR GELADO	1,37
CIRCULAÇÃO, ESPERA E RECEPÇÃO	SUBSTITUIR FORRO DE PVC POR FORRO DE GESSO	87,05
TOTAL DE PINTURA COM TINTA ACRÍLICA NA COR GELADO		55,47
TOTAL DE FORRO DE PVC A RETIRAR		254,48
TOTAL DE FORRO DE GESSO A INSTALAR		254,48

NOTA: ACRESCEMENTAR 5% DE VALOR DE SOBRA PARA O VALOR TOTAL DA TABELA.

AMBIENTES	DESCRIÇÃO	ÁREA (m ²)
W.C	SUBSTITUIR PISO CERÂMICO EXISTENTE POR NOVOS	3,97
ALMOXARFADO	SUBSTITUIR PISO CERÂMICO EXISTENTE POR NOVOS	3,90
VACINA	SUBSTITUIR PISO VINÍLICO POR PISO VINÍLICO DE ACORDO COM A RD C300/2002	11,99
CURATIVO	SUBSTITUIR PISO VINÍLICO POR PISO VINÍLICO DE ACORDO COM A RD C300/2002	8,95
INALAÇÃO	SUBSTITUIR PISO VINÍLICO POR PISO VINÍLICO DE ACORDO COM A RD C300/2002	9,99
ENFERMAGEM	SUBSTITUIR PISO CERÂMICO EXISTENTE POR NOVOS	5,20
SERVIÇO SOCIAL	SUBSTITUIR PISO CERÂMICO EXISTENTE POR NOVOS	3,73
W.C PNE	SUBSTITUIR PISO CERÂMICO EXISTENTE POR NOVOS	3,52
W.C FEMININO	SUBSTITUIR PISO CERÂMICO EXISTENTE POR NOVOS	3,52
W.C MASCULINO	SUBSTITUIR PISO CERÂMICO EXISTENTE POR NOVOS	5,10
AGENDAMENTO DE EXAMES	SUBSTITUIR PISO CERÂMICO EXISTENTE POR NOVOS	5,10
GERÊNCIA	SUBSTITUIR PISO CERÂMICO EXISTENTE POR NOVOS	7,12
RECEPÇÃO	SUBSTITUIR PISO CERÂMICO EXISTENTE POR NOVOS	14,96
DEPÓSITO	SUBSTITUIR PISO CERÂMICO EXISTENTE POR NOVOS	2,42
W.C	SUBSTITUIR PISO CERÂMICO EXISTENTE POR NOVOS	2,29
FARMÁCIA	SUBSTITUIR PISO CERÂMICO EXISTENTE POR NOVOS	13,65
ODONTOLOGIA	SUBSTITUIR PISO CERÂMICO POR PISO VINÍLICO DE ACORDO A RD C300/2002	11,52
EXPURSO (INTERDITADO)	SUBSTITUIR PISO VINÍLICO POR PISO VINÍLICO DE ACORDO COM A RD C300/2002	3,82
ESTERILIZAÇÃO	SUBSTITUIR PISO VINÍLICO POR PISO VINÍLICO DE ACORDO COM A RD C300/2002	4,75
CONSULTÓRIO CLÍNICO	SUBSTITUIR PISO DE GRANULITE POR PISO VINÍLICO DE ACORDO A RD C300/2002	10,80
PEDIATRIA E GERIATRIA	SUBSTITUIR PISO DE GRANULITE POR PISO VINÍLICO DE ACORDO A RD C300/2002	9,72
GINECOLOGIA	SUBSTITUIR PISO CERÂMICO POR PISO VINÍLICO DE ACORDO A RD C300/2002	12,02
CONSULTÓRIO PSICOLOGIA	SUBSTITUIR PISO CERÂMICO EXISTENTE POR NOVOS	12,02
SALA DE REUNIÃO	SUBSTITUIR PISO CERÂMICO EXISTENTE POR NOVOS	31,96
DML	SUBSTITUIR PISO CERÂMICO EXISTENTE POR NOVOS	3,68
DEPÓSITO	SUBSTITUIR PISO CERÂMICO EXISTENTE POR NOVOS	7,36
COPIA	SUBSTITUIR PISO CERÂMICO EXISTENTE POR NOVOS	12,96
W.C FUNCIONÁRIOS	SUBSTITUIR PISO CERÂMICO EXISTENTE POR NOVOS	1,37
CIRCULAÇÃO, ESPERA E RECEPÇÃO	SUBSTITUIR PISO CERÂMICO EXISTENTE POR NOVOS	87,05
EXTERNO - ÁREAS DE CIRCULAÇÃO, RAMPA E ESCADA	MANUTENÇÃO DE PISO DE CONCRETO	402,08
EXTERNO - CALÇADA	MANUTENÇÃO DE PISO DE CONCRETO	82,27
TOTAL DE PISO A MANTER		253,89
TOTAL DE PISO CERÂMICO A RETIRAR		35,70
TOTAL DE PISO VINÍLICO A RETIRAR		19,72
TOTAL DE PISO VINÍLICO A INSTALAR		78,66
TOTAL DE PISO CERÂMICO A INSTALAR		230,15
TOTAL DE MANUTENÇÃO DO PISO DE CONCRETO / INTERTRAVADO		484,35

NOTA: 5% DE VALOR DE SOBRA PARA O VALOR TOTAL DA TABELA.

CAIXILHO	DESCRIÇÃO	QUANTIDADE (UNID.)	ÁREA (m ²)	ÁREA/UNIT. (m ²)
PORTAS MADEIRA 0,62 x 2,10	TINTA ESMALTE A BASE DE ÁGUA OU ACRÍLICA PARA PORTAS	4	1,31	10,48
PORTAS MADEIRA 0,62 x 2,10	TINTA ESMALTE A BASE DE ÁGUA OU ACRÍLICA PARA PORTAS	26	1,72	86,32
PORTA PNE 0,62 x 2,10	TINTA ESMALTE A BASE DE ÁGUA OU ACRÍLICA PARA PORTAS	1	1,80	3,78
PORTES 2,00 x 3,00	TINTA DE FUNDO	1	6,00	12,00
PORTES 3,40 x 3,00	TINTA ESMALTE ACRÍLICA OU AUTOMÁTICA	1	6,00	12,00
TOTAL PORTAS DE MADEIRA				110,58
TOTAL PORTAS DE FERRO				12,00

NOTA: ACRESCEMENTAR 5% DE VALOR DE SOBRA PARA O VALOR TOTAL DA TABELA.

CAIXILHO	DESCRIÇÃO	QUANTIDADE (UNID.)
CAIXILHO VÃO 1,20 x 1,44 m ²	TINTA DE FUNDO	9
CAIXILHO VÃO 1,00 x 1,20 m ²	TINTA ESMALTE ACRÍLICO OU AUTOMÁTICA	9
CAIXILHO VÃO 1,00 x 1,20 m ²	TINTA DE FUNDO	7
CAIXILHO VÃO 0,98 x 0,98 m ²	TINTA ESMALTE ACRÍLICO OU AUTOMÁTICA	8
CAIXILHO VÃO 0,98 x 0,98 m ²	TINTA DE FUNDO	7
CAIXILHO VÃO 0,98 x 0,98 m ²	TINTA DE FUNDO	2
CAIXILHO VÃO 0,98 x 0,98 m ²	TINTA ESMALTE ACRÍLICO OU AUTOMÁTICA	6
CAIXILHO VÃO 0,98 x 0,98 m ²	TINTA ESMALTE ACRÍLICO OU AUTOMÁTICA	6
CAIXILHO VÃO 0,98 x 0,98 m ²	TINTA DE FUNDO	8
CAIXILHO VÃO 13,33 x 1,00 m ²	TINTA ESMALTE ACRÍLICO OU AUTOMÁTICA	8
CAIXILHO VÃO 13,33 x 1,00 m ²	TINTA DE FUNDO	1
TOTAL CAIXILHOS		40

NOTA: ACRESCEMENTAR 5% DE VALOR DE SOBRA PARA O VALOR TOTAL DA TABELA.

TIPO	DESCRIÇÃO	QUANTIDADE (UNID.)
LOUÇAS	VASOS SANITÁRIOS COM CAIXA ACOPLADA E ASSENTO	7
W.C SANITÁRIO	W.C SANITÁRIO COM CAIXA ACOPLADA E ASSENTO	7
LAVATÓRIO	W.C SANITÁRIO COM CAIXA ACOPLADA E ASSENTO	7
TOTAL LOUÇAS		14
TORNIEIRA HOSPITALAR	TORNIEIRA CLÍNICA COM ALAVANCA	12
TORNIEIRA	TORNIEIRA DE MESA PARA LAVATÓRIO	7
TOTAL METAIS		19

NOTA: AS TORNIEIRAS DEVEM SEGUIR A NBR 9100.

TIPO	DESCRIÇÃO	QUANTIDADE (UNID.)
LUMINÁRIAS INTERNAS	LUMINÁRIAS DE SOBREPOR PARA HOSPITALAR	72
LUMINÁRIAS EXTERNAS	REFLETOR PARA ÁREA EXTERNA	15
TOTAL		87

NOTA: AS LUMINÁRIAS INTERNAS DEVEM SER COM LÂMPADAS LED.

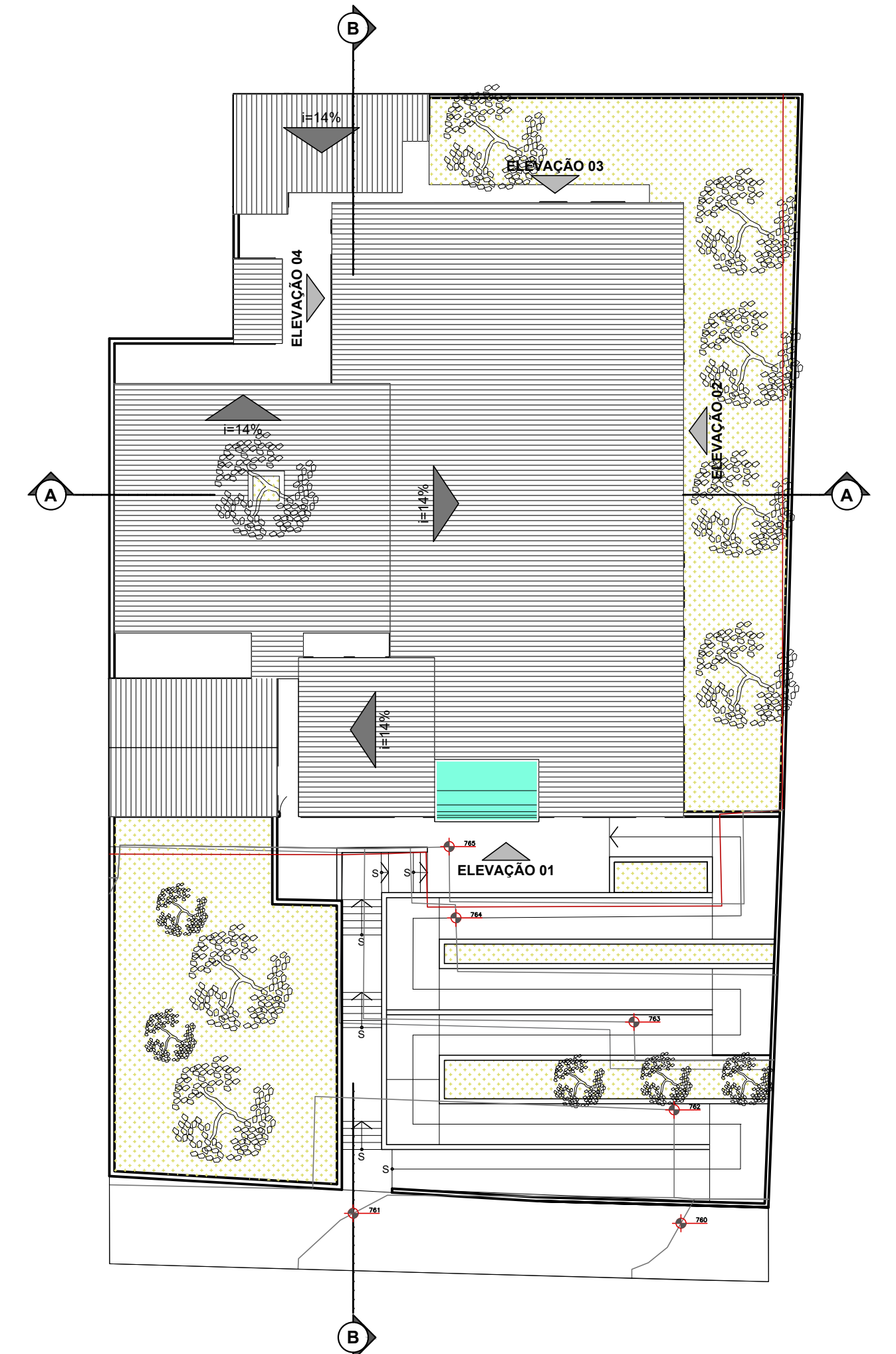

IMPLANTAÇÃO E COBERTURA
UBS CASA VERDE
ESCALA: 1:200

- NOTAS DE ACESSIBILIDADE**
1. A COPILHA DEVE SER REALIZADA DE ACORDO COM O ITEM 05 DA NBR 9050/15 PRECISAR PISO TÁtil NO PROJETO E TERMINO DAS RAMPAIS E ESCADAS NAS CONDIÇÕES DO ITEM 5.4.6.
 2. SERÃO INSTALADAS MAGNETAS DE ALUMINIO.
 3. OS INTERRUPTORES TERÃO 40 mm DO PISO ACABADO.
 4. AS PORTAS TERÃO VÃO MÍNIMO DE 0,80m.
 5. AS DEIXAS TERÃO VÃO LIVRE MÍNIMO DE 1,50m, NAS CONDIÇÕES DO ITEM 6.5.5 DA NBR 9050/15.
 6. CORRIMÃO DAS ESCADAS TERÁ ALTURA H1=0,70m E H2=0,90m DO PISO ACABADO PARA CESS E EMERG EMERGÊNCIAS DEMONSTRANDO O CORRIMÃO TERÁ H=0,90m DO PISO ACABADO.
 7. O CORRIMÃO DAS RAMPAIS COM ALTURA H1=0,70m E H2=0,90m DO PISO ACABADO EM QUALQUER EDIFICAÇÃO.
 8. A DIFERENÇA DE NÍVEL ENTRE PISOS GRANULITO E CIMENTO NÃO DEVERÁ SER MENOR DO QUE 0,10m.
 9. AS SOLDEIRAS TERÃO NO MÁXIMO 0,50cm DE ALTURA.
 10. OS BANHEIROS E MESA DE COZINHA NAS ÁREAS EXTERNAS TERÃO CANTOS ARREDONDADOS E ESPAÇO RESERVADO PARA PESSOAS COM DEFICIÊNCIA.
 11. OS PISOS EXTERNOS DEVERÃO SER EXECUTADOS COM INCLINAÇÃO TRANSVERSAL MÁXIMA DE 3%.
 12. A VAGA PARA PESSOAS COM DEFICIÊNCIA DEVERÁ SER ORIENTADA, SINALIZADA E TER DIMENSÕES DE ACORDO COM A NBR 9050/15.
 13. AS SOLDEIRAS NOS PORTÕES E CAIXILHOS TERÃO NO MÁXIMO 0,50cm DE ALTURA.
 14. OS BANHEIROS ACESSÍVEIS ESTARÃO DE ACORDO COM ITEM 7 DA NBR 9050.
 15. A BANDEJA NOS LAVATÓRIOS TERÁ H=0,80m E ALTURA LIVRE MÍNIMA DE 0,73m DO PISO.
 16. SERÃO PREVISTOS BEBEDOUROS ACESSÍVEIS.
 17. OS BANCOS E GANCHOS TERÃO ALTURA H= 0,80m E ALTURA LIVRE MÍNIMA DE 0,73m DO PISO E LARGURA MÍNIMA DE 0,30 m.
 18. BOTEQUIM: NOS SANITÁRIOS ACESSÍVEIS SERÃO INSTALADOS DISPOSITIVOS DE SINALIZAÇÃO E DE EMERGÊNCIA AO LADO DA BANCA SANITÁRIA E DO BOM DO CANTONEIRO A 6,40m DO PISO ACABADO CONFORME ITEM 5.6.4.1 DA NBR 9050/15.
 19. SINALIZAÇÃO VISUAL NOS DEGRAUOS: TODO DEGRAU TERÁ SINALIZAÇÃO VISUAL NA BORDA DO PISO CONFORME ITEM 5.4.4 DA NBR 9050/15.
 20. AS CALÇADAS EXTERNAS SERÃO EXECUTADAS DE CONFORMIDADE COM O DIRETO 41.904/2009.
 21. ELEVADOR PARA TRANSPORTE DE PESSOA COM DEFICIÊNCIA DE MOBILIDADE REDUZIDA ATENDER À NORMA ABNT NBR 13133/7 E A CORRETE TERA DIMENSÃO MÍNIMA DE 1,10 (L) X 1,40m (PROFUNDIDADE).

REVISÕES:

NUMERO	DESCRIÇÃO	DATA	VISTO
001	EMISSÃO INICIAL	15/05/2020	BARBARA