

CORTE AA  
UBS AMERICANÓPOLIS  
ESCALA 1:100

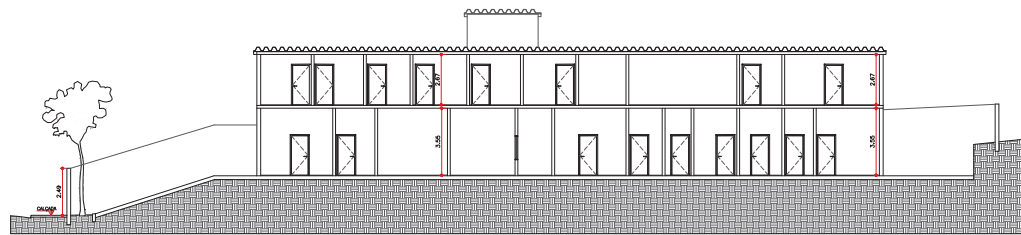

CORTE BB  
UBS AMERICANÓPOLIS  
ESCALA 1:100

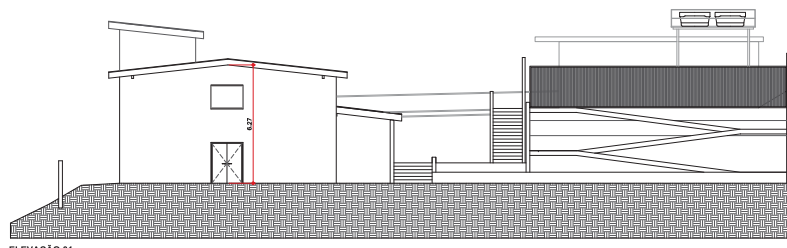

ELEVÇÃO 01  
UBS AMERICANÓPOLIS  
ESCALA 1:100

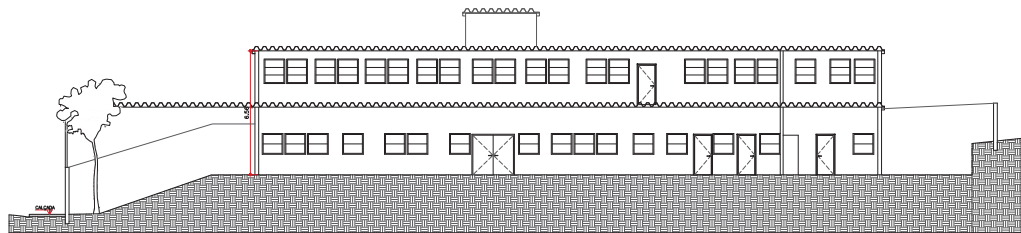

ELEVÇÃO 02  
UBS AMERICANÓPOLIS  
ESCALA 1:100

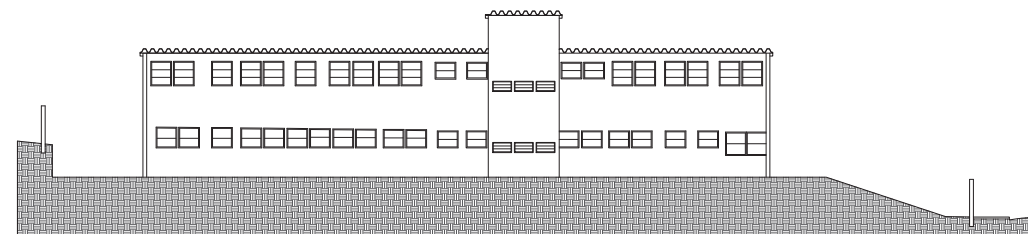

ELEVÇÃO 03  
UBS AMERICANÓPOLIS  
ESCALA 1:100

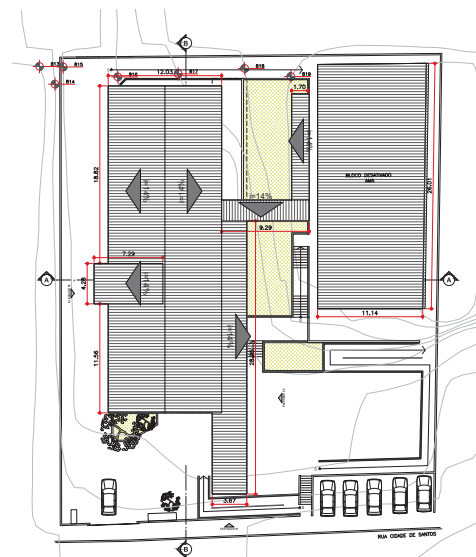

IMPLANTAÇÃO E COBERTURA  
UBS AMERICANÓPOLIS  
ESCALA 1:100

- NOTAS DE ACESSIBILIDADE**
1. A SUPERFÍCIE DESEMPENHADA DE ACESSO TEM O TETO DE 2,10 M MÍNIMO/15 CM DE QUADRO DE TETO, 120 CM DE ALTURA E TERMO DE 200 CM DE QUADRO DE TETO DE 120 CM.
  2. SERÃO INSTALADOS MOBILIÁRIOS DE ACESSO.
  3. OS REVESTIMENTOS TERÃO  $\geq 1,00$  M DE PISO ACABADO.
  4. AS PORTAS TERÃO MÍNIMO DE 2,00 M.
  5. OS DESENHOS TERÃO LARGURA MÍNIMA DE 1,10 M, NAS CORRIDORES DO TETO 1,20 M (DE 120 CM).
  6. CORREDORES COM TETO EM ALTURA MÍNIMA DE 2,10 M E TETO EM ALTURA MÍNIMA DE 2,10 M PARA O TETO ACABADO PARA O TETO E TETO EM ALTURA MÍNIMA DE 2,10 M E TETO EM ALTURA MÍNIMA DE 2,10 M PARA O TETO ACABADO.
  7. O CORREDORES COM PAVIMENTO COM ALTURA MÍNIMA DE 2,10 M E TETO EM ALTURA MÍNIMA DE 2,10 M PARA O TETO ACABADO.
  8. A DIFERENÇA DE NÍVEL ENTRE PISOS DEBEM SER OBRIGATORIA, TRANSLADA E TER DIMENSÕES DE ACESSO COM A NÍVEL/15.
  9. AS SOLUÇÕES TERÃO NO MÍNIMO 0,50 M DE ALTURA.
  10. OS BANCOS E BANCOS DE COORDENAR NOS BANCOS EXTERNOS, TERÃO COMEÇOS APRESENTANDO E ESPAÇO RESERVADO PARA PESSOAS COM DEFICIÊNCIA.
  11. OS PISOS EXTERNOS DEBEM SER REVESTIDOS COM MALLADO TRANSPARENTES, MÍNIMO DE 20.
  12. A SIDA PARA PESSOAS COM DEFICIÊNCIA DEBEM TER OBRIGATORIA, TRANSLADA E TER DIMENSÕES DE ACESSO COM A NÍVEL/15.
  13. AS SOLUÇÕES NOS PORTÕES E CALÇADOS TERÃO NO MÍNIMO 0,50 M DE ALTURA.
  14. OS BANCOS EXTERNOS DEBEM TER OBRIGATORIA, TRANSLADA E TER DIMENSÕES DE ACESSO COM A NÍVEL/15.
  15. A BANCADA NOS LANTERNOS TERÃO  $\geq 0,80$  M E ALTURA MÍNIMA DE 0,70 M DO PISO.
  16. SERÃO PRECISOS REVESTIMENTOS ACESSÍVEIS.
  17. OS BANCOS E BANCOS TERÃO ALTURA  $\geq 0,80$  M E ALTURA MÍNIMA DE 0,70 M DO PISO E LARGURA MÍNIMA DE 0,50 M.
  18. BANCOS NOS BANCOS EXTERNOS DEBEM TER OBRIGATORIA, TRANSLADA E TER DIMENSÕES DE ACESSO COM A NÍVEL/15.
  19. OS BANCOS EXTERNOS DEBEM TER OBRIGATORIA, TRANSLADA E TER DIMENSÕES DE ACESSO COM A NÍVEL/15.
  20. OS BANCOS EXTERNOS DEBEM TER OBRIGATORIA, TRANSLADA E TER DIMENSÕES DE ACESSO COM A NÍVEL/15.
  21. ELEVÇÃO PARA TRANSPORTE DE PESSOA COM DEFICIÊNCIA DO APARELHO REDUZIR DEBEM A NÍVEL MÍNIMO NECESSÁRIO A ALTURA TER OBRIGATORIA MÍNIMO DE 1,10 M (LARGURA = 1,40 M (PREFERENCIALMENTE)).

NOTAS:

1. CONFORME MEDIDA NO LOCAL.

REVISÃO:			
NÚMERO	DESCRIÇÃO	DATA	NOTA
001	VERSÃO INICIAL	27/02/2020	

**PMS - SMS**

PREFEITURA DE SÃO PAULO - SECRETARIA MUNICIPAL DE SAÚDE

UNIDADE BÁSICA DE SAÚDE - AMERICANÓPOLIS

PROJETO EXECUTIVO DE REFORMA

ESCALA: 1:100

F - 02 / 03