

CORTE AA
UBS DONA ADELAIDE LOPES
ESCALA: 1:100

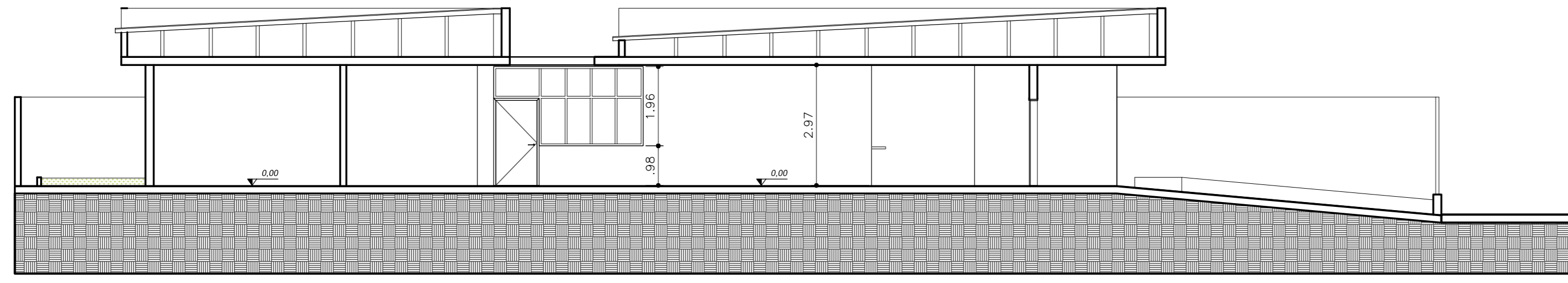

CORTE BB
UBS DONA ADELAIDE LOPES
ESCALA: 1:100

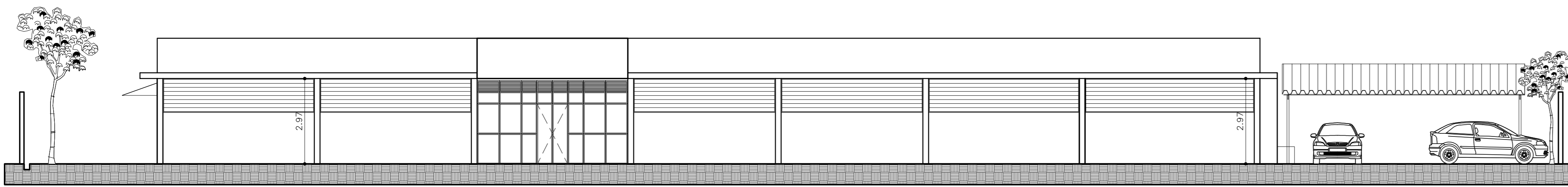

ELEVAÇÃO 01
UBS DONA ADELAIDE LOPES
ESCALA: 1:100

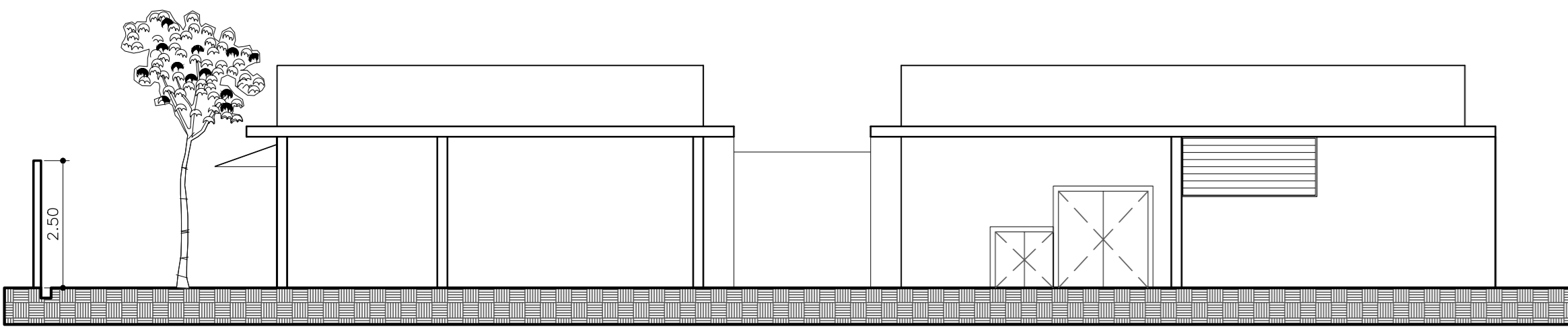

ELEVAÇÃO 02
UBS DONA ADELAIDE LOPES
ESCALA: 1:100

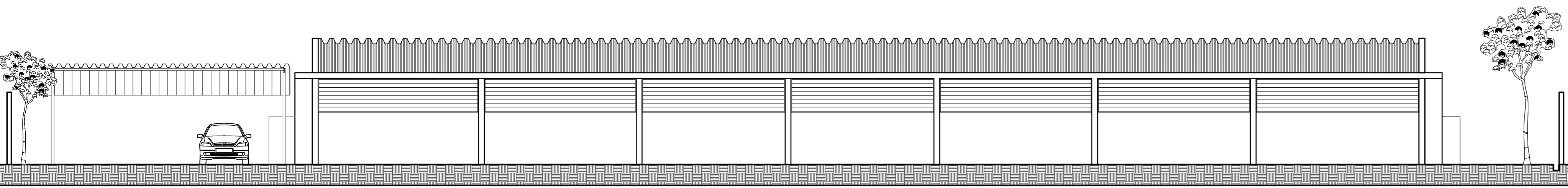

ELEVAÇÃO 03
UBS DONA ADELAIDE LOPES
ESCALA: 1:100

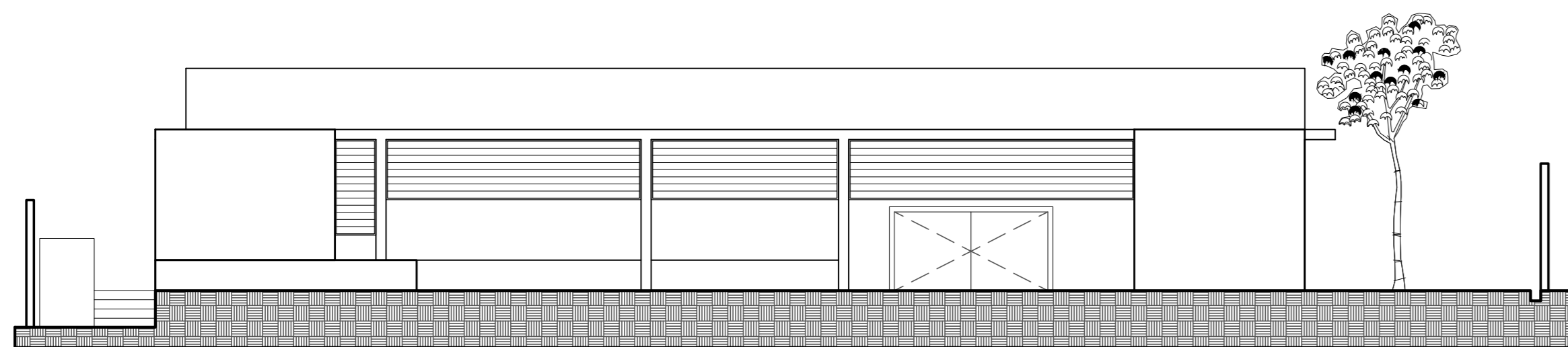

ELEVAÇÃO 04
UBS DONA ADELAIDE LOPES
ESCALA: 1:100

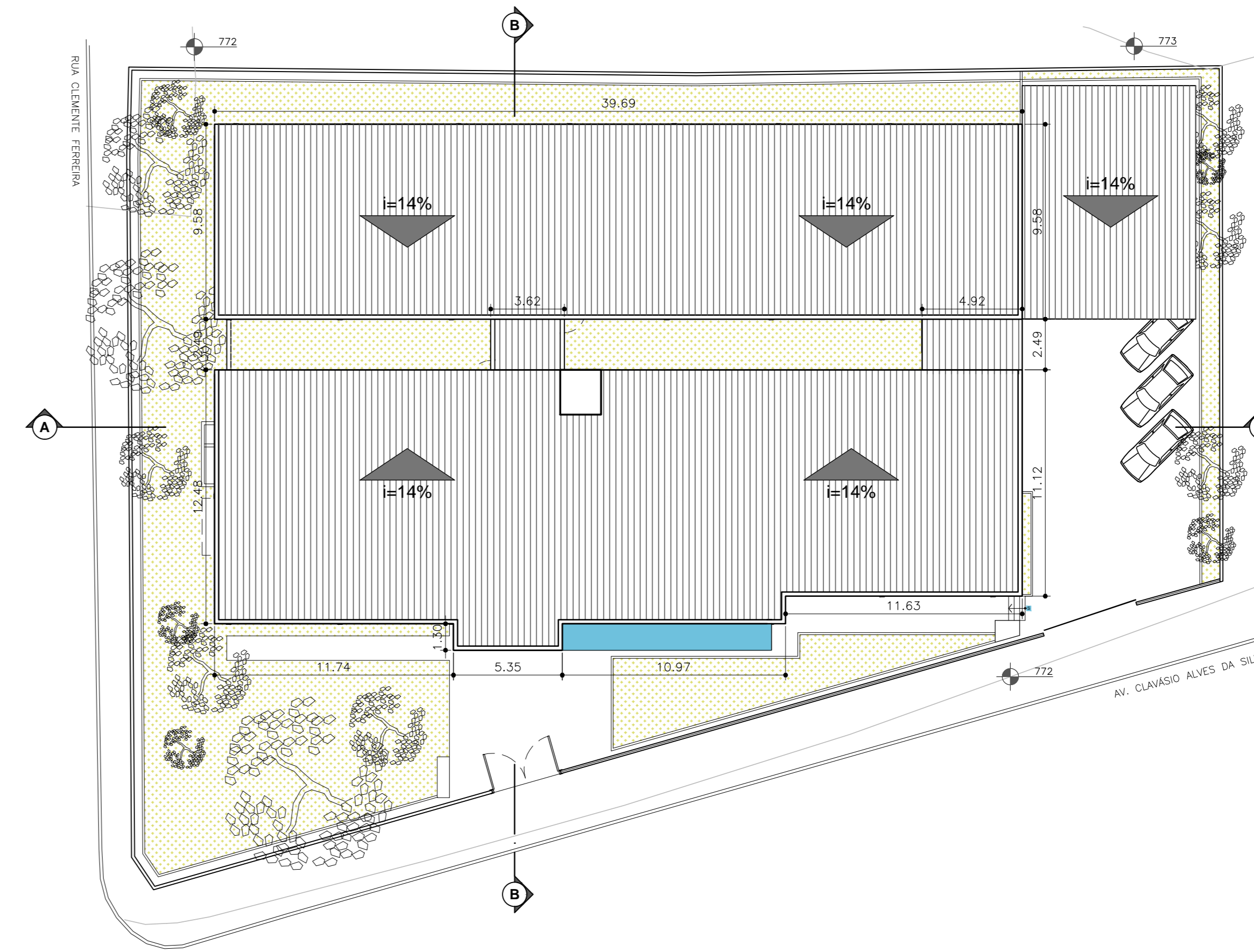

IMPLANTAÇÃO E COBERTURA
UBS DONA ADELAIDE LOPES
ESCALA: 1:200

- NOTAS DE ACESSIBILIDADE**
- A EDIFICAÇÃO SERÁ SINALIZADA DE ACORDO COM O ITEM 05 DA NBR 9050/15 PRECISAR PISO TATEL NO INÍCIO E TÉRMINO DAS RAMPAS E ESCADAS NAS CONDIÇÕES DO ITEM 5.4.6.5.
 - SERÃO INSTALADAS MAÇANETAS DE ALUMINIO.
 - OS INTERRUPTORES TERÃO $h = 1,00m$ DO PISO ACABADO.
 - AS PORTAS TERÃO SOU MÍNIMO DE $0,80m$.
 - AS CRIELOS TERÃO VÃO LIVRE MÍNIMO DE $1,5 m$, NAS CONDIÇÕES DO ITEM 6.5.5 DA NBR 9050/15.
 - CORRIMÃO DAS ESCADAS TERÁ ALTURA $H1=0,70m$ E $H2=0,90m$ DO PISO ACABADO PARA CÉU E EMERG. EXEMPLOS NAS DEMAIS EDIFICAÇÕES O CORRIMÃO TERÁ $h=0,90m$ DO PISO ACABADO.
 - O CORRIMÃO DAS RAMPAS COM ALTURA $H1=0,70m$ E $H2=0,90m$ DO PISO ACABADO EM QUALQUER EDIFICAÇÃO.
 - A DIFERENÇA DE NÍVEL ENTRE PISOS GRAMADO E CIMENTADO SERÁ MENOR OU IGUAL A $0,20m$.
 - AS SOLERIAS TERÃO NO MÁXIMO $0,20m$ DE ALTURA.
 - OS BANHEIROS E MESA DE COZINHEIRO NAS ÁREAS EXTERNAS, TERÃO CANTOS ARREDONDADOS E ESPAÇO RESERVADO PARA PESSOAS COM DEFICIÊNCIA.
 - OS PISOS EXTERNOS DEVERÃO SER EXECUTADOS COM INCLINAÇÃO TRANSVERSAL MÁXIMA DE 3% .
 - A VAGA PARA PESSOAS COM DEFICIÊNCIA DEVERÁ SER ORIENTADA, SINALIZADA E TER DIMENSÕES DE ACORDO COM A NBR9050/15.
 - AS SOLERIAS NOS PORTÕES E CAÇADAS TERÃO NO MÁXIMO $0,20m$ DE ALTURA.
 - OS BANHEIROS ACESSÍVEIS ESTARÃO DE ACORDO COM ITEM 7 DA NBR 9050.
 - A BANCADA NOS LAVATÓRIOS TERÁ $h=0,80m$ E ALTURA LIVRE MÍNIMA DE $0,73m$ DO PISO.
 - SERÃO PREVISTOS BEBEDOUROS ACESSÍVEIS.
 - OS BALCÕES E QUICHES TERÃO ALTURA $h = 0,80m$ E ALTURA LIVRE MÍNIMA DE $0,73m$ DO PISO E LARGURA MÍNIMA DE $0,90 m$.
 - BOTÕES NOS SANITÁRIOS ACESSÍVEIS SERÃO INSTALADOS DISPOSTOS DE SINALIZAÇÃO E DE EMERGÊNCIA AO LADO DA BANCADA SANITÁRIA E DO BOM DO CHAVEIRO A $0,40m$ DO PISO ACABADO CONFORME ITEM 5.6.4.1 DA NBR 9050/15.
 - SINALIZAÇÃO VISUAL NOS DEGRÁUS, TODO DEGRÁU TERÁ SINALIZAÇÃO VISUAL NA BORDA DO PISO CONFORME ITEM 5.4.4 DA NBR 9050/15.
 - AS CAÇADAS EXTERNAS SERÃO EXECUTADAS DE CONFORMIDADE COM O DECRETO 45.904/2009.
 - ELEVADOR PARA TRANSPORTE DE PESSOA COM DEFICIÊNCIA DE MOBILIDADE REDUZIDA ATENDE A NORMA ABNT NBR 13413/07 E A CÂMERA TERÁ DIMENSÃO MÍNIMA DE $1,10 m$ (LARGURA) X $1,40m$ (PROFUNDIDADE).

NOTAS:
1. CONFERRIR MEDIDAS NO LOCAL.

REVISÕES:			
NÚMERO	DESCRIÇÃO	DATA	VISTO
001	EMISSÃO INICIAL	05/02/2020	

PMSP - SMS
PREFEITURA DE SÃO PAULO - SECRETARIA MUNICIPAL DE SAÚDE

NOME UBS DONA ADELAIDE LOPES		RUE Nº 4000 - JARDIM 02.052.000-000 - SÃO PAULO - SP	
ENDEREÇO Av. Cláudio Alves da Silva, 883 - Vila Siqueira (Zona Norte), São Paulo - SP, 02722-030		CNPJ Nº 06.904.200/0001-00	
TÍTULO LAYOUT / DIMENSIONAMENTO / IMPLANTAÇÃO E COBERTURA		ESCALA 1:100	
PROJETO EXECUTIVO DE REFORMA		F - 02 / 03	