



PPP CEUs – 2º Lote

ROADSHOW | CONSULTA PÚBLICA

SÃO PAULO, 13 DE SETEMBRO DE 2022



**CIDADE DE
SÃO PAULO**

SP Parcerias

O PROJETO

Implantação do 2º Lote de CEUs via PPP



+



+



+



+



+



+



+



PROJETO DE ARQUITETURA E ENGENHARIA

CONSTRUÇÃO

MOBILIAÇÃO

CONSERVAÇÃO E MANUTENÇÃO PREDIAL

LIMPEZA

VIGILÂNCIA

HELP DESK

FORNECIMENTO DE UTILITIES

CONTINUIDADE

DO PROJETO DE PPP - 1º LOTE DE CEUs

ADESÃO

AO PROGRAMA DE METAS PARA CONSTRUÇÃO DE 70 CEUs até 2024

EXPANSÃO DO ENSINO INTEGRAL

AMPLIAÇÃO

DA REDE DE EQUIPAMENTOS DE CULTURA, ESPORTE E LAZER EM ÁREAS DESASSISTIDAS

OPORTUNIDADE

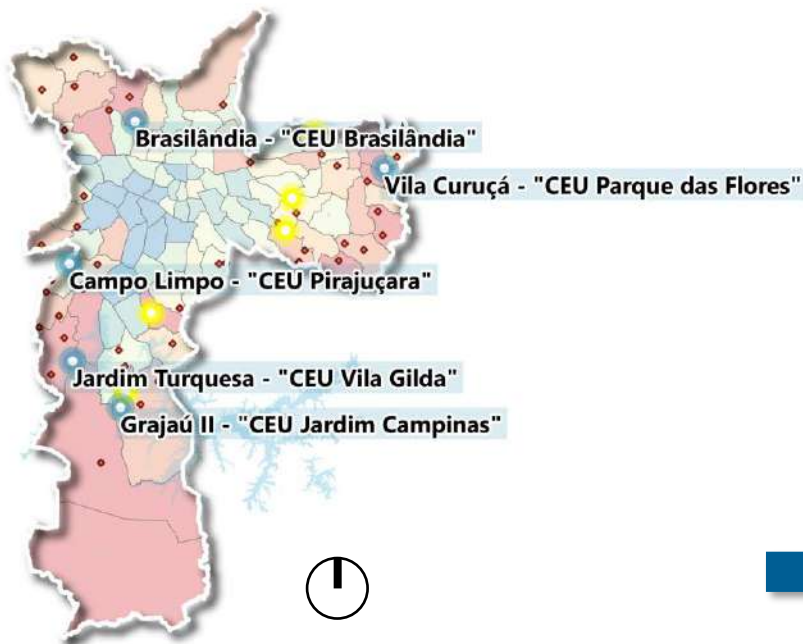

- CEUs Lote 2
 - CEUs licitados na PPP Lote 1
 - CEUs existentes
- Índice de vulnerabilidade por distrito
- Categoria 1 (mais vulnerável)
 - Categoria 2
 - Categoria 3
 - Categoria 4
 - Categoria 5
 - Categoria 6
 - Categoria 7
 - Categoria 8 (menos vulnerável)

IMPACTO



31,3 MIL habitantes impactados. ¹

8.370 vagas de ensino fundamental com ensino integral.

6.540 alunos atendidos presencialmente em UniCEU.

12.900 vagas/dia para atividades de cultura e esporte.

[1]Capacidade máxima/dia, contabilizando os usos educacionais, culturais e esportivos.



ASPECTOS PRINCIPAIS

A PPP

Parceria Público Privada
na modalidade de
**Concessão
Administrativa**

**PRAZO de 25
anos**

**CÔMITE DE SOLUÇÃO
DE DISPUTAS E
ARBITRAGEM**

**GARANTIA DO PODER
PÚBLICO:
6 CONTRAPRESTAÇÕES
MENSAIS** (via empresa –
SPDA) e, subsidiariamente,
a **quota salário-
educação**

APORTE: R\$ 309 MM

**ÍNDICE DE REAJUSTE:
CONTRAPRESTAÇÃO:
IPCA
APORTE: INCC**

**CONTRAPRESTAÇÃO
MÁXIMA DO PODER
PÚBLICO: R\$ 77,6
MM/Ano**



SP
Parcerias

ÁREAS E AMBIENTES

BLOCOS

BLOCO EMEF

- ✓ Salas para Ensino Fundamental;
- ✓ Salas e espaços pedagógicos para Ensino Integral, aumentando o tempo do aluno na escola;

BLOCO CULTURAL

- ✓ Salas e ambientes para estimular o acesso à cultura, em suas variadas expressões;
- ✓ Salas voltadas para o ensino da UniCEU;

BLOCO ESPORTIVO

- ✓ Infraestrutura para prática de diversos esportes,



BLOCO CINETEATRO

- ✓ Formado por um cineteatro e ambientes necessários ao seu funcionamento, como foyer, camarim, sala de projeção, etc.

PRINCIPAIS AMBIENTES

- ✓ UNIDADE EDUCACIONAL DE ESCOLA DE ENSINO FUNDAMENTAL (EMEF)
- ✓ ESPAÇOS PARA ENSINO INTEGRAL PARA EMEFs DO CEU E/OU ENTORNO
- ✓ UniCEU
- ✓ FABLAB
- ✓ TEIA
- ✓ BIBLIOTECA
- ✓ SALA DE CIRCO
- ✓ SALAS ARTE
- ✓ MULTIUSO
- ✓ BIBLIOTECA
- ✓ BRINQUEDOTECA
- ✓ COZINHA EXPERIMENTAL
- ✓ ESTÚDIOS DE GRAVAÇÃO
- ✓ ESTÚDIO AUDIOVISUAL
- ✓ SALAS ARTES
- ✓ PLÁSTICAS
- ✓ PISCINA COBERTA
- ✓ QUADRA POLIESPORTIVA COBERTA
- ✓ SALAS ESPORTE MULTIUSO
- ✓ PISCINAS DESCOBERTAS
- ✓ PISTA DE SKATE

CEU JARDIM CAMPINAS

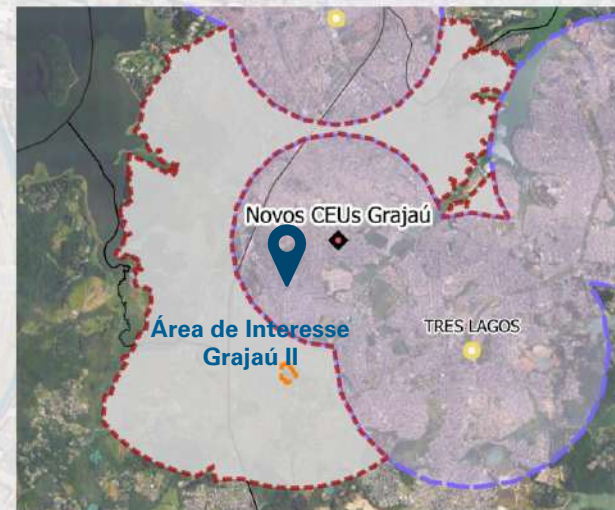

Localização:

Jardim Campinas, Grajaú,
Subprefeitura Capela do Socorro

Situação Fundiária:

Área Pública Municipal

Uso Atual:

Gleba municipal

CEU JARDIM CAMPINAS



Áreas

| | |
|---|---|
| Zona | ZEIS-4 (SOE APRM-Billings) |
| Área da Concessão (m ²) | 73.046,34 (Área Institucional + Área Verde) |
| Área Construída total (m ²) | 14.067,34 |



CAPACIDADES

980 vagas de Ensino Fundamental (2 turnos diários em ensino integral)

Até **4.839** usuários atendidos diariamente em atividades esportivas e culturais (3 turnos)

CEU JARDIM CAMPINAS

Bloco EMEF

| Ambiente | Qtd | Capacidade |
|----------------------------|-----|------------|
| Sala de aula EMEF | 14 | 35 |
| Sala de contraturno | 6 | 35 |
| Sala de Recursos | 1 | 15 |
| Laboratório de Ciências | 1 | 35 |
| Sala Uso Múltiplo | 1 | 35 |
| Laboratório de Informática | 2 | 35 |
| Sala Multimídios | 5 | 35 |

Bloco Esportivo

| Ambiente | Qtd | Capacidade |
|--------------------------|-----|------------|
| Sala de Dança/Ginástica | 6 | 25 |
| Sala de Esporte Multiuso | 6 | 25 |
| Piscina Semiolímpica | 1 | 35 |
| Quadra Poliesp. Coberta | 1 | 35 |

Área externa

| Ambiente | Qtd | Capacidade |
|----------------------|-----|------------|
| Quadra poliesportiva | 1 | 35 |
| Pista de Skate | 1 | 15 |
| Piscina | 1 | 35 |
| Piscina infantil | 1 | 15 |
| Playground | 1 | 15 |

Bloco Cultural

| Ambiente | Qtd | Capacidade |
|----------------------------|-----|------------|
| Sala de Aula UNICEU | 4 | 50 |
| Sala de Informática UNICEU | 2 | 50 |
| Laboratório de Ciências | 1 | 35 |
| Sala de Uso Múltiplo | 1 | 35 |
| Teia | 1 | 30 |
| Biblioteca | 1 | 70 |
| Estúdio de Gravação 1 | 1 | 10 |
| Cozinha Experimental | 1 | 20 |
| FabLab | 1 | 15 |
| Estúdio de Audiovisual | 1 | 30 |
| Brinquedoteca | 1 | 15 |
| Laboratório de Informática | 2 | 35 |
| Sala de Artes Multiuso | 4 | 35 |
| Sala de Artes Plásticas | 2 | 35 |
| Sala de Circo | 1 | 35 |

Cineteatro

| Ambiente | Qtd | Capacidade |
|------------|-----|------------|
| Cineteatro | 1 | 272 |

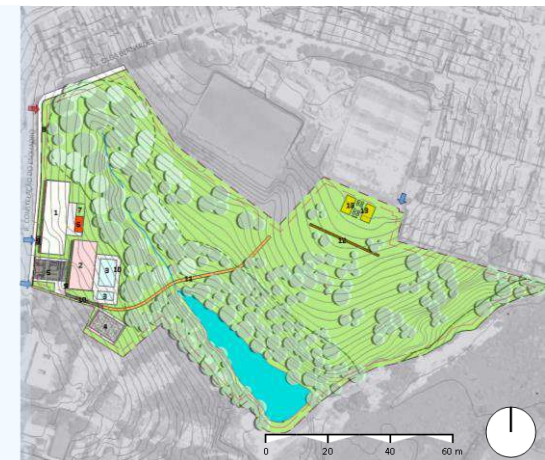

— ÁREA DA CONCESSÃO

- - - RECUOS

1 - BLOCO EMEF E BLOCO CULTURAL

2 - BLOCO ESPORTIVO E BLOCO CINETEATRO

3 - PISCINAS DESCOBERTAS

4 - QUADRA POLIESPORTIVA DESCOBERTA

5 - PISTA DE SKATE

6 - PLAYGROUND

7 - HORTA

8 - ESTACIONAMENTO

9 - PASSARELA

10 - RAMPAS

11 - DECK DE MADEIRA

12 - MOBILIÁRIO PARA ARBORISMO INFANTIL

13 - MÓDULO SALA VERDE

➡ ACESSO PEDESTRES

➡ ACESSO VEÍCULOS

CEU JARDIM CAMPINAS

SALA VERDE

Equipamento localizado na área externa do CEU visando fornecer educação ambiental e incentivar a proteção ao meio ambiente.



ENERGIAS ALTERNATIVAS

Utilização de energia solar
Otimização da eficiência energética



TRATAMENTO ACÚSTICO E TÉRMICO

Placas de isolamento térmico
Ventilação cruzada
Iluminação natural



GERENCIAMENTO DE RESÍDUOS

Promoção da coleta seletiva
Implantação de composteiras



REAPROVEITAMENTO DA ÁGUA

Instalação de calhas e cisternas para captação e reaproveitamento da água da chuva
Sistema de irrigação por gotejamento de água de reuso



CEU VILA GILDA



Localização:

Vila Gilda, Jardim Ângela, Subprefeitura M'Boi Mirim

Situação Fundiária:

Áreas Públicas Municipais

Uso Atual:

Área municipal / Escola

CEU VILA GILDA



Áreas

| | |
|---|-----------|
| Zona | ZEIS-1 |
| Área da Concessão (m ²) | 14.876,93 |
| Área Construída total (m ²) | 15.538,84 |



CAPACIDADES

1.540 vagas de Ensino Fundamental (2 turnos diários em ensino integral)

Até **4.839** usuários atendidos diariamente em atividades esportivas e culturais (3 turnos)

CEU VILA GILDA

Bloco EMEF

| Ambiente | Qtd | Capacidade |
|----------------------------|-----|------------|
| Sala de aula EMEF | 22 | 35 |
| Sala de contraturno | 9 | 35 |
| Sala de Recursos | 1 | 15 |
| Laboratório de Ciências | 1 | 35 |
| Sala Uso Múltiplo | 1 | 35 |
| Laboratório de Informática | 3 | 35 |
| Sala Multimídias | 7 | 35 |

Bloco Esportivo

| Ambiente | Qtd | Capacidade |
|--------------------------|-----|------------|
| Sala de Dança/Ginástica | 6 | 25 |
| Sala de Esporte Multiuso | 6 | 25 |
| Piscina Semiolímpica | 1 | 35 |
| Quadra Poliesp. Coberta | 1 | 35 |

Área externa

| Ambiente | Qtd | Capacidade |
|----------------------|-----|------------|
| Quadra poliesportiva | 1 | 35 |
| Pista de Skate | 1 | 15 |
| Piscina | 1 | 35 |
| Piscina infantil | 1 | 15 |
| Playground | 1 | 35 |

Bloco Cultural

| Ambiente | Qtd | Capacidade |
|----------------------------|-----|------------|
| Sala de Aula UNICEU | 4 | 50 |
| Sala de Informática UNICEU | 2 | 50 |
| Laboratório de Ciências | 1 | 35 |
| Sala de Uso Múltiplo | 1 | 35 |
| Teia | 1 | 30 |
| Biblioteca | 1 | 70 |
| Estúdio de Gravação 1 | 1 | 10 |
| Cozinha Experimental | 1 | 20 |
| FabLab | 1 | 15 |
| Estúdio de Audiovisual | 1 | 30 |
| Brinquedoteca | 1 | 15 |
| Laboratório de Informática | 2 | 35 |
| Sala de Artes Multiuso | 4 | 35 |
| Sala de Artes Plásticas | 2 | 35 |
| Sala de Circo | 1 | 35 |

Cineteatro

| Ambiente | Qtd | Capacidade |
|------------|-----|------------|
| Cineteatro | 1 | 272 |



— ÁREA DA CONCESSÃO

- - - RECUOS

- 1 - BLOCO EMEF, UNICEU E CULTURA
- 2 - BLOCO ESPORTIVO E CINETEATRO
- 3 - EMEI MARIA CLARA MACHADO
- 4 - PISCINAS DESCOBERTAS
- 5 - QUADRA POLIESPORTIVA DESCOBERTA
- 6 - PISTA DE SKATE
- 7 - PLAYGROUND CEU
- 8 - PLAYGROUND EMEI
- 9 - HORTA
- 10 - ESTACIONAMENTO
- 11 - ACESSO PEDESTRES CEU
- 12 - ACESSO PEDESTRES EMEI
- 13 - ACESSO AUTOMÓVEIS

CEU PIRAJUÇARA

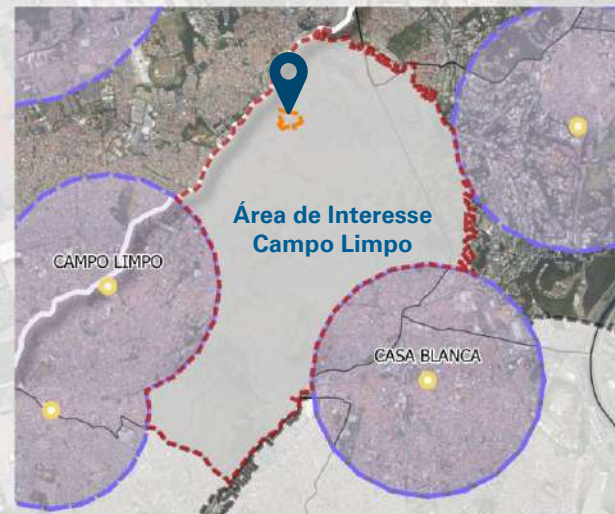

Localização:

Campo Limpo, Campo Limpo,
Subprefeitura Campo Limpo

Situação Fundiária:

D.U.P. – Decreto nº 61.525 de 07/07/2022

Uso Atual:

Clube Esportivo/Eventos Privado

CEU PIRAJUÇARA



Áreas

| | |
|---|-----------|
| Zona | ZEUP |
| Área da Concessão (m ²) | 35.656,42 |
| Área Construída total (m ²) | 15.333,25 |



CAPACIDADES

980 vagas de Ensino Fundamental (2 turnos diários em ensino integral)

Até **4.239** usuários atendidos diariamente em atividades esportivas e culturais (3 turnos)

CEU PIRAJUÇARA

Bloco EMEF

| Ambiente | Qtd | Capacidade |
|----------------------------|-----|------------|
| Sala de aula EMEF | 14 | 35 |
| Sala de contraturno | 6 | 35 |
| Sala de Recursos | 1 | 15 |
| Laboratório de Ciências | 1 | 35 |
| Sala Uso Múltiplo | 1 | 35 |
| Laboratório de Informática | 2 | 35 |
| Sala Multimídias | 5 | 35 |

Bloco Esportivo

| Ambiente | Qtd | Capacidade |
|--------------------------|-----|------------|
| Sala de Dança/Ginástica | 2 | 25 |
| Sala de Esporte Multiuso | 2 | 25 |
| Piscina Semiolímpica | 1 | 35 |
| Quadra Poliesp. Coberta | 1 | 35 |

Área externa

| Ambiente | Qtd | Capacidade |
|----------------------|-----|------------|
| Quadra poliesportiva | 1 | 35 |
| Pista de Skate | 1 | 15 |
| Piscina | 1 | 35 |
| Piscina infantil | 1 | 15 |

Bloco Cultural

| Ambiente | Qtd | Capacidade |
|----------------------------|-----|------------|
| Sala de Aula UNICEU | 4 | 50 |
| Sala de Informática UNICEU | 2 | 50 |
| Laboratório de Ciências | 1 | 35 |
| Sala de Uso Múltiplo | 1 | 35 |
| Teia | 1 | 30 |
| Biblioteca | 1 | 70 |
| Estúdio de Gravação 1 | 1 | 10 |
| Cozinha Experimental | 1 | 20 |
| FabLab | 1 | 15 |
| Estúdio de Audiovisual | 1 | 30 |
| Brinquedoteca | 1 | 15 |
| Laboratório de Informática | 2 | 35 |
| Sala de Artes Multiuso | 4 | 35 |
| Sala de Artes Plásticas | 2 | 35 |
| Sala de Circo | 1 | 35 |

Cineteatro

| Ambiente | Qtd | Capacidade |
|------------|-----|------------|
| Cineteatro | 1 | 579 |



— ÁREA DA CONCESSÃO

- - - RECUOS

1 - BLOCO EMEF, UNICEU, CULTURA E ESPORTIVO

2 - PREEXISTÊNCIAS

3 - PISCINAS DESCOBERTAS PREEXISTENTES

4 - QUADRA POLIESPORTIVA DESCOBERTA PREEXISTENTE

5 - QUADRA DE TÊNIS DESCOBERTA PREEXISTENTE

6 - HORTA

7 - ESTACIONAMENTO

8 - ACESSO PEDESTRES

9 - ACESSO AUTOMÓVEIS

CEU PARQUE DAS FLORES



Localização:

Parque das Flores, Vila Curuçá,
Subprefeitura Itaim Paulista

Situação Fundiária:

Lote P.F.: D.U.P. (Processo SEI nº
6016.2022/0076799-5) e
Lote com destinação institucional
municipal

Uso Atual:

Sem uso

Área de Preservação Permanente (APP)
Hidrografia

CEU PARQUE DAS FLORES



Áreas

| | |
|---|-------------|
| Zona | ZEIS 1 + ZC |
| Área da Concessão (m ²) | 13.497,60 |
| Área Construída total (m ²) | 14.069,52 |



CAPACIDADES

980 vagas de Ensino Fundamental (2 turnos diários em ensino integral)

Até **4.839** usuários atendidos diariamente em atividades esportivas e culturais (3 turnos)

CEU PARQUE DAS FLORES

Bloco EMEF

| Ambiente | Qtd | Capacidade |
|----------------------------|-----|------------|
| Sala de aula EMEF | 14 | 35 |
| Sala de contraturno | 6 | 35 |
| Sala de Recursos | 1 | 15 |
| Laboratório de Ciências | 1 | 35 |
| Sala Uso Múltiplo | 1 | 35 |
| Laboratório de Informática | 2 | 35 |
| Sala Multimídias | 5 | 35 |

Bloco Esportivo

| Ambiente | Qtd | Capacidade |
|--------------------------|-----|------------|
| Sala de Dança/Ginástica | 6 | 25 |
| Sala de Esporte Multiuso | 6 | 25 |
| Piscina Semiolímpica | 1 | 35 |
| Quadra Poliesp. Coberta | 1 | 35 |

Área externa

| Ambiente | Qtd | Capacidade |
|----------------------|-----|------------|
| Quadra poliesportiva | 1 | 35 |
| Pista de Skate | 1 | 15 |
| Piscina | 1 | 35 |
| Piscina infantil | 1 | 15 |
| Playground | 1 | 15 |

Bloco Cultural

| Ambiente | Qtd | Capacidade |
|----------------------------|-----|------------|
| Sala de Aula UNICEU | 4 | 50 |
| Sala de Informática UNICEU | 2 | 50 |
| Laboratório de Ciências | 1 | 35 |
| Sala de Uso Múltiplo | 1 | 35 |
| Teia | 1 | 30 |
| Biblioteca | 1 | 70 |
| Estúdio de Gravação 1 | 1 | 10 |
| Cozinha Experimental | 1 | 20 |
| FabLab | 1 | 15 |
| Estúdio de Audiovisual | 1 | 30 |
| Brinquedoteca | 1 | 15 |
| Laboratório de Informática | 2 | 35 |
| Sala de Artes Multiuso | 4 | 35 |
| Sala de Artes Plásticas | 2 | 35 |
| Sala de Circo | 1 | 35 |

Cineteatro

| Ambiente | Qtd | Capacidade |
|------------|-----|------------|
| Cineteatro | 1 | 272 |



- ÁREA DA CONCESSÃO
- - - RECUOS
- HIDROGRAFIA
- - - EXTENSÃO ÁREA DE PRESERVAÇÃO PERMANENTE (APP)
- - - PREEXISTÊNCIAS A DEMOLIR

- 1 - BLOCO EMEF, UNICEU E CULTURA
- 2 - BLOCO ESPORTIVO E CINETEATRO
- 3 - PISCINAS DESCOBERTAS
- 4 - QUADRA POLIESPORTIVA DESCOBERTA
- 5 - PISTA DE SKATE
- 6 - PLAYGROUND
- 7 - HORTA
- 8 - ESTACIONAMENTO
- 9 - PASSARELA
- 10 - RAMPAS
- 11 - DECK DE MADEIRA
- 12 - ACESSO PEDESTRES
- 13 - ACESSO AUTOMÓVEIS

CEU BRASILÂNDIA



Localização:
Vila Penteado, Brasilândia
Subprefeitura Freguesia do Ó/Brasilândia

Situação Fundiária:
D.U.P. (Processo SEI nº
6016.2022/0076803-7)

Uso Atual:
Concreteira

CEU BRASILÂNDIA



Áreas

| | |
|---|-----------|
| Zona | ZEIS-2 |
| Área da Concessão (m ²) | 12.708,97 |
| Área Construída total (m ²) | 14.522,52 |



CAPACIDADES

980 vagas de Ensino Fundamental (2 turnos diários em ensino integral)

Até **4.839** usuários atendidos diariamente em atividades esportivas e culturais (3 turnos)

CEU BRASILÂNDIA

Bloco EMEF

| Ambiente | Qtd | Capacidade |
|----------------------------|-----|------------|
| Sala de aula EMEF | 14 | 35 |
| Sala de contraturno | 6 | 35 |
| Sala de Recursos | 1 | 15 |
| Laboratório de Ciências | 1 | 35 |
| Sala Uso Múltiplo | 1 | 35 |
| Laboratório de Informática | 2 | 35 |
| Sala Multimídias | 5 | 35 |

Bloco Esportivo

| Ambiente | Qtd | Capacidade |
|--------------------------|-----|------------|
| Sala de Dança/Ginástica | 6 | 25 |
| Sala de Esporte Multiuso | 6 | 25 |
| Piscina Semiolímpica | 1 | 35 |
| Quadra Poliesp. Coberta | 1 | 35 |

Área externa

| Ambiente | Qtd | Capacidade |
|----------------------|-----|------------|
| Quadra poliesportiva | 1 | 35 |
| Pista de Skate | 1 | 15 |
| Piscina | 1 | 35 |
| Piscina infantil | 1 | 15 |
| Playground | 1 | 15 |

Bloco Cultural

| Ambiente | Qtd | Capacidade |
|----------------------------|-----|------------|
| Sala de Aula UNICEU | 4 | 50 |
| Sala de Informática UNICEU | 2 | 50 |
| Laboratório de Ciências | 1 | 35 |
| Sala de Uso Múltiplo | 1 | 35 |
| Teia | 1 | 30 |
| Biblioteca | 1 | 70 |
| Estúdio de Gravação 1 | 1 | 10 |
| Cozinha Experimental | 1 | 20 |
| FabLab | 1 | 15 |
| Estúdio de Audiovisual | 1 | 30 |
| Brinquedoteca | 1 | 15 |
| Laboratório de Informática | 2 | 35 |
| Sala de Artes Multiuso | 4 | 35 |
| Sala de Artes Plásticas | 2 | 35 |
| Sala de Circo | 1 | 35 |

Cineteatro

| Ambiente | Qtd | Capacidade |
|------------|-----|------------|
| Cineteatro | 1 | 272 |



- ÁREA DA CONCESSÃO
- - - RECUOS
- 1 - BLOCO EMEF, UNICEU E CULTURA
- 2 - BLOCO ESPORTIVO E CINETEATRO
- 3 - PASSARELAS
- 4 - PISCINAS DESCOBERTAS
- 5 - QUADRA POLIESPORTIVA DESCOBERTA
- 6 - PISTA DE SKATE
- 7 - PLAYGROUND CEU
- 8 - HORTA
- 9 - ESTACIONAMENTO
- 10 - ACESSO PEDESTRES
- 11 - ACESSO AUTOMÓVEIS

DATA DE EFICÁCIA



Data no qual incidirão os prazos e encargos para construção, implantação e operação de cada um dos CEUs

Será assegurado para cada CEU **um lapso temporal de 25 anos** entre a Data de Eficácia e a respectiva data de cessão da operação



CEU Pirajuçara

DATA DA ORDEM DE INÍCIO

ou

DATA DA IMISSÃO NA POSSE



CEU Vila Gilda

DATA DA ORDEM DE INÍCIO

ou

DATA DA IMISSÃO NA POSSE



CEU Brasilândia

DATA DA ORDEM DE INÍCIO

ou

DATA DA IMISSÃO NA POSSE



CEU Jardim Campinas

DATA DA ORDEM DE INÍCIO

ou

DATA DA IMISSÃO NA POSSE



CEU Parque das Flores

DATA DA ORDEM DE INÍCIO





ou

DATA DA IMISSÃO NA POSSE



Custos dos Novos CEUs

(em R\$ MM)

| | CEU Brasilândia  | CEU Jardim Campinas  | CEU Parque das Flores  | CEU Pirajuçara  | CEU Vila Gilda  |
|------------------------|---|---|---|--|--|
| Investimentos Iniciais | R\$ 78,58 | R\$ 76,75 | R\$ 76,50 | R\$ 72,38 | R\$ 82,71 |
| R\$ 386,92 | 80% via Aporte | | | | |
| Custeio anual | R\$ 9,49 | R\$ 10,99 | R\$ 9,50 | R\$ 10,01 | R\$ 10,97¹ |
| R\$ 50,96 | | | | | |

Contraprestação, Aporte e TIR



Aporte

R\$ 309,53 MM



TIR Real

10,12% a.a.



Contraprestação

R\$ 77,60 MM/ano

1. Considera também o custeio de operação da EMEI Maria Clara Machado, estimado em R\$ 1,12 Milhão/ano

Porcentagem de Aporte, por Meta de Avanço Físico

| Meta de Avanço Físico | CEU Vila Gilda (Blocos EMEF e Cultural) | CEU Vila Gilda (Blocos Esportivo e Cineteatro) | CEU Pirajuçara | CEU Jardim Campinas | CEU Brasilândia | CEU Parque das Flores |
|--|---|--|----------------|---------------------|-----------------|-----------------------|
| Projeto | 0,21% | 0,10% | 0,28% | 0,30% | 0,31% | 0,30% |
| Serviços Preliminares, Demolições, Terraplanagem | 1,11% | 0,55% | 1,51% | 1,60% | 1,64% | 1,59% |
| Fundações | 1,39% | 0,68% | 1,89% | 2,00% | 2,05% | 1,99% |
| Superestruturas | 3,44% | 1,70% | 2,74% | 4,96% | 5,15% | 4,93% |
| Paredes e Painéis | 0,62% | 0,31% | 0,49% | 0,89% | 0,93% | 0,89% |
| Esquadrias e Vidros | 0,80% | 0,39% | 0,64% | 1,15% | 1,20% | 1,15% |
| Coberturas | 0,41% | 0,20% | 0,32% | 0,59% | 0,61% | 0,58% |
| Impermeabilizações | 0,19% | 0,09% | 0,15% | 0,27% | 0,28% | 0,27% |
| Revestimentos e Superfícies | 0,81% | 0,40% | 0,65% | 1,17% | 1,22% | 1,16% |
| Forros e Pisos | 0,79% | 0,39% | 0,62% | 1,13% | 1,17% | 1,12% |
| Acabamentos Especiais | 2,36% | 1,17% | 3,30% | 3,43% | 3,49% | 3,41% |
| Reformas de Estruturas Preexistentes | 0,00% | 0,00% | 3,44% | 0,00% | 0,00% | 0,00% |
| Paisagismo | 0,79% | 0,39% | 1,59% | 1,24% | 1,17% | 1,29% |
| Mobília | 0,96% | 0,48% | 1,24% | 1,26% | 1,25% | 1,25% |
| Total | 13,89% | 6,85% | 18,86% | 20,00% | 20,47% | 19,93% |



CRONOGRAMA

PRÓXIMOS PASSOS



COMO POSSO PARTICIPAR?



Encaminhe pedidos de esclarecimentos, dúvidas ou sugestões para:

novosceus@prefeitura.sp.gov.br



OBRIGADO

novosceus@prefeitura.sp.gov.br

SP
Parcerias

CIDADE DE
SÃO PAULO