



**CONCORRÊNCIA Nº 002/SGM/2020**

**OBJETO:** CONCESSÃO DOS SERVIÇOS CEMITERIAIS, ENVOLVENDO A GESTÃO, OPERAÇÃO, MANUTENÇÃO, EXPLORAÇÃO, REVITALIZAÇÃO E EXPANSÃO DOS 22 (VINTE E DOIS) CEMITÉRIOS E CREMATÓRIOS PÚBLICOS E DA PRESTAÇÃO DE SERVIÇOS FUNERÁRIOS NO MUNICÍPIO DE SÃO PAULO.

**ANEXO VII – MEMORIAL DESCRITIVO DA ÁREA**

**SUBANEXO II – PLANTAS DOS CEMITÉRIOS e CREMATÓRIO**

**APÊNDICE XVII – CEMITÉRIO SAUDADE**



## **1. INTRODUÇÃO**

**1.1.** O presente APÊNDICE DO SUBANEXO II – PLANTAS DOS CEMITÉRIOS E CREMATÓRIO é composto pelas plantas do CEMITÉRIO SAUDADE.

**1.2.** Os dados aqui reunidos não eximem as LICITANTES de realizarem consultas formais à Administração Pública Municipal no caso de eventuais divergências entre os dados deste Subanexo e outras fontes de informação.

Perímetro total do Cemitério= 1611,43m

Áreas:

Total do Cemitério=133463,43m<sup>2</sup>

Circulação=43602,16m<sup>2</sup>

Jazigos=35614,02m<sup>2</sup>

Quadra Geral=43613,46m<sup>2</sup>

Gavetas=7799,28m<sup>2</sup>

Edificações=1308,97m<sup>2</sup>

GAVETAS

JAZIGOS

QUADRA GERAL

CIRCULAÇÃO

+ ESTACIONAMENTO

+ PASSEIO

ÁREA EDIFICADA

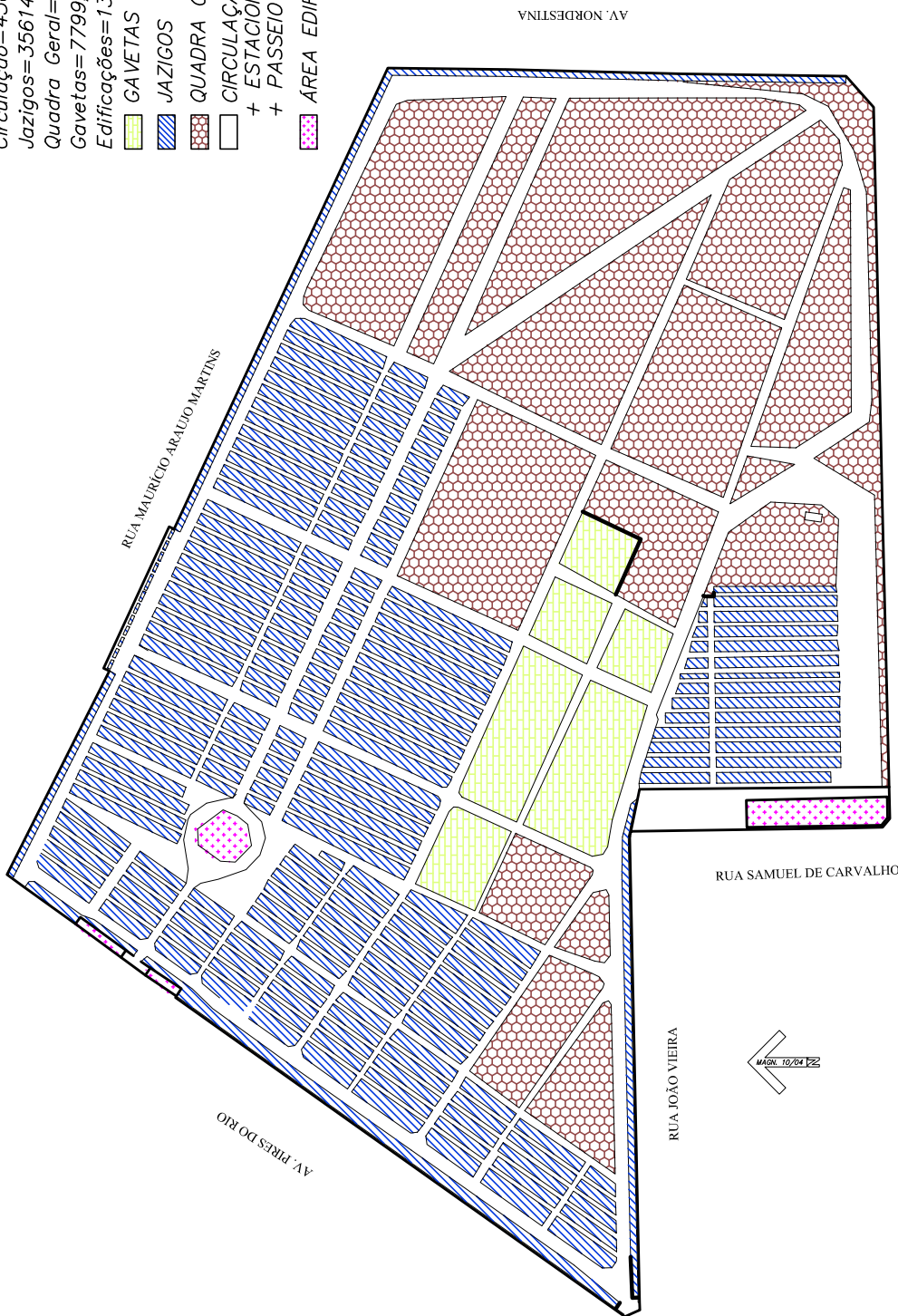

RUA CANDIDA DE CARVALHO

300

200

100

50

0

RUA SAMUEL DE CARVALHO

RUA JOÃO VIEIRA



PENAS:

CONFIGURAÇÃO DE PENAS

01	7	0,1
02	7	0,2
03	7	0,3
04	7	0,4
05	7	0,5
06	7	0,6
07	7	0,1
08	7	0,08
09	7	0,08
10	10	0,2
11	11	0,2
12	12	0,2
13	13	0,2
14	14	0,2
15	15	0,2
250	250	0,2
251	251	0,2
252	252	0,2
253	253	0,2
254	254	0,2
255	255	0,00

## DEPARTAMENTO TÉCNICO DE CEMITÉRIOS - FM3

### DIVISÃO TÉCNICA DE PROJETOS



DIRETOR DO DEPARTAMENTO TÉCNICO DE CEMITÉRIOS: ENG. RAFAEL FERNANDES DE SOUZA	ASSUNTO: LEVANTAMENTO CADASTRAL DE PARCELAMENTO E USOS	FOLHA:
DIRETOR DA DIVISÃO DE OBRAS E FISCALIZAÇÃO ENG. EMILLE CARLA FERNANDES DA SILVA	OBJETO: CEMITÉRIO SAÚDE	01
PROJETO: CHEFE DE SEÇÃO TÉCNICA DE FISCALIZAÇÃO ARQUITETO ESTEVAM MARTINS	LOCAL: RUA CANDIDA DE CARVALHO, N°60 - SÃO MIGUEL PAULISTA - SP	
DESENHO: LUAN TEIXEIRA / ARQ. RÔMULO MACHADO	CONTEUDO: INDICAÇÃO DE USO E PARCELAMENTO DE TERRITÓRIO DO CEMITÉRIO SAÚDE	ESCALA: GRÁFICA
DATA: 20/07/2017	REVISÃO: 00	ARQUIVO DIGITAL: SF-SDD-17100-LEV-PL-01_R00

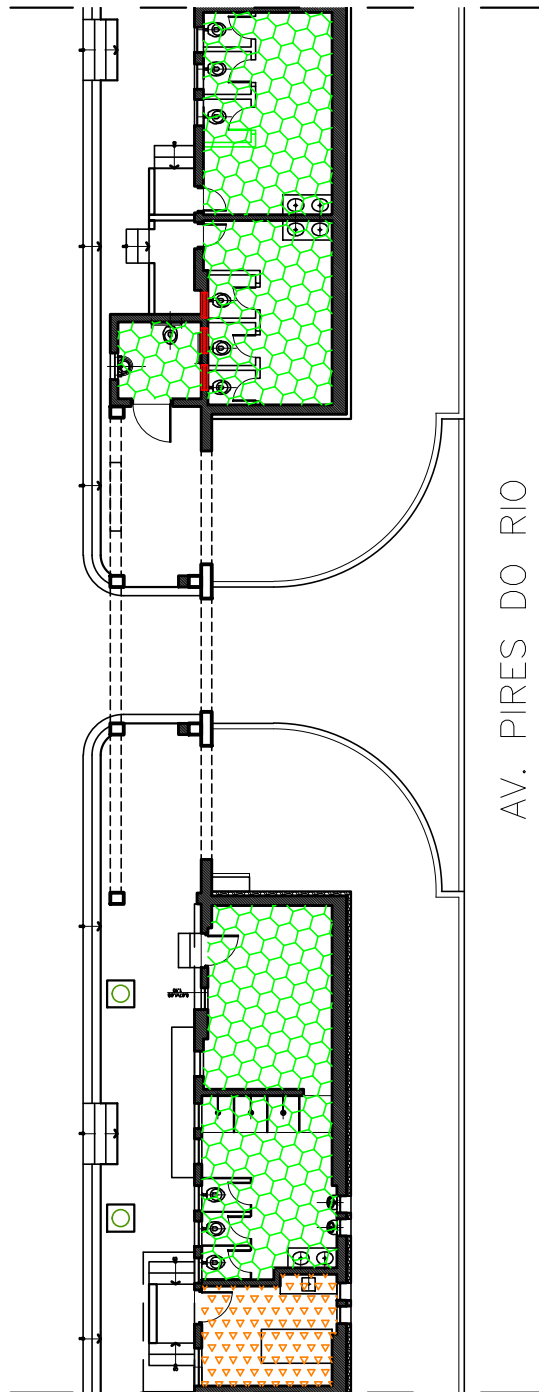

AV. PIRES DO RIO



ÁREAS MOLHADAS= 71,53m<sup>2</sup>



ÁREA DO REFEITÓRIO= 9,72m<sup>2</sup>

1  
FL.01

PLANTA BAIXA VESTIÁRIOS/REFEITÓRIOS PROXIMOS À AV. PIRES DO RIO

ESCALA: 1/200

PENAS:

CONFIGURAÇÃO DE PENAS





01	7	0.1
02	7	0.2
03	7	0.3
04	7	0.4
05	7	0.5
06	7	0.6
07	7	0.1
08	7	0.08
09	7	0.08
10	10	0.2
11	11	0.2
12	12	0.2
13	13	0.2
14	14	0.2
15	15	0.2
250	250	0.2
251	251	0.2
252	252	0.2
253	253	0.2
254	254	0.2
255	255	0.00

DEPARTAMENTO TÉCNICO DE CEMITÉRIOS - FM3  
DIVISÃO TÉCNICA DE PROJETOS

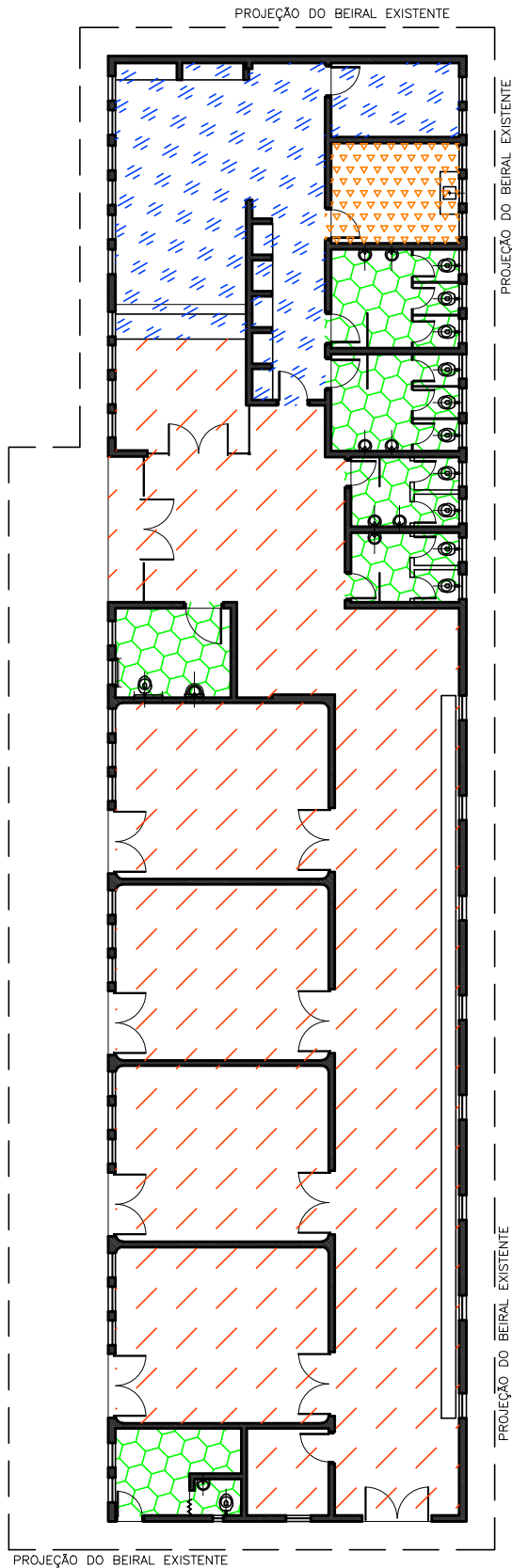

DIRETOR DO DEPARTAMENTO TÉCNICO DE CEMITÉRIOS: ENG. RAFAEL FERNANDES DE SOUZA	ASSUNTO: LEVANTAMENTO CADASTRAL DE EDIFICAÇÃO	FOLHA:
DIRETOR DA DIVISÃO DE OBRAS E FISCALIZAÇÃO ENG. EMILLE CARLA FERNANDES DA SILVA	OBJETO: COMPLEXO ARQUITETÔNICO DO CEMITÉRIO SAÚDE	02
PROJETO: CHEFE DE SEÇÃO TÉCNICA DE FISCALIZAÇÃO ARQUITETO ESTEVAM MARTINS	LOCAL: AV. PIRES DO RIO, S/Nº - SÃO MIGUEL PAULISTA - SÃO PAULO - SP	
DESENHO: LUAN TEIXEIRA / ARQ. RÔMULO MACHADO	CONTEÚDO: INDICAÇÃO E DIFERENCIAÇÃO DE USOS NOS EDIFÍCIOS ONDE ABRIGAM VESTIÁRIOS E REFEITÓRIO DO CEMITÉRIO SAÚDE	ESCALA: 1/200
DATA: 26/07/2017	REVISÃO: 00	ARQUIVO DIGITAL: SF-SDD-17101-LEV-PL-02_R00



-  ÁREA DA ADMINISTRAÇÃO= 55,72m<sup>2</sup>
-  ÁREAS MOLHADAS= 48,91m<sup>2</sup>
-  ÁREA DO REFEITÓRIO= 10,29m<sup>2</sup>
-  CIRCULAÇÃO= 264,22m<sup>2</sup>

**1** PLANTA BAIXA VELÓRIO DO CEMITÉRIO SAÚDE  
FL.01 ESCALA: 1/200

PENAS:

CONFIGURAÇÃO DE PENAS		
01	7	0.1
02	7	0.2
03	7	0.3
04	7	0.4
05	7	0.5
06	7	0.6
07	7	0.1
08	7	0.08
09	7	0.08
10	10	0.2
11	11	0.2
12	12	0.2
13	13	0.2
14	14	0.2
15	15	0.2
250	250	0.2
251	251	0.2
252	252	0.2
253	253	0.2
254	254	0.2
255	255	0.00

**DEPARTAMENTO TÉCNICO DE CEMITÉRIOS - FM3**  
DIVISÃO TÉCNICA DE PROJETOS



DIRETOR DO DEPARTAMENTO TÉCNICO DE CEMITÉRIOS: ENG. RAFAEL FERNANDES DE SOUZA		ASSUNTO: LEVANTAMENTO CADASTRAL DE EDIFICAÇÃO	FOLHA:
DIRETOR DA DIVISÃO DE OBRAS E FISCALIZAÇÃO: ENG. EMILLE CARLA FERNANDES DA SILVA		OBJETO: VELÓRIO E ADM. DO CEMITÉRIO SAÚDE	<b>03</b>
PROJETO: CHEFE DE SEÇÃO TÉCNICA DE FISCALIZAÇÃO ARQUITETO ESTEVAM MARTINS		LOCAL: RUA CÂNDIDA DE CARVALHO, N° 60 - SÃO M. PAULISTA - SÃO PAULO	
DESENHO: LUAN TEIXEIRA / ARQ. RÔMULO MACHADO		CONTEÚDO: INDICAÇÃO E DIFERENCIAÇÃO DE USOS NO EDIFÍCIO ONDE ABRIGA O VELÓRIO DO CEMITÉRIO SAÚDE	ESCALA: 1/200
DATA: 26/07/2017	REVISÃO: 00	ARQUIVO DIGITAL: SF-SDD-17103-LEV-PL-01_R00	

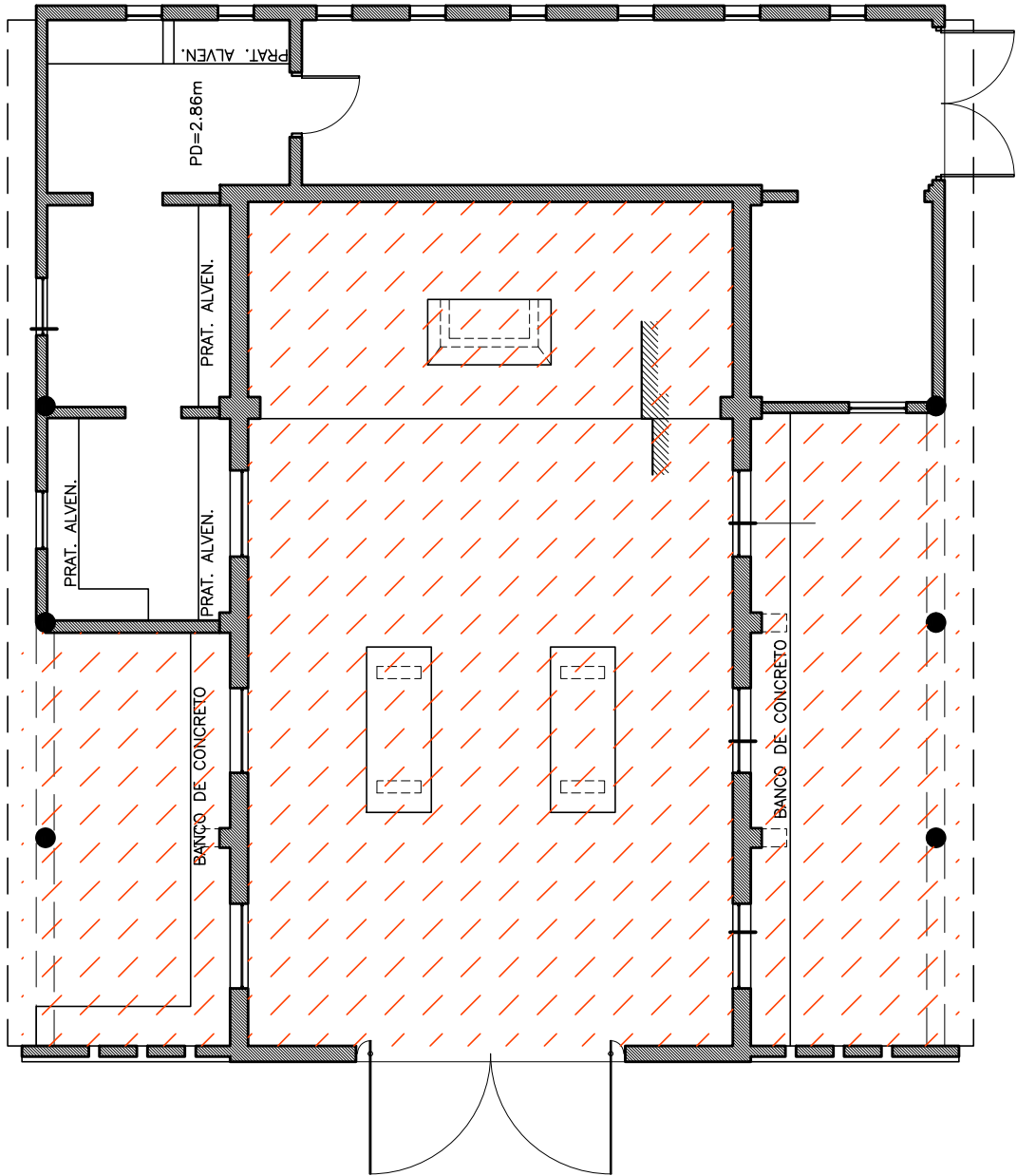

 CIRCULAÇÃO= 121,15m<sup>2</sup>

**1** PLANTA BAIXA CAPELA DO CEMITÉRIO SAÚDE  
FL.01 ESCALA: 1/100

PENAS:

CONFIGURAÇÃO DE PENAS		
01	7	0.1
02	7	0.2
03	7	0.3
04	7	0.4
05	7	0.5
06	7	0.6
07	7	0.1
08	7	0.08
09	7	0.08
10	10	0.2
11	11	0.2
12	12	0.2
13	13	0.2
14	14	0.2
15	15	0.2
250	250	0.2
251	251	0.2
252	252	0.2
253	253	0.2
254	254	0.2
255	255	0.00

**DEPARTAMENTO TÉCNICO DE CEMITÉRIOS - FM3**  
DIVISÃO TÉCNICA DE PROJETOS



DIRETOR DO DEPARTAMENTO TÉCNICO DE CEMITÉRIOS: ENG. RAFAEL FERNANDES DE SOUZA		ASSUNTO: LEVANTAMENTO CADASTRAL DE EDIFICAÇÃO	FOLHA:
DIRETOR DA DIVISÃO DE OBRAS E FISCALIZAÇÃO: ENG. EMILLE CARLA FERNANDES DA SILVA		OBJETO: CAPELA DO CEMITÉRIO SAÚDE	<b>04</b>
PROJETO: CHEFE DE SEÇÃO TÉCNICA DE FISCALIZAÇÃO ARQUITETO ESTEVAM MARTINS		LOCAL: RUA CÂNDIDA DE CARVALHO, N° 60 - SÃO M. PAULISTA - SÃO PAULO	
DESENHO: LUAN TEIXEIRA / ARQ. RÔMULO MACHADO		CONTEÚDO: INDICAÇÃO E DIFERENCIAÇÃO DE USOS NO EDIFÍCIO ONDE ABRIGA A CAPELA DO CEMITÉRIO SAÚDE	ESCALA: 1/100
DATA: 26/07/2017	REVISÃO: 00	ARQUIVO DIGITAL: SF-SDD-17103-LEV-PL-04_R00	