



CONCORRÊNCIA Nº 002/SGM/2020

OBJETO: CONCESSÃO DOS SERVIÇOS CEMITERIAIS, ENVOLVENDO A GESTÃO, OPERAÇÃO, MANUTENÇÃO, EXPLORAÇÃO, REVITALIZAÇÃO E EXPANSÃO DOS 22 (VINTE E DOIS) CEMITÉRIOS E CREMATÓRIOS PÚBLICOS E DA PRESTAÇÃO DE SERVIÇOS FUNERÁRIOS NO MUNICÍPIO DE SÃO PAULO.

ANEXO VII – MEMORIAL DESCRITIVO DA ÁREA

SUBANEXO II – PLANTAS DOS CEMITÉRIOS e CREMATÓRIO

APÊNDICE IX – CEMITÉRIO PARELHEIROS



1. INTRODUÇÃO

1.1. O presente APÊNDICE DO SUBANEXO II – PLANTAS DOS CEMITÉRIOS E CREMATÓRIO é composto pelas plantas do CEMITÉRIO PARELHEIROS.

1.2. Os dados aqui reunidos não eximem as LICITANTES de realizarem consultas formais à Administração Pública Municipal no caso de eventuais divergências entre os dados deste Subanexo e outras fontes de informação.

RUA MARIA ROSCHEL SCHUNCK

RUA AMARO PONTES

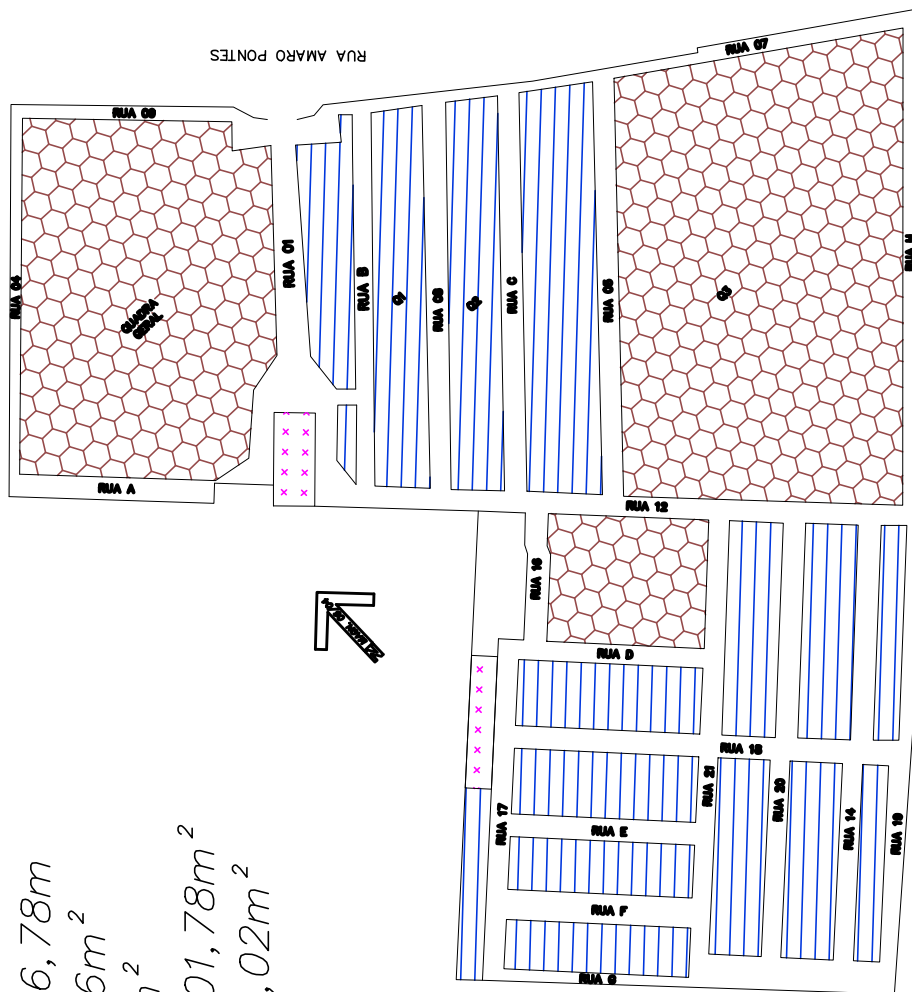

PERÍMETRO DO CEMITÉRIO=326,78m
 ÁREA DO CEMITÉRIO= 4619,06m²
 ÁREA DE JAZIGOS= 1398,19m²
 ÁREA DE QUADRA GERAL=1801,78m²
 ÁREA DE CIRCULAÇÃO= 1346,02m²
 ÁREA EDIFICADA= 86,70m²

JAZIGOS



QUADRA GERAL

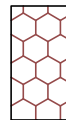

CIRCULAÇÃO
 + ESTACIONAMENTO
 + PASSEIO



ÁREA EDIFICADA



100

50

0

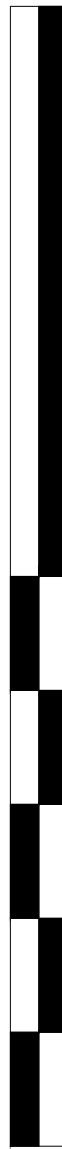

PENAS:

CONFIGURAÇÃO DE PENAS		
01	7	0.1
02	7	0.2
03	7	0.3
04	7	0.4
05	7	0.5
06	7	0.6
07	7	0.1
08	7	0.08
09	7	0.08
10	10	0.2
11	11	0.2
12	12	0.2
13	13	0.2
14	14	0.2
15	15	0.2
250	250	0.2
251	251	0.2
252	252	0.2
253	253	0.2
254	254	0.2
255	255	0.00



DEPARTAMENTO TÉCNICO DE CEMITÉRIOS - FM3
 DIVISÃO TÉCNICA DE PROJETOS

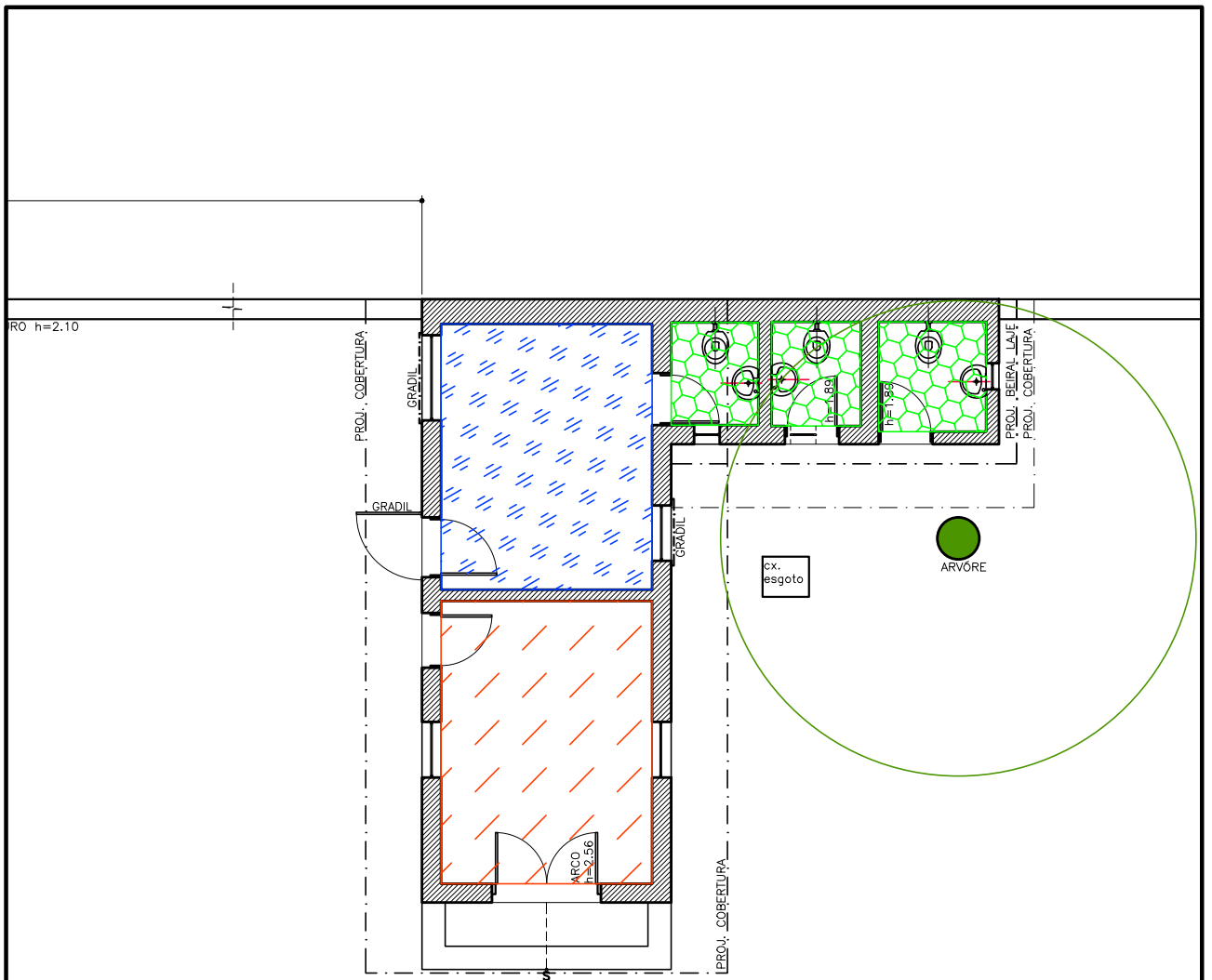

DIRETOR DO DEPARTAMENTO TÉCNICO DE CEMITÉRIOS: ENG. RAFAEL FERNANDES DE SOUZA	ASSUNTO: LEVANTAMENTO CADASTRAL DE PARCELAMENTO E USOS	FOLHA:
DIRETOR DA DIVISÃO DE OBRAS E FISCALIZAÇÃO ENG. EMILLE CARLA FERNANDES DA SILVA	OBJETO: CEMITÉRIO PARELHEIROS	01
PROJETO: CHEFE DE SEÇÃO TÉCNICA DE FISCALIZAÇÃO ARQUITETO ESTEVAM MARTINS	LOCAL: RUA AMARO DE PONTES, N° 237 - PARELHEIROS - SÃO PAULO - SP	
DESENHO: LUAN TEIXEIRA / ARQ. RÔMULO MACHADO	CONTEÚDO: INDICAÇÃO DE USO E PARCELAMENTO DE TERRITÓRIO DO CEMITÉRIO PARELHEIROS	ESCALA: GRÁFICA
DATA: 24/07/2017	REVISÃO: 00	ARQUIVO DIGITAL: SF-PRL-17101-LEV-PL-01_R00



1 ADMINISTRAÇÃO/CAPELA
FL.01 ESCALA: 1/125

-  ÁREA DA ADMINISTRAÇÃO=11,34m²
-  ÁREAS MOLHADAS (SANITÁRIOS) =6,07m²
-  ÁREA DA CAPELA =12,06m²

PENAS:

CONFIGURAÇÃO DE PENAS		
01	7	0.1
02	7	0.2
03	7	0.3
04	7	0.4
05	7	0.5
06	7	0.6
07	7	0.1
08	7	0.08
09	7	0.08
10	10	0.2
11	11	0.2
12	12	0.2
13	13	0.2
14	14	0.2
15	15	0.2
250	250	0.2
251	251	0.2
252	252	0.2
253	253	0.2
254	254	0.2
255	255	0.00

DEPARTAMENTO TÉCNICO DE CEMITÉRIOS - FM3
DIVISÃO TÉCNICA DE PROJETOS

DIRETOR DO DEPARTAMENTO TÉCNICO DE CEMITÉRIOS: ENG. RAFAEL FERNANDES DE SOUZA		ASSUNTO: LEVANTAMENTO CADASTRAL DE EDIFICAÇÃO	FOLHA:
DIRETOR DA DIVISÃO DE OBRAS E FISCALIZAÇÃO ENG. EMILLE CARLA FERNANDES DA SILVA		OBJETO: PRÉDIO ADMINISTRAÇÃO E CAPELA DO CEMITÉRIO PARELHEIROS	02
PROJETO: CHEFE DE SEÇÃO TÉCNICA DE FISCALIZAÇÃO ARQUITETO ESTEVAM MARTINS		LOCAL: RUA AMARO DE PONTES, 237	
DESENHO: LUAN TEIXEIRA /RÔMULO MACHADO		CONTEÚDO:	ESCALA: 1:125
DATA: 25/07/2017	REVISÃO: 00	ARQUIVO DIGITAL: SF-PRL-17102-LEV-PL-02_R00	

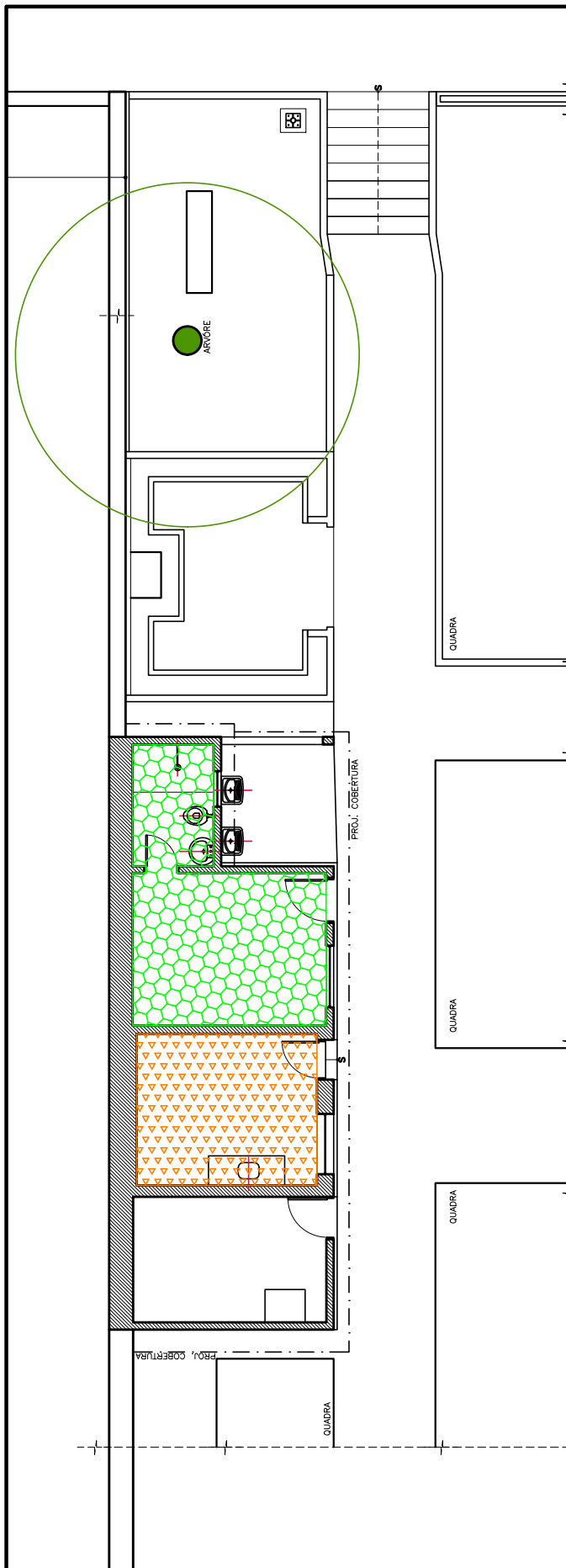

1 REFEITÓRIO/VESTIÁRIO
FL.01 ESCALA: 1/125



ÁREAS MOLHADAS (VESTIÁRIO)= 15,27m²



ÁREA DO REFEITÓRIO= 10,54m²

PENAS:

CONFIGURAÇÃO DE PENAS		
01	7	0.1
02	7	0.2
03	7	0.3
04	7	0.4
05	7	0.5
06	7	0.6
07	7	0.1
08	7	0.08
09	7	0.08
10	10	0.2
11	11	0.2
12	12	0.2
13	13	0.2
14	14	0.2
15	15	0.2
250	250	0.2
251	251	0.2
252	252	0.2
253	253	0.2
254	254	0.2
255	255	0.00

DEPARTAMENTO TÉCNICO DE CEMITÉRIOS - FM3

DIVISÃO TÉCNICA DE PROJETOS

DIRETOR DO DEPARTAMENTO TÉCNICO DE CEMITÉRIOS: ENG. RAFAEL FERNANDES DE SOUZA		ASSUNTO: LEVANTAMENTO CADASTRAL DE EDIFICAÇÃO	FOLHA:
DIRETOR DA DIVISÃO DE OBRAS E FISCALIZAÇÃO: ENG. EMILLE CARLA FERNANDES DA SILVA		OBJETO: PRÉDIO VESTIÁRIO E REFEITÓRIO DO CEMITÉRIO PARELHEIROS	03
PROJETO: CHEFE DE SEÇÃO TÉCNICA DE FISCALIZAÇÃO ARQUITETO ESTEVAM MARTINS		LOCAL: RUA AMARO DE PONTES, 237	
DESENHO: LUAN TEIXEIRA /RÔMULO MACHADO		CONTEÚDO:	ESCALA: 1:125
DATA: 25/07/2017	REVISÃO: 00	ARQUIVO DIGITAL: SF-PRL-17102-LEV-PL-03_R00	