



**CONCORRÊNCIA Nº 002/SGM/2020**

**OBJETO:** CONCESSÃO DOS SERVIÇOS CEMITERIAIS, ENVOLVENDO A GESTÃO, OPERAÇÃO, MANUTENÇÃO, EXPLORAÇÃO, REVITALIZAÇÃO E EXPANSÃO DOS 22 (VINTE E DOIS) CEMITÉRIOS E CREMATÓRIOS PÚBLICOS E DA PRESTAÇÃO DE SERVIÇOS FUNERÁRIOS NO MUNICÍPIO DE SÃO PAULO.

**ANEXO VII – MEMORIAL DESCRITIVO DA ÁREA**

**SUBANEXO II – PLANTAS DOS CEMITÉRIOS e CREMATÓRIO**

**APÊNDICE V – CEMITÉRIO FREGUESIA DO Ó**





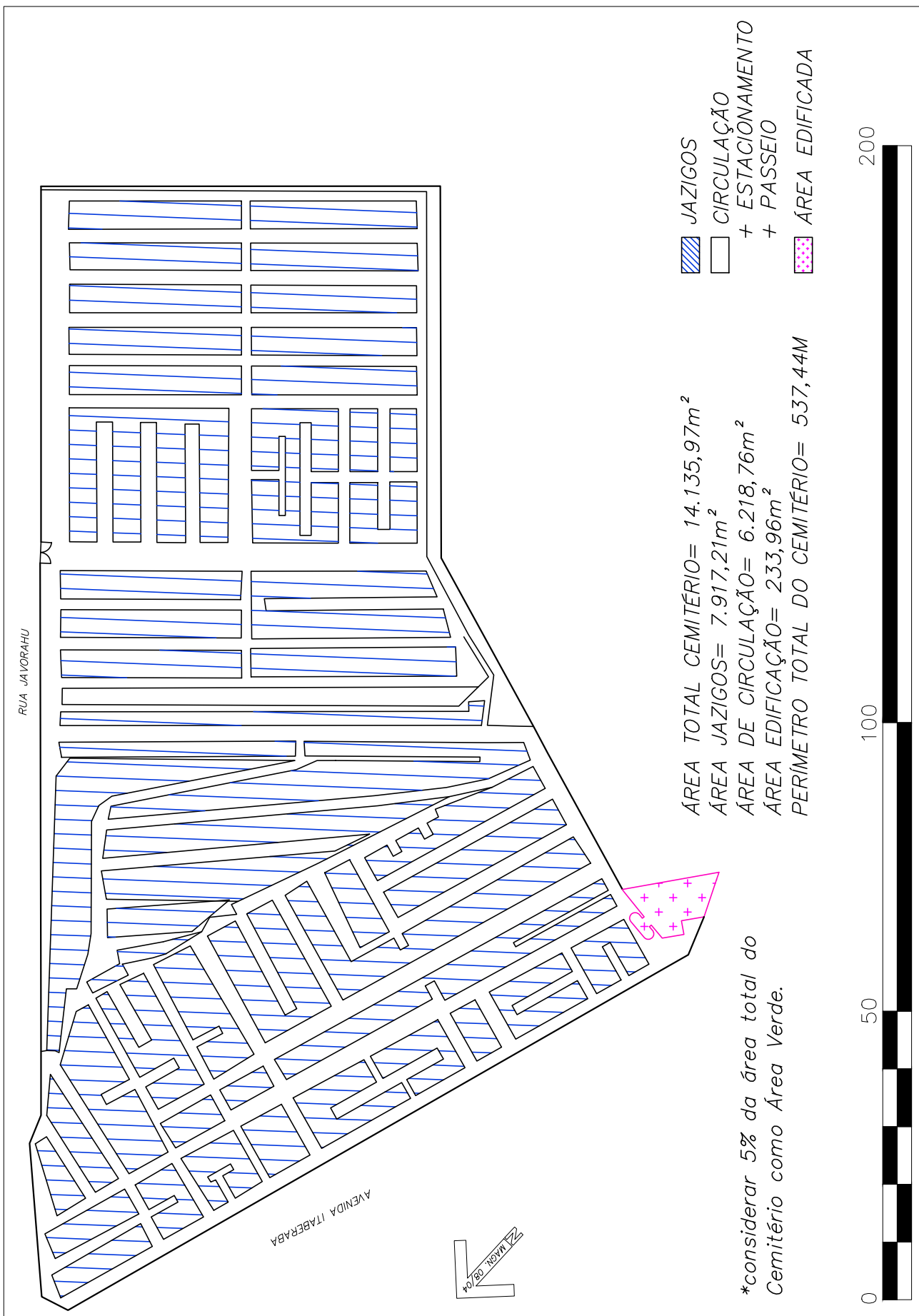

## **1. INTRODUÇÃO**

**1.1.** O presente APÊNDICE DO SUBANEXO II – PLANTAS DOS CEMITÉRIOS E CREMATÓRIO é composto pelas plantas do CEMITÉRIO FREGUESIA DO Ó.

**1.2.** Os dados aqui reunidos não eximem as LICITANTES de realizarem consultas formais à Administração Pública Municipal no caso de eventuais divergências entre os dados deste Subanexo e outras fontes de informação.



-  JAZIGOS
-  CIRCULAÇÃO
-  + ESTACIONAMENTO
-  + PASSEIO
-  ÁREA EDIFICADA

ÁREA TOTAL CEMITÉRIO= 14.135,97m<sup>2</sup>  
 ÁREA JAZIGOS= 7.917,21m<sup>2</sup>  
 ÁREA DE CIRCULAÇÃO= 6.218,76m<sup>2</sup>  
 ÁREA EDIFICAÇÃO= 233,96m<sup>2</sup>  
 PERÍMETRO TOTAL DO CEMITÉRIO= 537,44M

\*considerar 5% da área total do  
 Cemitério como Área Verde.

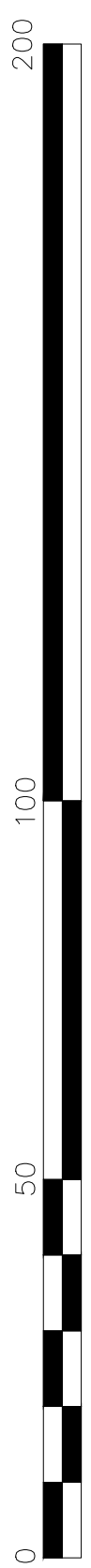

PENAS:

CONFIGURAÇÃO DE PENAS		
01	7	0.1
02	7	0.2
03	7	0.3
04	7	0.4
05	7	0.5
06	7	0.6
07	7	0.1
08	7	0.08
09	7	0.08
10	10	0.2
11	11	0.2
12	12	0.2
13	13	0.2
14	14	0.2
15	15	0.2
250	250	0.2
251	251	0.2
252	252	0.2
253	253	0.2
254	254	0.2
255	255	0.00

## DEPARTAMENTO TÉCNICO DE CEMITÉRIOS - FM3



### DIVISÃO TÉCNICA DE PROJETOS

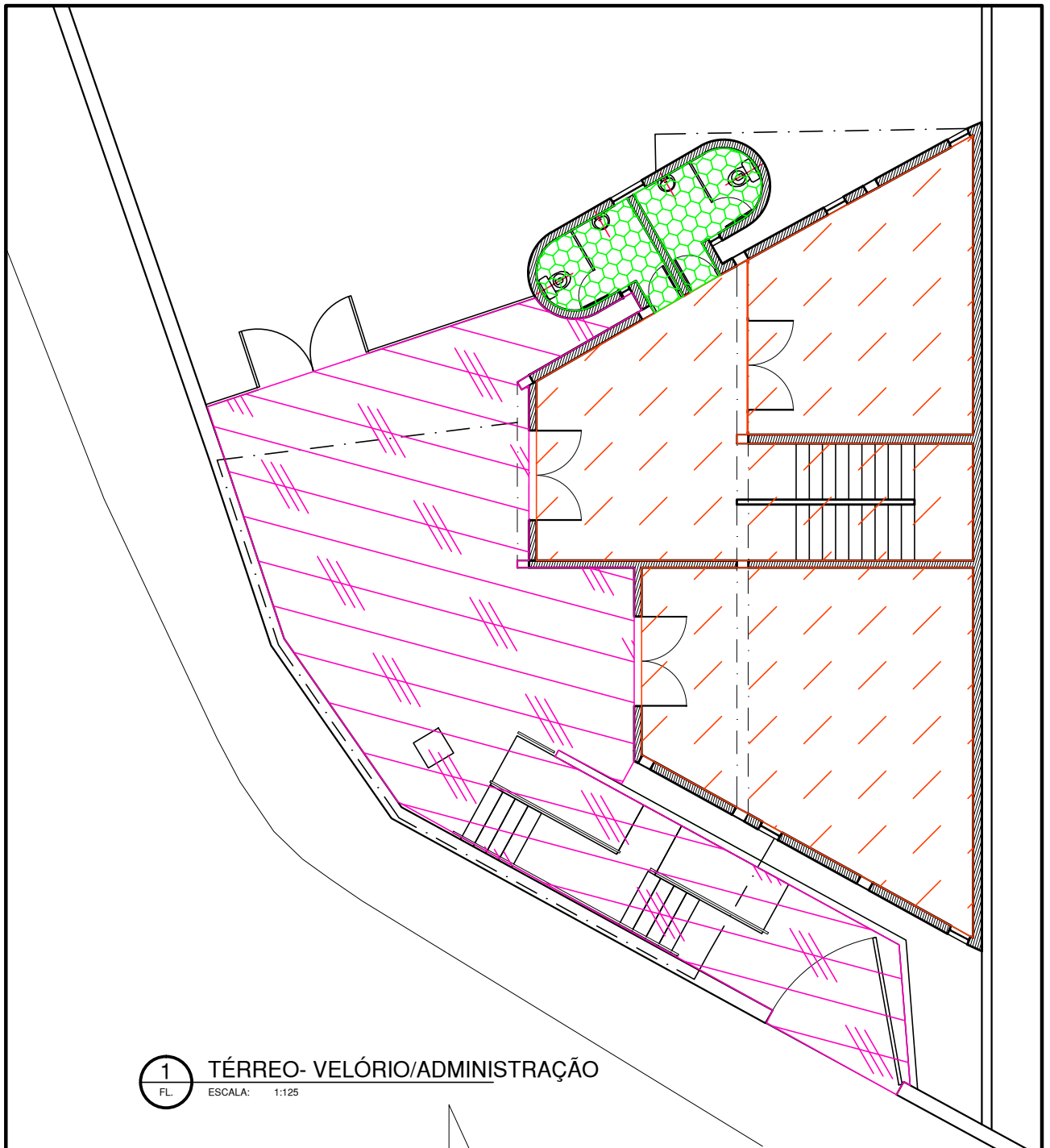

DIRETOR DO DEPARTAMENTO TÉCNICO DE CEMITÉRIOS: ENG. RAFAEL FERNANDES DE SOUZA		ASSUNTO: LEVANTAMENTO CADASTRAL DE PARCELAMENTO E USOS	FOLHA:
DIRETOR DA DIVISÃO DE OBRAS E FISCALIZAÇÃO: ENG. EMILLE CARLA FERNANDES DA SILVA		OBJETO: CEMITÉRIO FREGUESIA DO Ó	<b>01</b>
PROJETO: CHEFE DE SEÇÃO TÉCNICA DE FISCALIZAÇÃO ARQUITETO ESTEVAM MARTINS		LOCAL: AV. ITABERABA, Nº 250 - FREGUESIA DO Ó - SÃO PAULO, SP	
DESENHO: LUAN TEIXEIRA / ARQ. RÔMULO MACHADO		CONTEÚDO: INDICAÇÃO DE USO E PARCELAMENTO DE TERRITÓRIO DO CEMITÉRIO FREGUESIA DO Ó	ESCALA: GRÁFICA
DATA: 21/07/2017	REVISÃO: 00	ARQUIVO DIGITAL: SF-FGO-17100-LEV-PL-01_R00	



**1** **TÉRREO- VELÓRIO/ADMINISTRAÇÃO**  
 FL. ESCALA: 1:125

-  ÁREAS MOLHADAS (SANITÁRIOS PÚBLICOS) =8,25m<sup>2</sup>
-  ÁREA DO PÁTIO EXTERNO - 81,97m<sup>2</sup>
-  ÁREA DE VELÓRIOS + CIRCULAÇÃO= 93,65m<sup>2</sup>

**PENAS:**

CONFIGURAÇÃO DE PENAS		
01	7	0.1
02	7	0.2
03	7	0.3
04	7	0.4
05	7	0.5
06	7	0.6
07	7	0.1
08	7	0.08
09	7	0.08
10	10	0.2
11	11	0.2
12	12	0.2
13	13	0.2
14	14	0.2
15	15	0.2
250	250	0.2
251	251	0.2
252	252	0.2
253	253	0.2
254	254	0.2
255	255	0.00

**DEPARTAMENTO TÉCNICO DE CEMITÉRIOS - FM3**  
 DIVISÃO TÉCNICA DE PROJETOS



DIRETOR DO DEPARTAMENTO TÉCNICO DE CEMITÉRIOS: ENG. RAFAEL FERNANDES DE SOUZA		ASSUNTO: LEVANTAMENTO CADASTRAL DE EDIFICAÇÃO	FOLHA:
DIRETOR DA DIVISÃO DE OBRAS E FISCALIZAÇÃO: ENG. EMILLE CARLA FERNANDES DA SILVA		OBJETO: VELÓRIO E ADM. E VESTIÁRIO DO CEMITÉRIO FREGUESIA DO Ó	<b>02</b>
PROJETO: CHEFE DE SEÇÃO TÉCNICA DE FISCALIZAÇÃO ARQUITETO ESTEVAM MARTINS		LOCAL: AV. ITABERABA, 250	
DESENHO: LUAN TEIXEIRA /RÔMULO MACHADO		CONTEÚDO: INDICAÇÃO E DIFERENCIAÇÃO DE USOS NO EDIFÍCIO ONDE ABRIGA ADMINISTRAÇÃO E VELÓRIO DO CEMITÉRIO FREGUESIA DO Ó	ESCALA: 1:125
DATA: 21/07/2017	REVISÃO: 00	ARQUIVO DIGITAL: SF-FGO-17101-LEV-PL-02_R00	

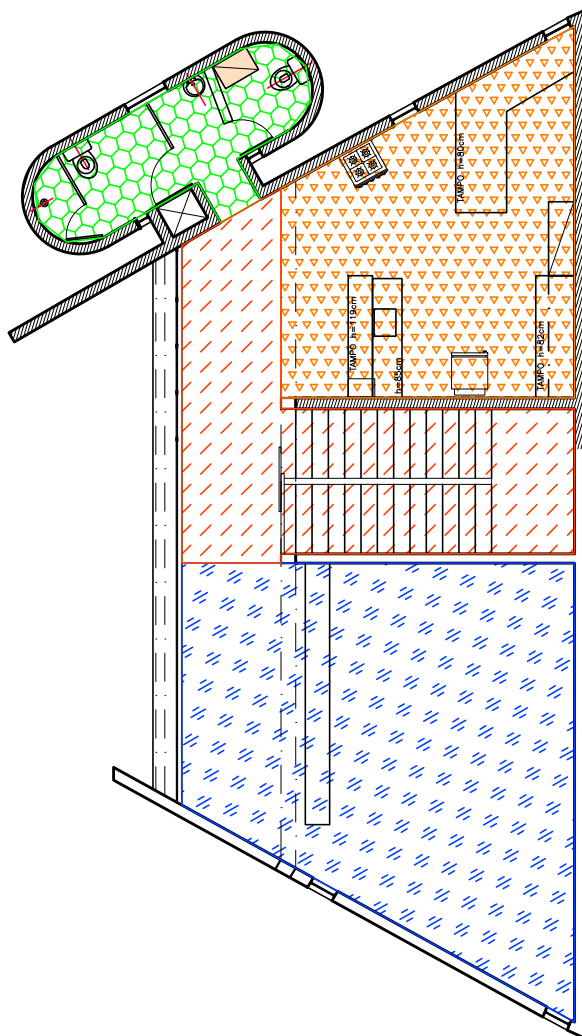

**1** PAV. SUPERIOR- ADMINISTRAÇÃO/REFEITÓRIO  
 FL. ESCALA: 1:125



ÁREAS MOLHADAS (VESTIÁRIOS) = 8,25m<sup>2</sup>



ÁREA DA ADMINISTRAÇÃO = 37,60m<sup>2</sup>



ÁREA DO REFEITÓRIO = 23,28m<sup>2</sup>



ÁREA DE CIRCULAÇÃO = 21,02m<sup>2</sup>

PENAS:

CONFIGURAÇÃO DE PENAS		
01	7	0.1
02	7	0.2
03	7	0.3
04	7	0.4
05	7	0.5
06	7	0.6
07	7	0.1
08	7	0.08
09	7	0.08
10	10	0.2
11	11	0.2
12	12	0.2
13	13	0.2
14	14	0.2
15	15	0.2
250	250	0.2
251	251	0.2
252	252	0.2
253	253	0.2
254	254	0.2
255	255	0.00

**DEPARTAMENTO TÉCNICO DE CEMITÉRIOS - FM3**  
 DIVISÃO TÉCNICA DE PROJETOS



DIRETOR DO DEPARTAMENTO TÉCNICO DE CEMITÉRIOS: ENG. RAFAEL FERNANDES DE SOUZA		ASSUNTO: LEVANTAMENTO CADASTRAL DE EDIFICAÇÃO	FOLHA:
DIRETOR DA DIVISÃO DE OBRAS E FISCALIZAÇÃO: ENG. EMILLE CARLA FERNANDES DA SILVA		OBJETO: VELÓRIO E ADM. E VESTIÁRIO DO CEMITÉRIO FREGUESIA DO Ó	<b>03</b>
PROJETO: CHEFE DE SEÇÃO TÉCNICA DE FISCALIZAÇÃO ARQUITETO ESTEVAM MARTINS		LOCAL: AV. ITABERABA, 250	
DESENHO: LUAN TEIXEIRA / RÔMULO MACHADO		CONTEÚDO: INDICAÇÃO E DIFERENCIAÇÃO DE USOS NO EDIFÍCIO ONDE ABRIGA ADMINISTRAÇÃO E VELÓRIO DO CEMITÉRIO FREGUESIA DO Ó	ESCALA: 1:125
DATA: 21/07/2017	REVISÃO: 00	ARQUIVO DIGITAL: SF-FGO-17101-LEV-PL-03_R00	