



CONCORRÊNCIA Nº 002/SGM/2020

OBJETO: CONCESSÃO DOS SERVIÇOS CEMITERIAIS, ENVOLVENDO A GESTÃO, OPERAÇÃO, MANUTENÇÃO, EXPLORAÇÃO, REVITALIZAÇÃO E EXPANSÃO DOS 22 (VINTE E DOIS) CEMITÉRIOS E CREMATÓRIOS PÚBLICOS E DA PRESTAÇÃO DE SERVIÇOS FUNERÁRIOS NO MUNICÍPIO DE SÃO PAULO.

ANEXO VII – MEMORIAL DESCRITIVO DA ÁREA

SUBANEXO II – PLANTAS DOS CEMITÉRIOS e CREMATÓRIO

APÊNDICE IV – CEMITÉRIO DOM BOSCO





1. INTRODUÇÃO

1.1. O presente APÊNDICE DO SUBANEXO II – PLANTAS DOS CEMITÉRIOS E CREMATÓRIO é composto pelas plantas do CEMITÉRIO DOM BOSCO.

1.2. Os dados aqui reunidos não eximem as LICITANTES de realizarem consultas formais à Administração Pública Municipal no caso de eventuais divergências entre os dados deste Subanexo e outras fontes de informação.

ÁREA TOTAL CEMITÉRIO= 224.573,89m²
 PERÍMETRO DO CEMITÉRIO= 1933,04m
 ÁREA QUADRA GERAL= 205.563,21m²
 ÁREA DE CIRCULAÇÃO= 17.026,46m²
 ÁREA EDIFICADA= 1088,56m²

-  QUADRA GERAL
-  ÁREA EDIFICADA
-  CIRCULAÇÃO
- + ESTACIONAMENTO
- + PASSEIO

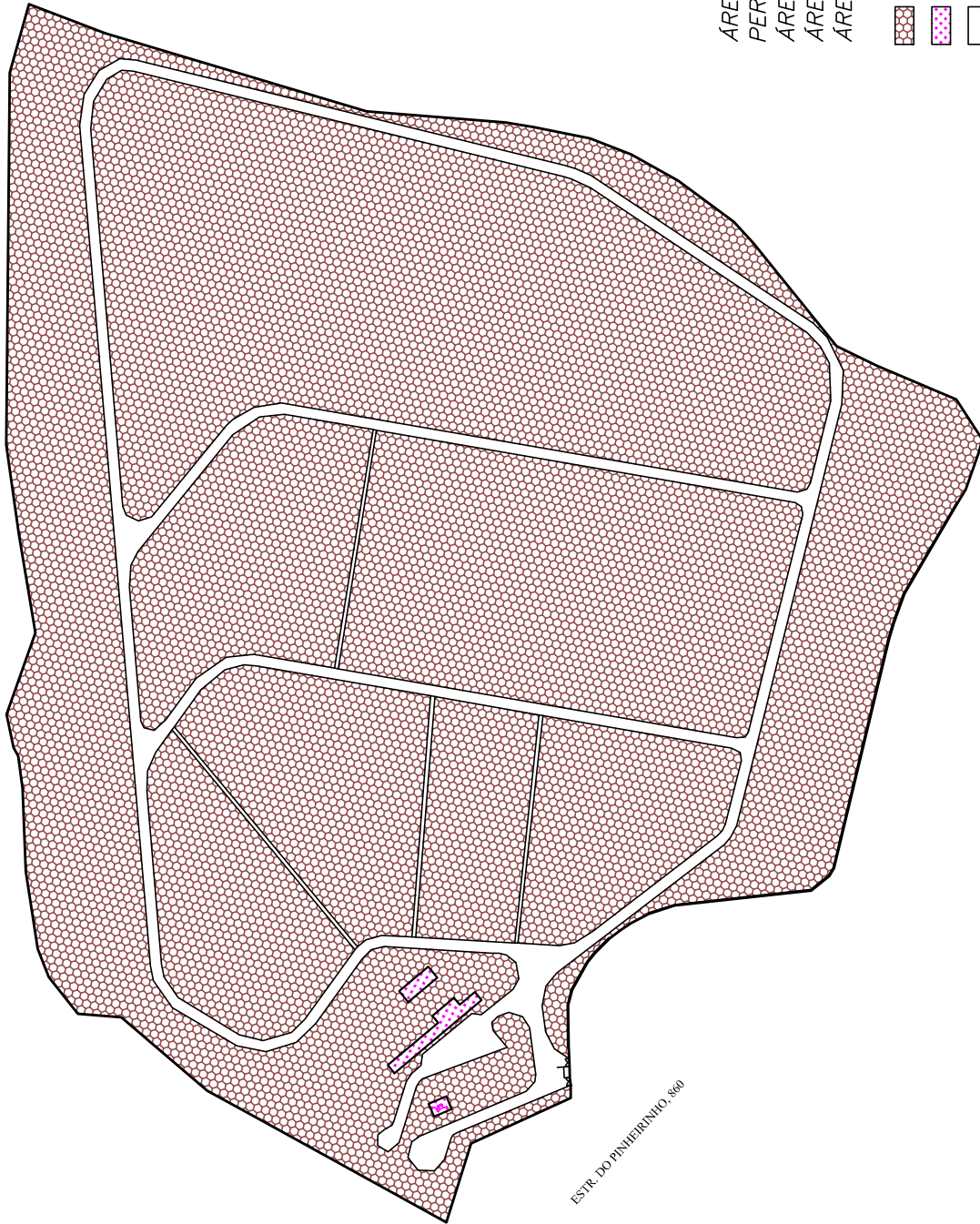

PENAS:

CONFIGURAÇÃO DE PENAS		
01	7	0.1
02	7	0.2
03	7	0.3
04	7	0.4
05	7	0.5
06	7	0.6
07	7	0.1
08	7	0.08
09	7	0.08
10	10	0.2
11	11	0.2
12	12	0.2
13	13	0.2
14	14	0.2
15	15	0.2
250	250	0.2
251	251	0.2
252	252	0.2
253	253	0.2
254	254	0.2
255	255	0.00

DEPARTAMENTO TÉCNICO DE CEMITÉRIOS - FM3



DIVISÃO TÉCNICA DE PROJETOS

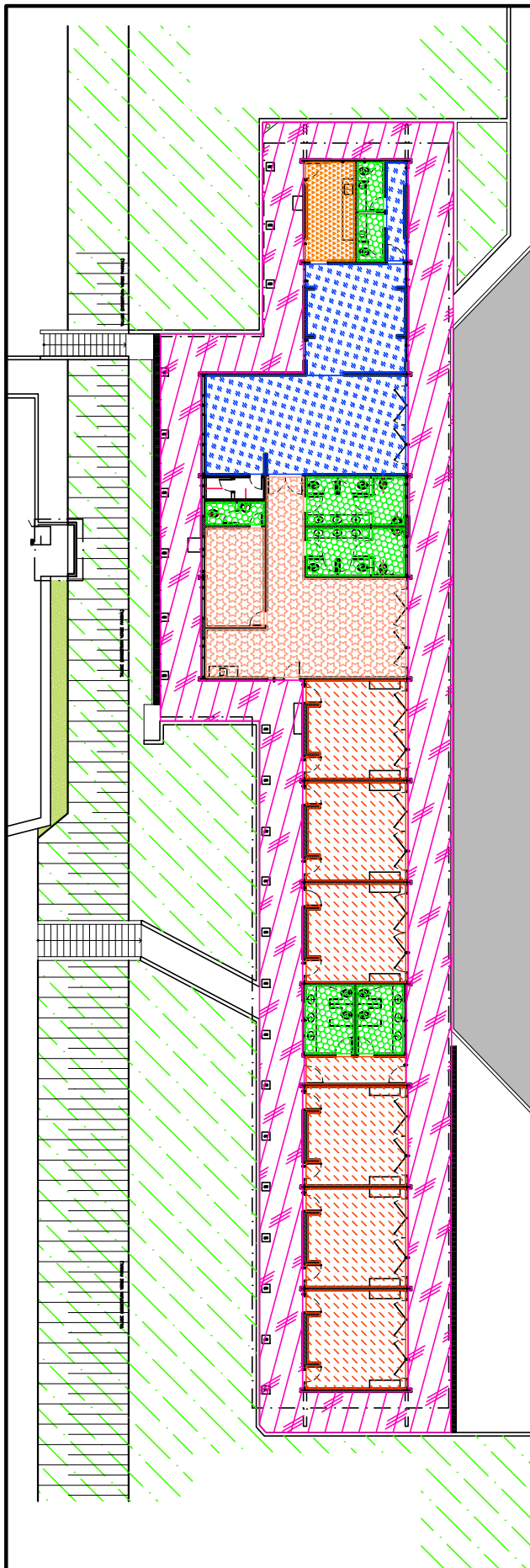

DIRETOR DO DEPARTAMENTO TÉCNICO DE CEMITÉRIOS: ENG. RAFAEL FERNANDES DE SOUZA		ASSUNTO: LEVANTAMENTO CADASTRAL DE PARCELAMENTO E USOS	FOLHA:
DIRETOR DA DIVISÃO DE OBRAS E FISCALIZAÇÃO: ENG. EMILIE CARLA FERNANDES DA SILVA		OBJETO: CEMITÉRIO DOM BOSCO	01
PROJETO: CHEFE DE SEÇÃO TÉCNICA DE FISCALIZAÇÃO ARQUITETO ESTEVAM MARTINS		LOCAL: ESTRADA DO PINHEIRO, N°860 - PERUS - SÃO PAULO - SP	
DESENHO: LUAN TEIXEIRA / ARQ. RÔMULO MACHADO		CONTEÚDO: INDICAÇÃO DE USO E PARCELAMENTO DE TERRITÓRIO DO CEMITÉRIO DOM BOSCO	ESCALA: GRÁFICA
DATA: 21/07/2017	REVISÃO: 00	ARQUIVO DIGITAL: SF-DBC-17102-LEV-PL-01_R00	



1 VELÓRIO/ADMINISTRAÇÃO
FL. ESCALA: SEM ESCALA

-  ÁREA DA ADMINISTRAÇÃO = 78,00m²
-  ÁREAS MOLHADAS (SANITÁRIOS) = 46,84m²
-  ÁREA DO PÁTIO EXTERNO = 311,77m²
-  ÁREA DO VELORISTA E TERCEIRIZADA = 76,91m²
-  ÁREA DO REFEITÓRIO = 26,48m²
-  ÁREA DE VELÓRIO + CIRCULAÇÃO = 149,90m²
-  ÁREAS VERDES

PENAS:

CONFIGURAÇÃO DE PENAS		
01	7	0.1
02	7	0.2
03	7	0.3
04	7	0.4
05	7	0.5
06	7	0.6
07	7	0.1
08	7	0.08
09	7	0.08
10	10	0.2
11	11	0.2
12	12	0.2
13	13	0.2
14	14	0.2
15	15	0.2
250	250	0.2
251	251	0.2
252	252	0.2
253	253	0.2
254	254	0.2
255	255	0.00

DEPARTAMENTO TÉCNICO DE CEMITÉRIOS - FM3
DIVISÃO TÉCNICA DE PROJETOS



DIRETOR DO DEPARTAMENTO TÉCNICO DE CEMITÉRIOS: ENG. RAFAEL FERNANDES DE SOUZA		ASSUNTO: LEVANTAMENTO CADASTRAL DE EDIFICAÇÃO	FOLHA:
DIRETOR DA DIVISÃO DE OBRAS E FISCALIZAÇÃO: ENG. EMILLE CARLA FERNANDES DA SILVA		OBJETO: ADMINISTRAÇÃO E SALAS DE VELÓRIO DO CEMITÉRIO DOM BOSCO	02
PROJETO: CHEFE DE SEÇÃO TÉCNICA DE FISCALIZAÇÃO ARQUITETO ESTEVAM MARTINS		LOCAL: ESTRADA DO PINHEIRINHO, 860	
DESENHO: LUAN TEIXEIRA / RÔMULO MACHADO		CONTEÚDO: INDICAÇÃO E DIFERENCIAÇÃO DE USOS NO EDIFÍCIO ONDE ABRIGA A ADMINISTRAÇÃO E VELÓRIO DO CEMITÉRIO DOM BOSCO	ESCALA: SEM ESCALA
DATA: 21/07/2017	REVISÃO: 00	ARQUIVO DIGITAL: SF-DBC-17103-LEV-PL-02_R00	

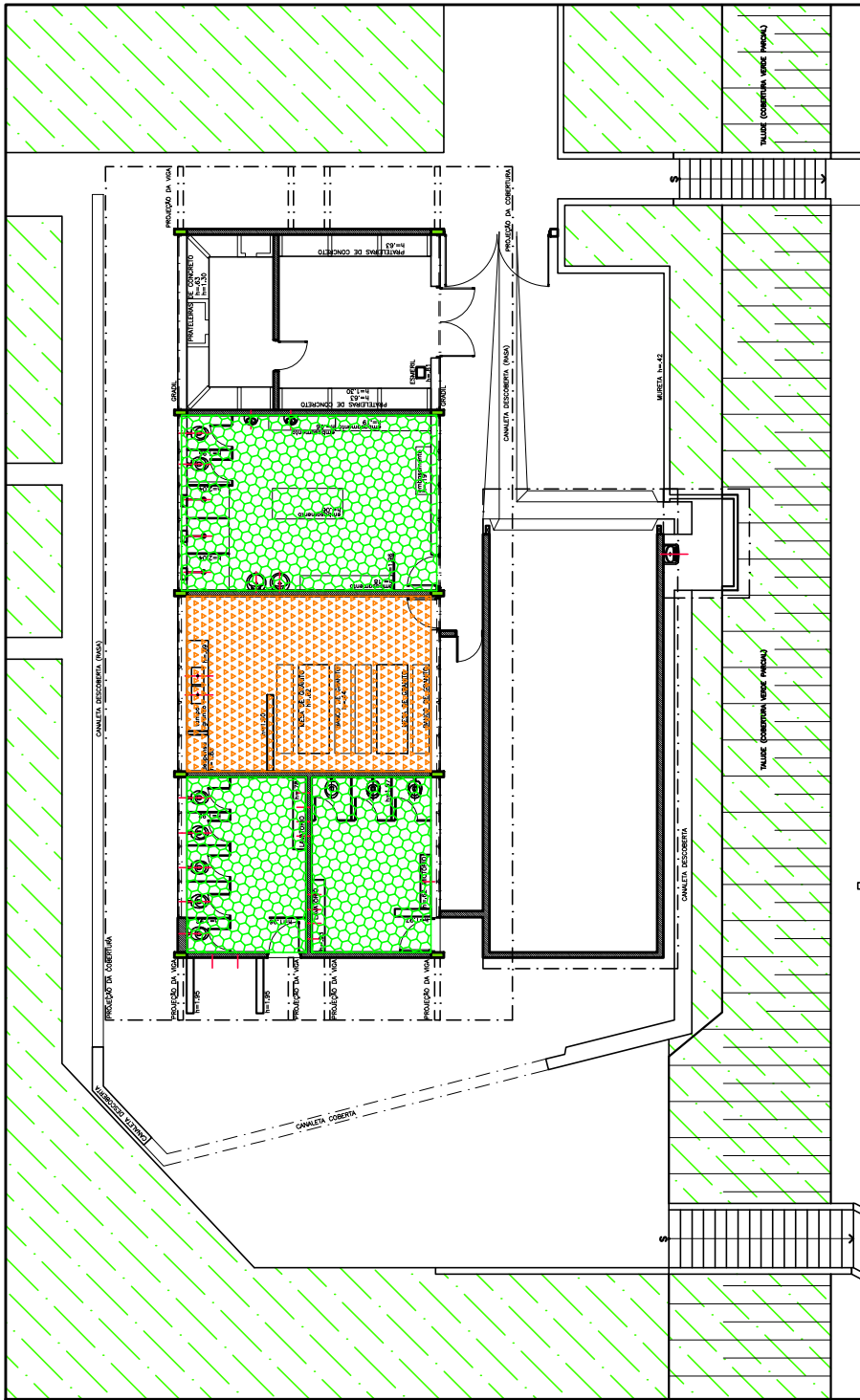

1 VESTIÁRIO/REFEITÓRIO
FL. ESCALA: 1:200



ÁREAS MOLHADAS (SANITÁRIOS PÚBLICOS E VESTIÁRIOS) = 466,25m²



ÁREA DO REFEITÓRIO = 32,73m²



ÁREAS VERDES

PENAS:

CONFIGURAÇÃO DE PENAS		
01	7	0.1
02	7	0.2
03	7	0.3
04	7	0.4
05	7	0.5
06	7	0.6
07	7	0.1
08	7	0.08
09	7	0.08
10	10	0.2
11	11	0.2
12	12	0.2
13	13	0.2
14	14	0.2
15	15	0.2
250	250	0.2
251	251	0.2
252	252	0.2
253	253	0.2
254	254	0.2
255	255	0.00

DEPARTAMENTO TÉCNICO DE CEMITÉRIOS - FM3
DIVISÃO TÉCNICA DE PROJETOS



DIRETOR DO DEPARTAMENTO TÉCNICO DE CEMITÉRIOS: ENG.º RAFAEL FERNANDES DE SOUZA		ASSUNTO: LEVANTAMENTO CADASTRAL DE EDIFICAÇÃO	FOLHA:
DIRETOR DA DIVISÃO DE OBRAS E FISCALIZAÇÃO: ENG.º EMILLE CARLA FERNANDES DA SILVA		OBJETO: PRÉDIO VESTIÁRIO/REFORMATÓRIO/SANIT. PÚBLICOS	03
PROJETO: CHEFE DE SEÇÃO TÉCNICA DE FISCALIZAÇÃO ARQUITETO ESTEVAM MARTINS		LOCAL: ESTRADA DO PINHEIRINHO, 860	
DESENHO: LUAN TEIXEIRA / RÔMULO MACHADO		CONTEÚDO: INDICAÇÃO E DIFERENCIAÇÃO DE USOS NO EDIFÍCIO ONDE ABRIGA VESTIÁRIO E REFEITÓRIO DO CEMITÉRIO DOM BOSCO	ESCALA: 1:200
DATA: 21/07/2017	REVISÃO: 00	ARQUIVO DIGITAL: SF-DBC-17104-LEV-PL_03_R00	

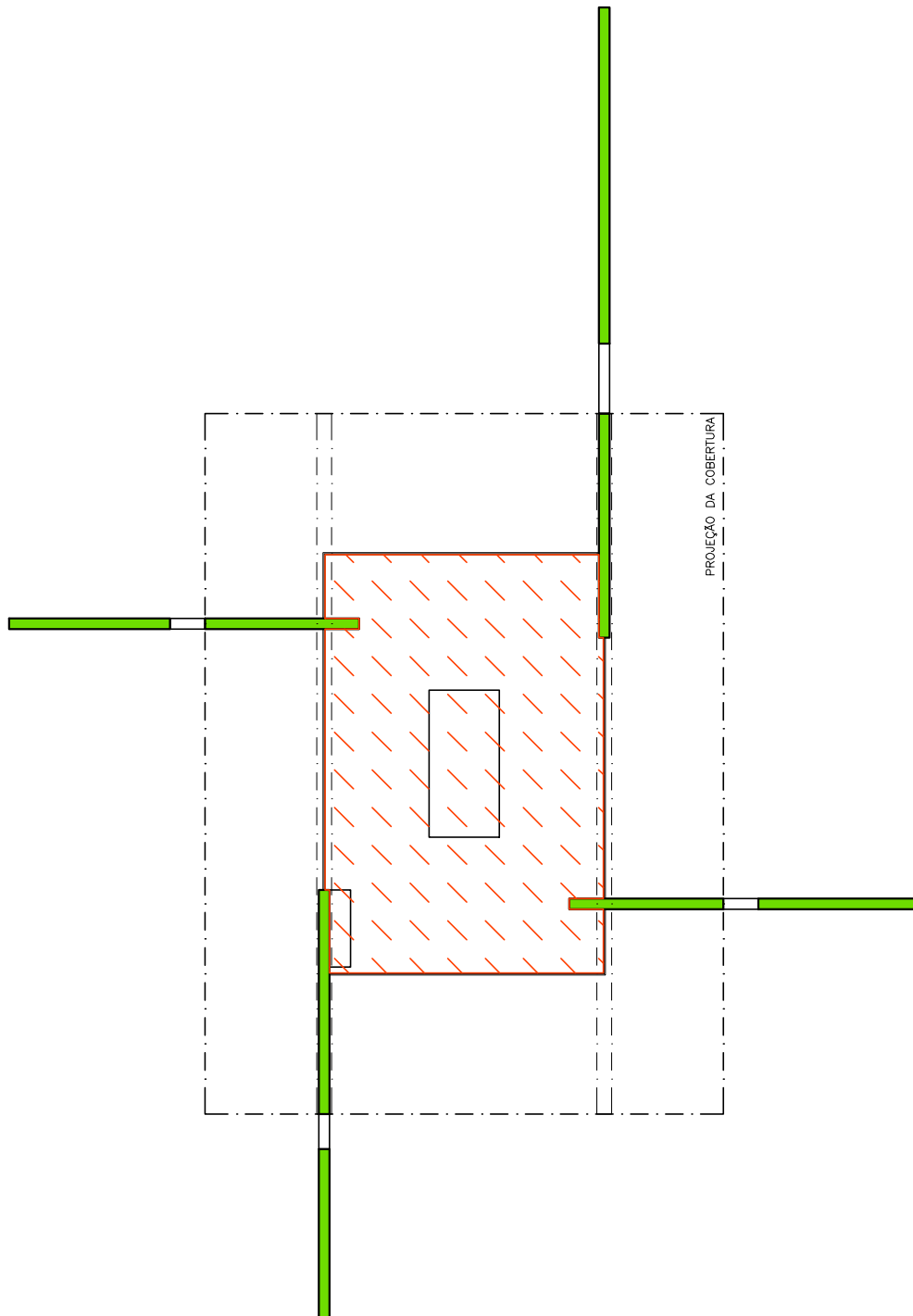

1
FL.

CAPELA

ESCALA: 1:100



ÁREA DA CAPELA = 23,41m²

PENAS:

CONFIGURAÇÃO DE PENAS

01	7	0.1
02	7	0.2
03	7	0.3
04	7	0.4
05	7	0.5
06	7	0.6
07	7	0.1
08	7	0.08
09	7	0.08
10	10	0.2
11	11	0.2
12	12	0.2
13	13	0.2
14	14	0.2
15	15	0.2
250	250	0.2
251	251	0.2
252	252	0.2
253	253	0.2
254	254	0.2
255	255	0.00

DEPARTAMENTO TÉCNICO DE CEMITÉRIOS - FM3

DIVISÃO TÉCNICA DE PROJETOS



DIRETOR DO DEPARTAMENTO TÉCNICO DE CEMITÉRIOS: ENG. RAFAEL FERNANDES DE SOUZA			ASSUNTO:	LEVANTAMENTO CADASTRAL DE EDIFICAÇÃO	FOLHA:
DIRETOR DA DIVISÃO DE OBRAS E FISCALIZAÇÃO: ENG. EMILLE CARLA FERNANDES DA SILVA			OBJETO:	CAPELA DO CEMITÉRIO DOM BOSCO	05
PROJETO: CHEFE DE SEÇÃO TÉCNICA DE FISCALIZAÇÃO ARQUITETO ESTEVAM MARTINS			LOCAL:	ESTRADA DO PINHEIRINHO, 860	
DESENHO: LUAN TEIXEIRA / RÔMULO MACHADO			CONTEÚDO:	INDICAÇÃO E DIFERENCIAÇÃO DE USOS NO EDIFÍCIO ONDE ABRIGA A CAPELA DO CEMITÉRIO DOM BOSCO	ESCALA:
DATA:	REVISÃO:	ARQUIVO DIGITAL:			1:100
21/07/2017	00	SF-DBC-17105-LEV-PL-04_R00			