



CONCORRÊNCIA Nº EC/001/2022/SGM-SEDP

OBJETO: CONCESSÃO DOS SERVIÇOS CEMITERIAIS, ENVOLVENDO A GESTÃO, OPERAÇÃO, MANUTENÇÃO, EXPLORAÇÃO, REVITALIZAÇÃO E EXPANSÃO DOS 22 (VINTE E DOIS) CEMITÉRIOS E CREMATÓRIOS PÚBLICOS E DA PRESTAÇÃO DE SERVIÇOS FUNERÁRIOS NO MUNICÍPIO DE SÃO PAULO.

ANEXO VII – MEMORIAL DESCRITIVO DA ÁREA

SUBANEXO II – PLANTAS DOS CEMITÉRIOS e CREMATÓRIO

APÊNDICE XVII – CEMITÉRIO SAUDADE



1. INTRODUÇÃO







1.1. O presente APÊNDICE DO SUBANEXO II – PLANTAS DOS CEMITÉRIOS E CREMATÓRIO é composto pelas plantas do CEMITÉRIO SAUDADE.

1.2. Os dados aqui reunidos não eximem as LICITANTES de realizarem consultas formais à Administração Pública Municipal no caso de eventuais divergências entre os dados deste Subanexo e outras fontes de informação.

Perímetro total do Cemitério = 1611,43m

Áreas:

- Total do Cemitério = 133463,43m²
- Circulação = 43602,16m²
- Jazigos = 35614,02m²
- Quadra Geral = 43613,46m²
- Gavetas = 7799,28m²
- Edificações = 1308,97m²

-  GAVETAS
-  JAZIGOS
-  QUADRA GERAL
-  CIRCULAÇÃO
-  + ESTACIONAMENTO
-  + PASSEIO
-  ÁREA EDIFICADA

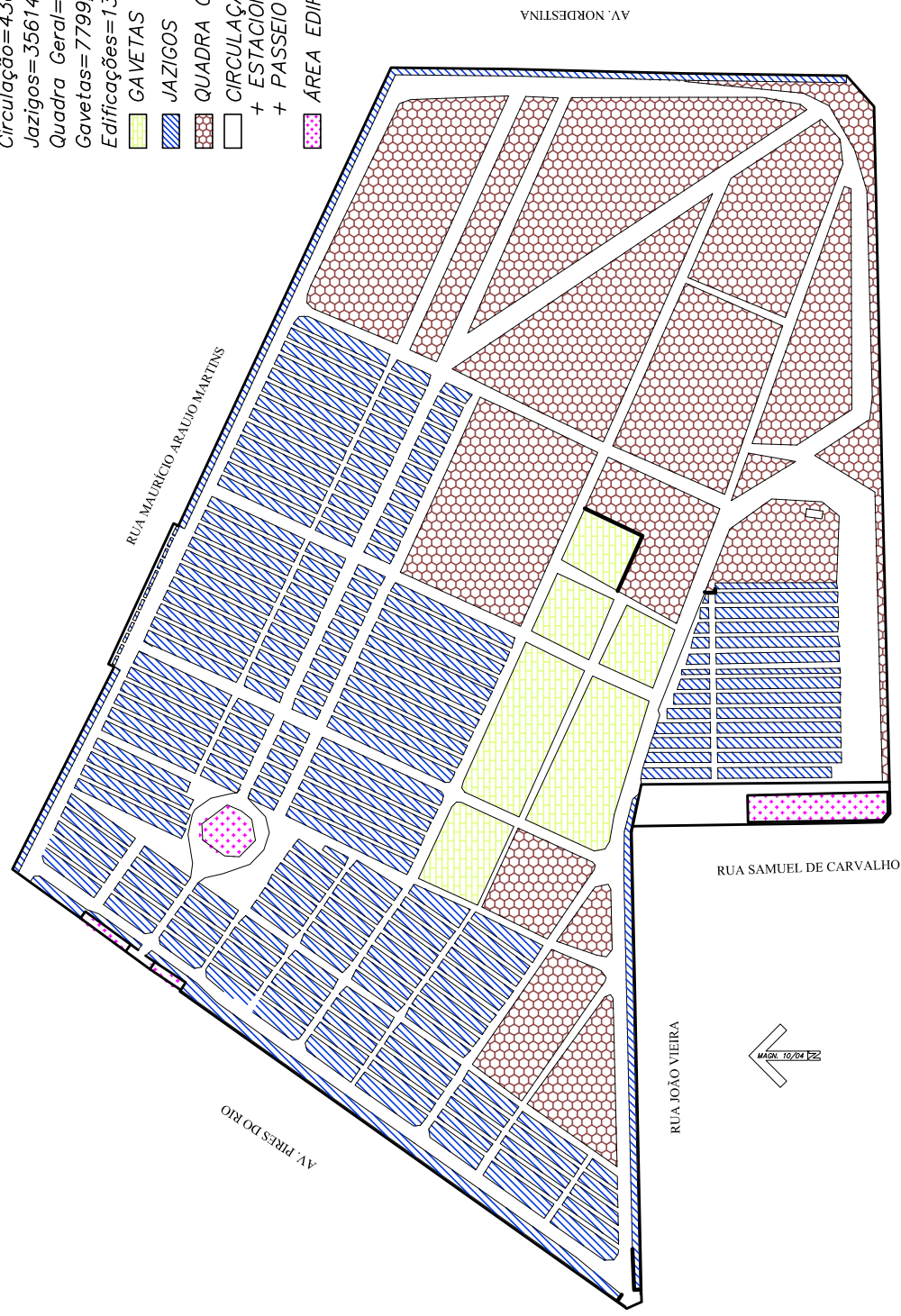

RUA CANDIDA DE CARVALHO



PENAS:

CONFIGURAÇÃO DE PENAS		
01	7	0,1
02	7	0,2
03	7	0,3
04	7	0,4
05	7	0,5
06	7	0,6
07	7	0,1
08	7	0,08
09	7	0,08
10	10	0,2
11	11	0,2
12	12	0,2
13	13	0,2
14	14	0,2
15	15	0,2
250	250	0,2
251	251	0,2
252	252	0,2
253	253	0,2
254	254	0,2
255	255	0,00

DEPARTAMENTO TÉCNICO DE CEMITÉRIOS - FM3

DIVISÃO TÉCNICA DE PROJETOS



DIRETOR DO DEPARTAMENTO TÉCNICO DE CEMITÉRIOS: ENG. RAFAEL FERNANDES DE SOUZA		ASSUNTO: LEVANTAMENTO CADASTRAL DE PARCELAMENTO E USOS	FOLHA:
DIRETOR DA DIVISÃO DE OBRAS E FISCALIZAÇÃO: ENG. EMILLE CARLA FERNANDES DA SILVA		OBJETO: CEMITÉRIO SAÚDE	01
PROJETO: CHEFE DE SEÇÃO TÉCNICA DE FISCALIZAÇÃO ARQUITETO ESTEVAM MARTINS		LOCAL: RUA CANDIDA DE CARVALHO, N°60 - SÃO MIGUEL PAULISTA - SP	
DESENHO: LUAN TEIXEIRA / ARQ. RÔMULO MACHADO		CONTEÚDO: INDICAÇÃO DE USO E PARCELAMENTO DE TERRITÓRIO DO CEMITÉRIO SAÚDE	ESCALA: GRÁFICA
DATA: 20/07/2017	REVISÃO: 00	ARQUIVO DIGITAL: SF-SDD-17100-LEV-PL-01_R00	

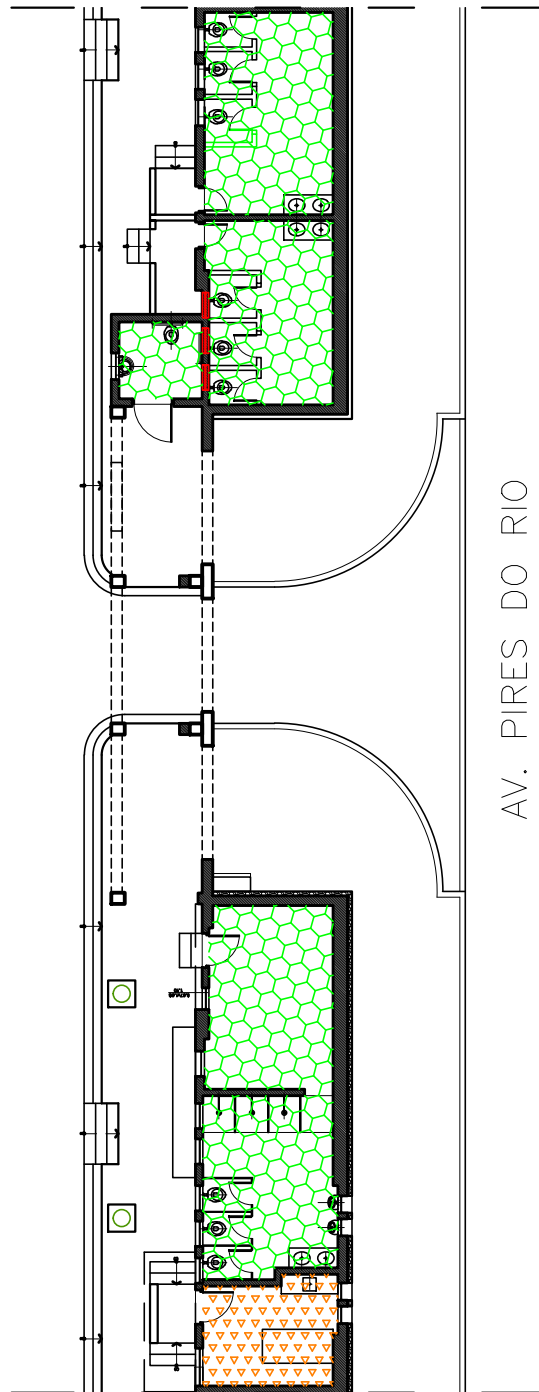

AV. PIRES DO RIO



ÁREAS MOLHADAS= 71,53m²



ÁREA DO REFEITÓRIO= 9,72m²

1
FL.01

PLANTA BAIXA VESTIÁRIOS/REFEITÓRIOS PROXIMOS À AV. PIRES DO RIO

ESCALA: 1/200

PENAS:

CONFIGURAÇÃO DE PENAS





01	7	0,1
02	7	0,2
03	7	0,3
04	7	0,4
05	7	0,5
06	7	0,6
07	7	0,1
08	7	0,08
09	7	0,08
10	10	0,2
11	11	0,2
12	12	0,2
13	13	0,2
14	14	0,2
15	15	0,2
250	250	0,2
251	251	0,2
252	252	0,2
253	253	0,2
254	254	0,2
255	255	0,00

DEPARTAMENTO TÉCNICO DE CEMITÉRIOS - FM3
DIVISÃO TÉCNICA DE PROJETOS

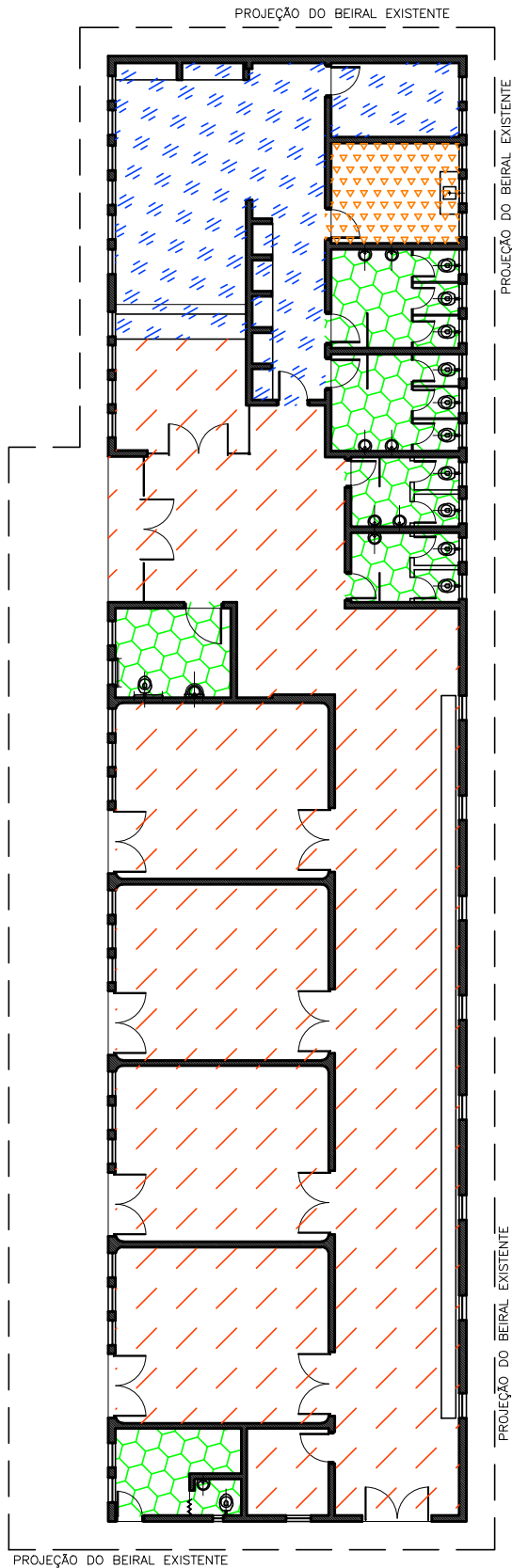

DIRETOR DO DEPARTAMENTO TÉCNICO DE CEMITÉRIOS: ENG. RAFAEL FERNANDES DE SOUZA	ASSUNTO: LEVANTAMENTO CADASTRAL DE EDIFICAÇÃO	FOLHA:
DIRETOR DA DIVISÃO DE OBRAS E FISCALIZAÇÃO: ENG. EMILLE CARLA FERNANDES DA SILVA	OBJETO: COMPLEXO ARQUITETÔNICO DO CEMITÉRIO SAÚDE	02
PROJETO: CHEFE DE SEÇÃO TÉCNICA DE FISCALIZAÇÃO ARQUITETO ESTEVAM MARTINS	LOCAL: AV. PIRES DO RIO, S/Nº - SÃO MIGUEL PAULISTA - SÃO PAULO - SP	
DESENHO: LUAN TEIXEIRA / ARQ. RÔMULO MACHADO	CONTEÚDO: INDICAÇÃO E DIFERENCIAÇÃO DE USOS NOS EDIFÍCIOS ONDE ABRIGAM VESTIÁRIOS E REFEITÓRIOS DO CEMITÉRIO SAÚDE	ESCALA: 1/200
DATA: 26/07/2017	REVISÃO: 00	ARQUIVO DIGITAL: SF-SDD-17101-LEV-PL-02_R00



-  ÁREA DA ADMINISTRAÇÃO= 55,72m²
-  ÁREAS MOLHADAS= 48,91m²
-  ÁREA DO REFEITÓRIO= 10,29m²
-  CIRCULAÇÃO= 264,22m²

1 PLANTA BAIXA VELÓRIO DO CEMITÉRIO SAÚDE
FL.01 ESCALA: 1/200

PENAS:

CONFIGURAÇÃO DE PENAS		
01	7	0.1
02	7	0.2
03	7	0.3
04	7	0.4
05	7	0.5
06	7	0.6
07	7	0.1
08	7	0.08
09	7	0.08
10	10	0.2
11	11	0.2
12	12	0.2
13	13	0.2
14	14	0.2
15	15	0.2
250	250	0.2
251	251	0.2
252	252	0.2
253	253	0.2
254	254	0.2
255	255	0.00

DEPARTAMENTO TÉCNICO DE CEMITÉRIOS - FM3

DIVISÃO TÉCNICA DE PROJETOS



DIRETOR DO DEPARTAMENTO TÉCNICO DE CEMITÉRIOS: ENG. RAFAEL FERNANDES DE SOUZA		ASSUNTO: LEVANTAMENTO CADASTRAL DE EDIFICAÇÃO	03
DIRETOR DA DIVISÃO DE OBRAS E FISCALIZAÇÃO: ENG. EMILLE CARLA FERNANDES DA SILVA		OBJETO: VELÓRIO E ADM. DO CEMITÉRIO SAÚDE	
PROJETO: CHEFE DE SEÇÃO TÉCNICA DE FISCALIZAÇÃO ARQUITETO ESTEVAM MARTINS		LOCAL: RUA CÂNDIDA DE CARVALHO, N° 60 - SÃO M. PAULISTA - SÃO PAULO	03
DESENHO: LUAN TEIXEIRA / ARQ. RÔMULO MACHADO		CONTEÚDO: INDICAÇÃO E DIFERENCIAÇÃO DE USOS NO EDIFÍCIO ONDE ABRIGA O VELÓRIO DO CEMITÉRIO SAÚDE	
DATA: 26/07/2017	REVISÃO: 00	ARQUIVO DIGITAL: SF-SDD-17103-LEV-PL-01_R00	ESCALA: 1/200

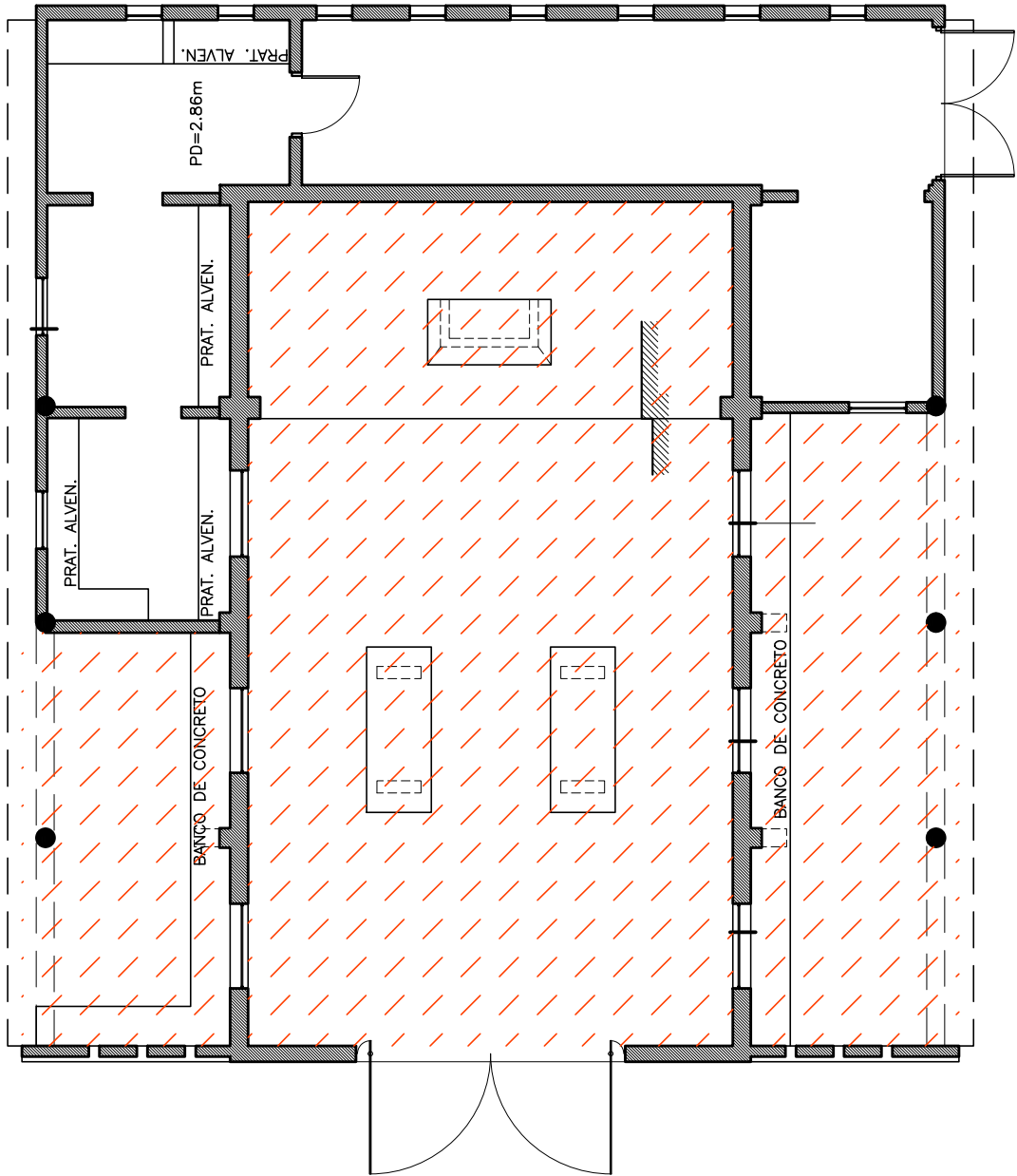

 CIRCULAÇÃO= 121,15m²

1 PLANTA BAIXA CAPELA DO CEMITÉRIO SAÚDE
FL.01 ESCALA: 1/100

PENAS:

CONFIGURAÇÃO DE PENAS		
01	7	0,1
02	7	0,2
03	7	0,3
04	7	0,4
05	7	0,5
06	7	0,6
07	7	0,1
08	7	0,08
09	7	0,08
10	10	0,2
11	11	0,2
12	12	0,2
13	13	0,2
14	14	0,2
15	15	0,2
250	250	0,2
251	251	0,2
252	252	0,2
253	253	0,2
254	254	0,2
255	255	0,00

DEPARTAMENTO TÉCNICO DE CEMITÉRIOS - FM3
DIVISÃO TÉCNICA DE PROJETOS



DIRETOR DO DEPARTAMENTO TÉCNICO DE CEMITÉRIOS: ENG. RAFAEL FERNANDES DE SOUZA		ASSUNTO: LEVANTAMENTO CADASTRAL DE EDIFICAÇÃO	FOLHA:
DIRETOR DA DIVISÃO DE OBRAS E FISCALIZAÇÃO ENG. EMILLE CARLA FERNANDES DA SILVA		OBJETO: CAPELA DO CEMITÉRIO SAÚDE	04
PROJETO: CHEFE DE SEÇÃO TÉCNICA DE FISCALIZAÇÃO ARQUITETO ESTEVAM MARTINS		LOCAL: RUA CÂNDIDA DE CARVALHO, N° 60 - SÃO M. PAULISTA - SÃO PAULO	
DESENHO: LUAN TEIXEIRA / ARQ. RÔMULO MACHADO		CONTEÚDO: INDICAÇÃO E DIFERENCIAÇÃO DE USOS NO EDIFÍCIO ONDE ABRIGA A CAPELA DO CEMITÉRIO SAÚDE	ESCALA: 1/100
DATA: 26/07/2017	REVISÃO: 00	ARQUIVO DIGITAL: SF-SDD-17103-LEV-PL-04_R00	