



**CONCORRÊNCIA Nº EC/001/2022/SGM-SEDP**

**OBJETO:** CONCESSÃO DOS SERVIÇOS CEMITERIAIS, ENVOLVENDO A GESTÃO, OPERAÇÃO, MANUTENÇÃO, EXPLORAÇÃO, REVITALIZAÇÃO E EXPANSÃO DOS 22 (VINTE E DOIS) CEMITÉRIOS E CREMATÓRIOS PÚBLICOS E DA PRESTAÇÃO DE SERVIÇOS FUNERÁRIOS NO MUNICÍPIO DE SÃO PAULO.

**ANEXO VII – MEMORIAL DESCRITIVO DA ÁREA**

**SUBANEXO II – PLANTAS DOS CEMITÉRIOS e CREMATÓRIO**

**APÊNDICE XXI – CEMITÉRIO VILA MARIANA**



## **1. INTRODUÇÃO**

**1.1.** O presente APÊNDICE DO SUBANEXO II – PLANTAS DOS CEMITÉRIOS E CREMATÓRIO é composto pelas plantas do CEMITÉRIO VILA MARIANA.

**1.2.** Os dados aqui reunidos não eximem as LICITANTES de realizarem consultas formais à Administração Pública Municipal no caso de eventuais divergências entre os dados deste Subanexo e outras fontes de informação.

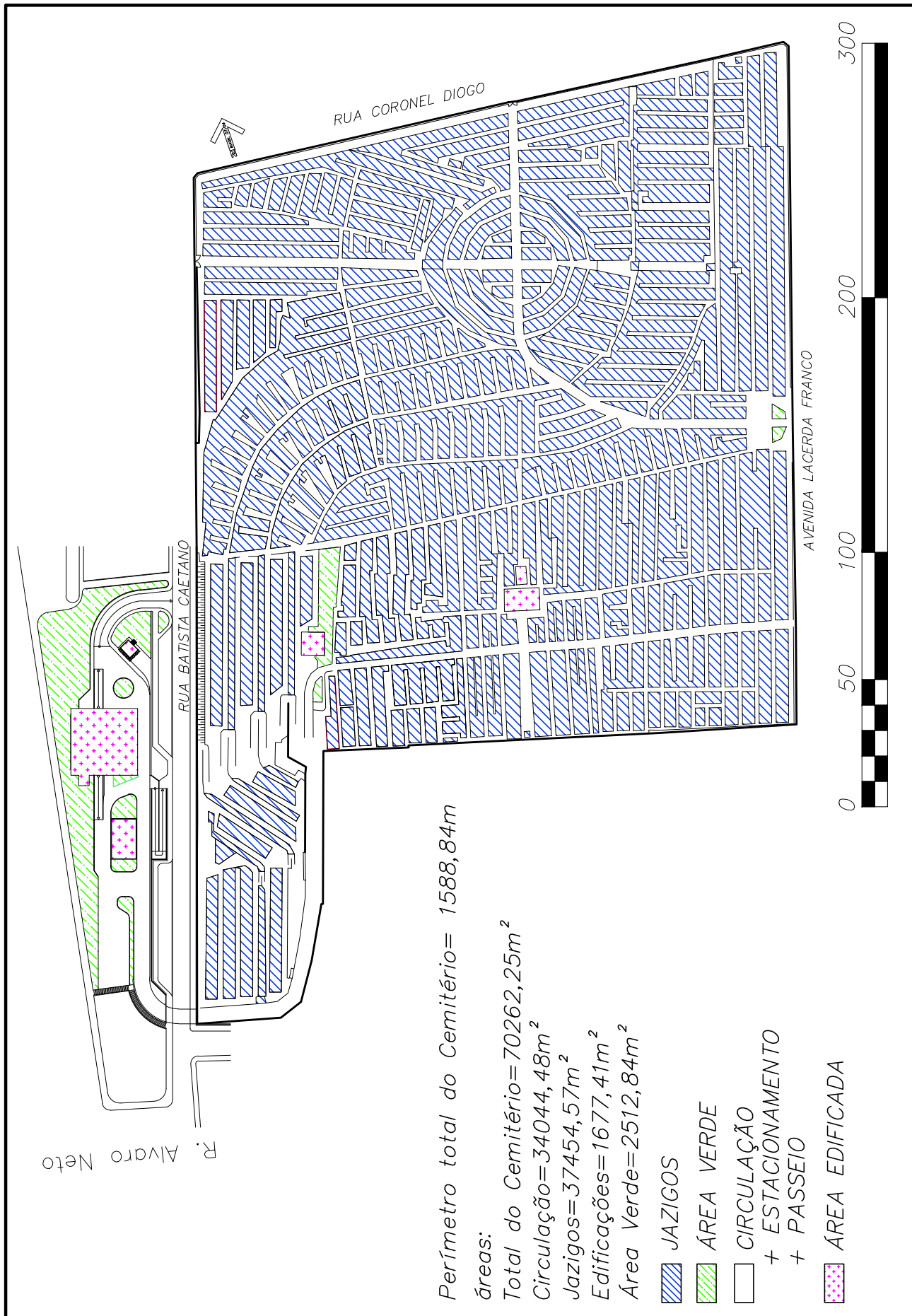

Perímetro total do Cemitério = 1588,84m

áreas:

Total do Cemitério = 70262,25m<sup>2</sup>

Circulação = 34044,48m<sup>2</sup>

Jazigos = 37454,57m<sup>2</sup>

Edificações = 1677,41m<sup>2</sup>

Área Verde = 2512,84m<sup>2</sup>

 JAZIGOS

 ÁREA VERDE

 CIRCULAÇÃO

+ ESTACIONAMENTO

+ PASSEIO

 ÁREA EDIFICADA

PENAS:

CONFIGURAÇÃO DE PENAS

01	7	0,1
02	7	0,2
03	7	0,3
04	7	0,4
05	7	0,5
06	7	0,6
07	7	0,1
08	7	0,08
09	7	0,08
10	10	0,2
11	11	0,2
12	12	0,2
13	13	0,2
14	14	0,2
15	15	0,2



250	250	0,2
251	251	0,2
252	252	0,2
253	253	0,2
254	254	0,2
255	255	0,00

**DEPARTAMENTO TÉCNICO DE CEMITÉRIOS - FM3**  
DIVISÃO TÉCNICA DE PROJETOS

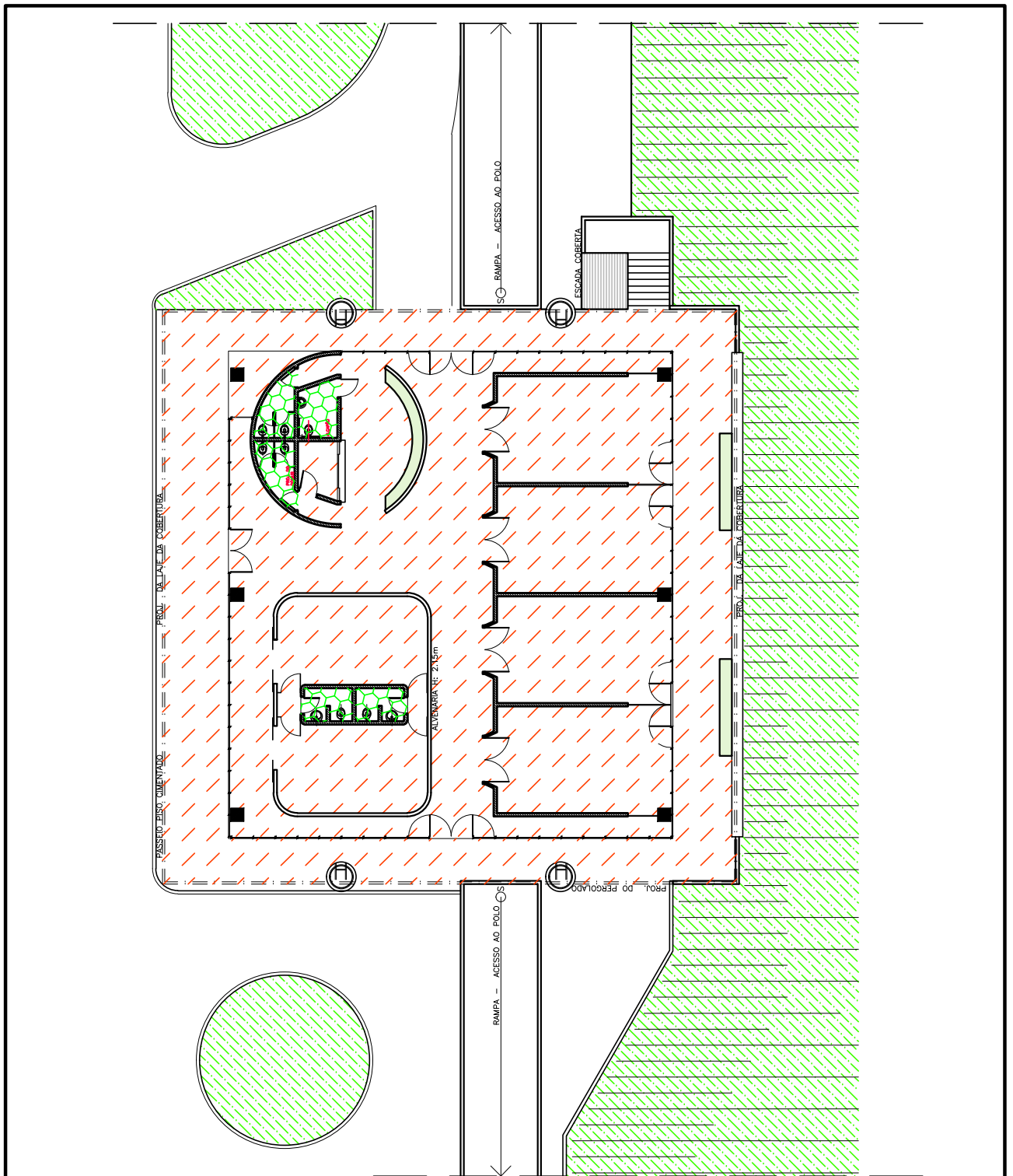
DIRETOR DO DEPARTAMENTO TÉCNICO DE CEMITÉRIOS: ENG. RAFAEL FERNANDES DE SOUZA		ASSUNTO: LEVANTAMENTO CADASTRAL DE PARCELAMENTO E USOS	FOLHA: <b>01</b>
DIRETOR DA DIVISÃO DE OBRAS E FISCALIZAÇÃO: ENG. EMILLE CARLA FERNANDES DA SILVA		OBJETO: CEMITÉRIO VILA MARIANA	ESCALA: GRÁFICA
PROJETO: CHEFE DE SEÇÃO TÉCNICA DE FISCALIZAÇÃO ARQUITETO ESTEVAM MARTINS		LOCAL: AV. LACERDA FRANCO, Nº2012 - VILA MARIANA - SÃO PAULO - SP	
DESENHO: LUAN TEIXEIRA /RÔMULO MACHADO		CONTEUDO: INDICAÇÃO DE USO E PARCELAMENTO DE TERRITÓRIO DO CEMITÉRIO VILA MARIANA	
DATA: 20/07/2017	REVISÃO: 00	ARQUIVO DIGITAL: SF-VMN-17106-LEV-PL-01_R00	



**1 PLANTA BAIXA VELÓRIO VILA MARIANA**  
 ESCALA: 1/250

-  ÁREAS MOLHADAS= 19,70m<sup>2</sup>
-  CIRCULAÇÃO= 614,92m<sup>2</sup>
-  ÁREAS VERDES

PENAS:

CONFIGURAÇÃO DE PENAS		
01	7	0.1
02	7	0.2
03	7	0.3
04	7	0.4
05	7	0.5
06	7	0.6
07	7	0.1
08	7	0.08
09	7	0.08
10	10	0.2
11	11	0.2
12	12	0.2
13	13	0.2
14	14	0.2
15	15	0.2
250	250	0.2
251	251	0.2
252	252	0.2
253	253	0.2
254	254	0.2
255	255	0.00





**DEPARTAMENTO TÉCNICO DE CEMITÉRIOS - FM3**  
 DIVISÃO TÉCNICA DE PROJETOS

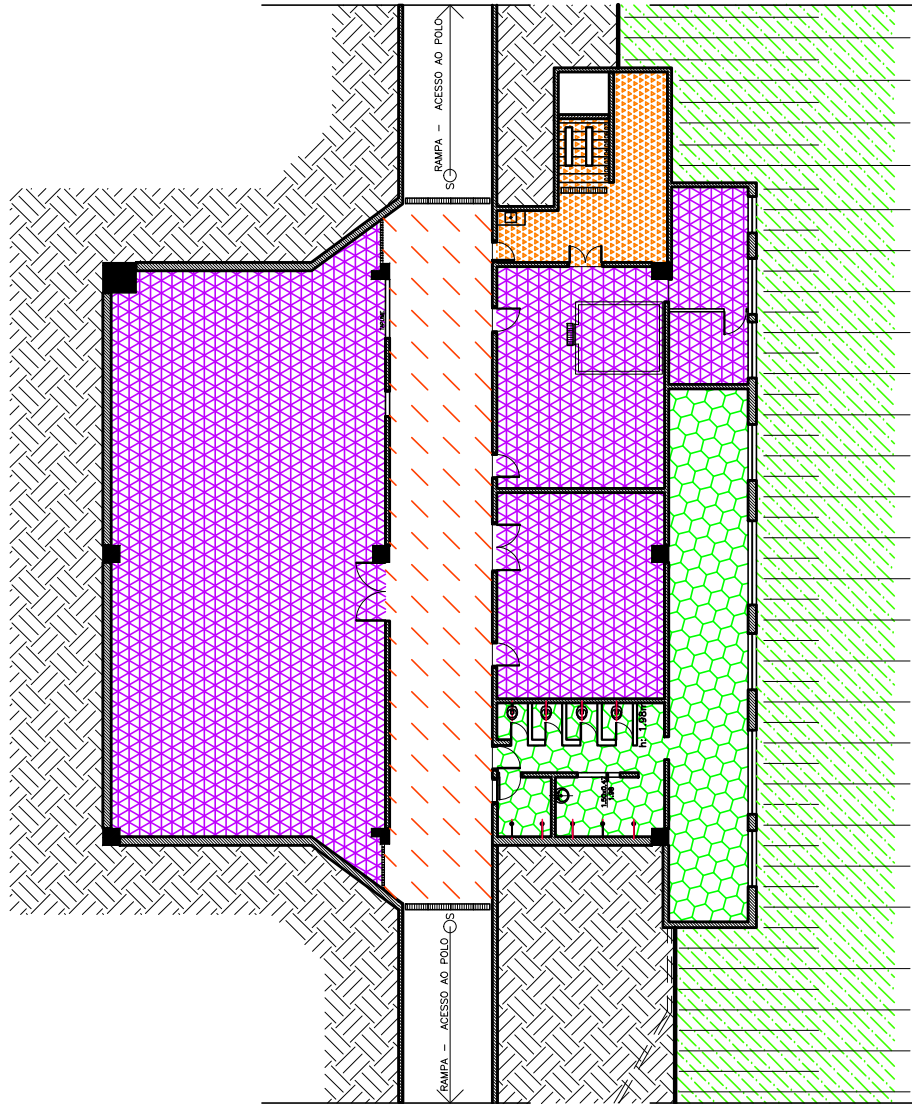

DIRETOR DO DEPARTAMENTO TÉCNICO DE CEMITÉRIOS: ENG. RAFAEL FERNANDES DE SOUZA		ASSUNTO: LEVANTAMENTO CADASTRAL DE EDIFICAÇÃO	FOLHA:
DIRETOR DA DIVISÃO DE OBRAS E FISCALIZAÇÃO ENG. EMILLE CARLA FERNANDES DA SILVA		OBJETO: VELÓRIO DO CEMITÉRIO VILA MARIANA	<b>02</b>
PROJETO: CHEFE DE SEÇÃO TÉCNICA DE FISCALIZAÇÃO ARQUITETO ESTEVAM MARTINS		LOCAL: AV. LACERDA FRANCO, Nº2012 - VILA MARIANA - SÃO PAULO - SP	
DESENHO: LUAN TEIXEIRA / ARQ. RÔMULO MACHADO		CONTEÚDO: INDICAÇÃO E DIFERENCIAÇÃO DE USOS NOS EDIFÍCIOS ONDE ABRIGA O VELÓRIO DO CEMITÉRIO VILA MARIANA	ESCALA: 1/250
DATA: 31/07/2017	REVISÃO: 00	ARQUIVO DIGITAL: SF-VMN-17107-LEV-PL-02_R00	



**1 PLANTA BAIXA PÓLO NO VILA MARIANA**  
 ESCALA: 1/250

-  ÁREA DO PÓLO= 305,02m<sup>2</sup>
-  ÁREA DO REFEITÓRIO= 26,48m<sup>2</sup>
-  ÁREAS MOLHADAS= 78,45m<sup>2</sup>
-  CIRCULAÇÃO= 91,61m<sup>2</sup>
-  ÁREAS VERDES

PENAS:

CONFIGURAÇÃO DE PENAS		
01	7	0.1
02	7	0.2
03	7	0.3
04	7	0.4
05	7	0.5
06	7	0.6
07	7	0.1
08	7	0.08
09	7	0.08
10	10	0.2
11	11	0.2
12	12	0.2
13	13	0.2
14	14	0.2
15	15	0.2
250	250	0.2
251	251	0.2
252	252	0.2
253	253	0.2
254	254	0.2
255	255	0.00





**DEPARTAMENTO TÉCNICO DE CEMITÉRIOS - FM3**  
 DIVISÃO TÉCNICA DE PROJETOS

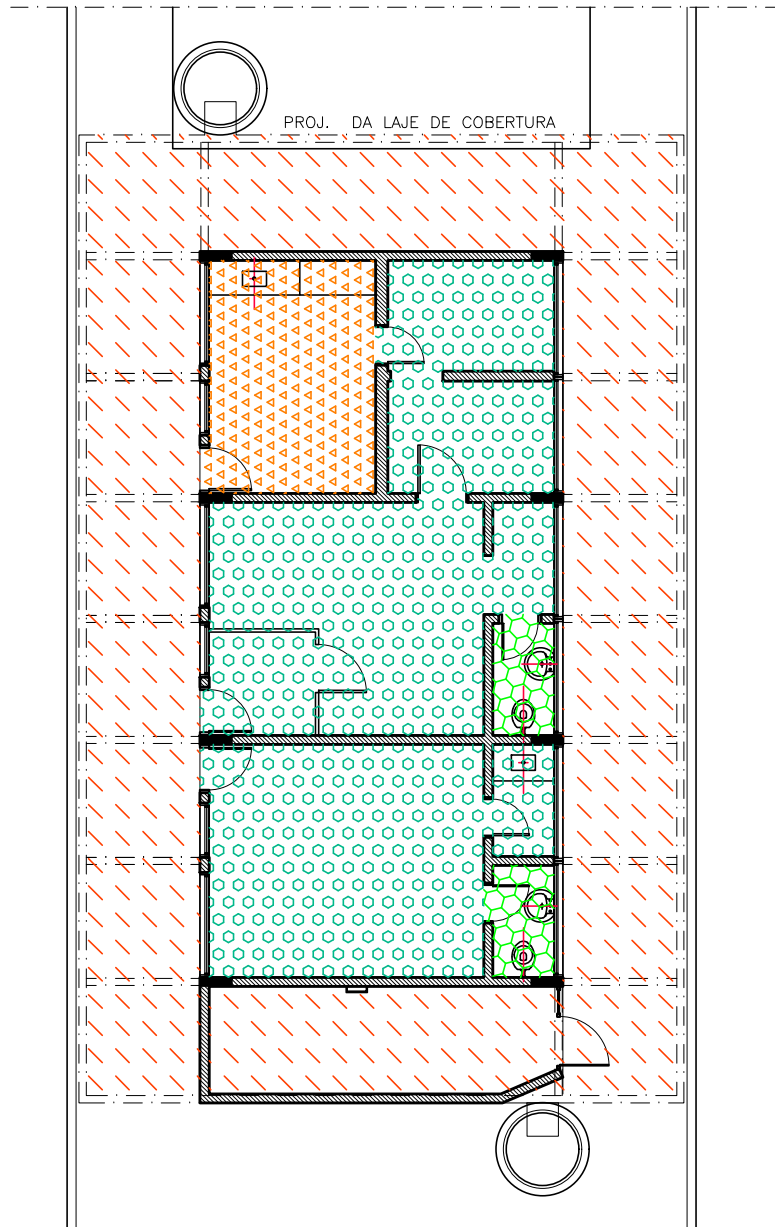

DIRETOR DO DEPARTAMENTO TÉCNICO DE CEMITÉRIOS: ENG. RAFAEL FERNANDES DE SOUZA		ASSUNTO: LEVANTAMENTO CADASTRAL DE EDIFICAÇÃO	FOLHA:
DIRETOR DA DIVISÃO DE OBRAS E FISCALIZAÇÃO: ENG. EMILLE CARLA FERNANDES DA SILVA		OBJETO: PÓLO DO CEMITÉRIO VILA MARIANA	<b>03</b>
PROJETO: CHEFE DE SEÇÃO TÉCNICA DE FISCALIZAÇÃO ARQUITETO ESTEVAM MARTINS		LOCAL: AV. LACERDA FRANCO, N°2012 - VILA MARIANA - SÃO PAULO - SP	
DESENHO: LUAN TEIXEIRA / ARQ. RÔMULO MACHADO		CONTEUDO: INDICAÇÃO E DIFERENCIAÇÃO DE USOS NOS EDIFÍCIOS ONDE ABRIGA O PÓLO DO CEMITÉRIO VILA MARIANA	ESCALA: 1/250
DATA: 31/07/2017	REVISÃO: 00	ARQUIVO DIGITAL: SF-VMN-17107-LEV-PL-03_R00	



**1** PLANTA BAIXA TRÁFEGO  
FL. ESCALA: 1/125

-  ÁREA DE REFEITÓRIO= 10,70m<sup>2</sup>
-  CIRCULAÇÃO= 85,92m<sup>2</sup>
-  TRÁFEGO= 49,65m<sup>2</sup>
-  ÁREAS MOLHADAS= 3,90m<sup>2</sup>

PENAS:

CONFIGURAÇÃO DE PENAS		
01	7	0.1
02	7	0.2
03	7	0.3
04	7	0.4
05	7	0.5
06	7	0.6
07	7	0.1
08	7	0.08
09	7	0.08
10	10	0.2
11	11	0.2
12	12	0.2
13	13	0.2
14	14	0.2
15	15	0.2
250	250	0.2
251	251	0.2
252	252	0.2
253	253	0.2
254	254	0.2
255	255	0.00

**DEPARTAMENTO TÉCNICO DE CEMITÉRIOS - FM3**  
DIVISÃO TÉCNICA DE PROJETOS

DIRETOR DO DEPARTAMENTO TÉCNICO DE CEMITÉRIOS: ENG. RAFAEL FERNANDES DE SOUZA		ASSUNTO: LEVANTAMENTO CADASTRAL DE EDIFICAÇÃO	FOLHA:
DIRETOR DA DIVISÃO DE OBRAS E FISCALIZAÇÃO: ENG. EMILLE CARLA FERNANDES DA SILVA		OBJETO: TRÁFEGO NO CEMITÉRIO VILA MARIANA	<b>04</b>
PROJETO: CHEFE DE SEÇÃO TÉCNICA DE FISCALIZAÇÃO ARQUITETO ESTEVAM MARTINS		LOCAL: RUA BATISTA CAETANO, S/Nº - VILA MARIANA - SÃO PAULO - SP	
DESENHO: LUAN TEIXEIRA / ARQ. RÔMULO MACHADO		CONTEUDO: INDICAÇÃO E DIFERENCIAÇÃO DE USOS NO EDIFÍCIO ONDE ABRIGA O TRÁFEGO DO CEMITÉRIO VILA MARIANA	ESCALA: 1/125
DATA: 25/07/2017	REVISÃO: 00	ARQUIVO DIGITAL: SF-VMN-17108-LEV-PL-04_R00	

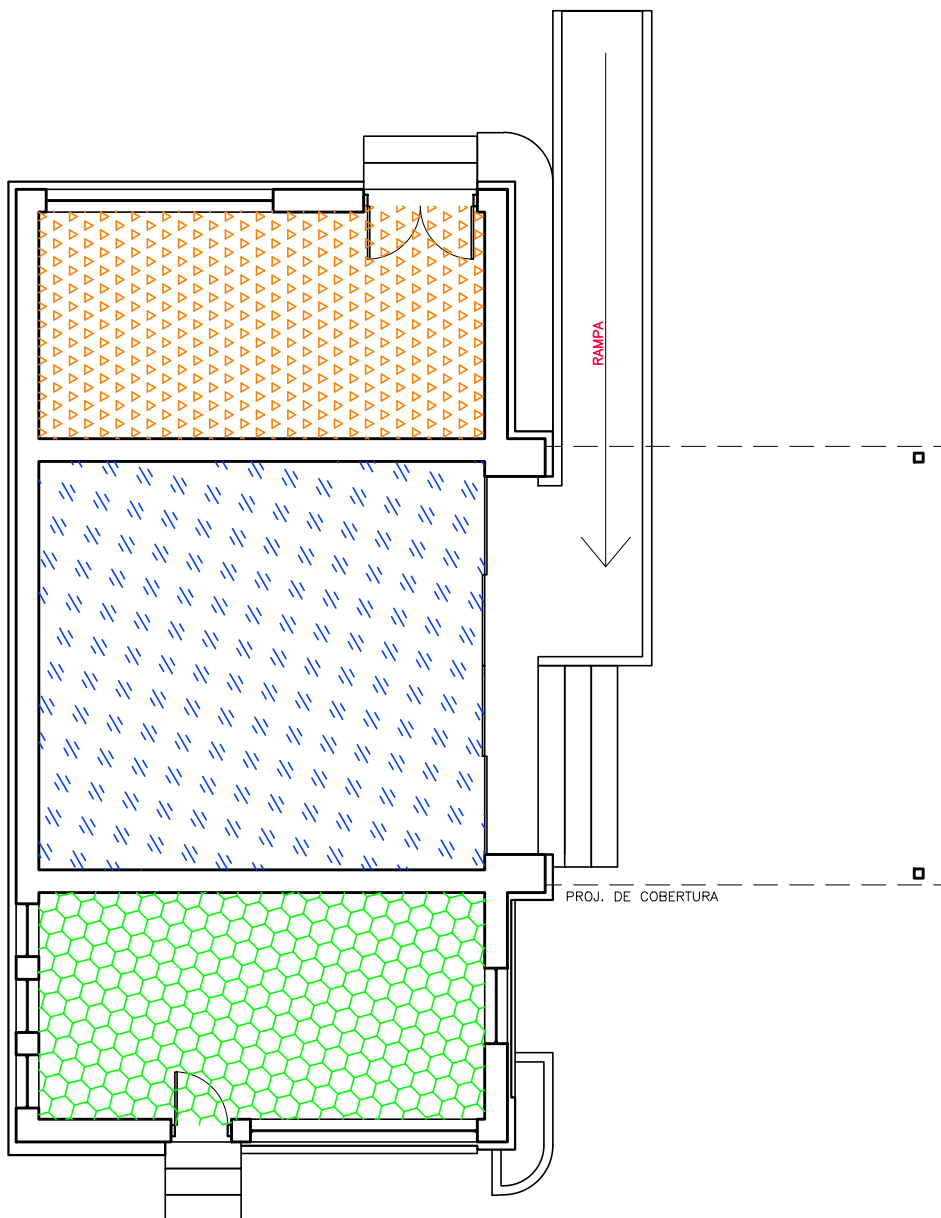

**1** PLANTA BAIXA ADMINISTRAÇÃO  
FL.01 ESCALA: 1/100



ÁREA DA ADMINISTRAÇÃO= 31,86m<sup>2</sup>



ÁREAS MOLHADAS= 17,76m<sup>2</sup>



ÁREA DO REFEITÓRIO= 17,81m<sup>2</sup>

PENAS:

CONFIGURAÇÃO DE PENAS

01	7	0.1
02	7	0.2
03	7	0.3
04	7	0.4
05	7	0.5
06	7	0.6
07	7	0.1
08	7	0.08
09	7	0.08
10	10	0.2
11	11	0.2
12	12	0.2
13	13	0.2
14	14	0.2
15	15	0.2
250	250	0.2
251	251	0.2
252	252	0.2
253	253	0.2
254	254	0.2
255	255	0.00

**DEPARTAMENTO TÉCNICO DE CEMITÉRIOS - FM3**  
DIVISÃO TÉCNICA DE PROJETOS



DIRETOR DO DEPARTAMENTO TÉCNICO DE CEMITÉRIOS: ENG. RAFAEL FERNANDES DE SOUZA	ASSUNTO: LEVANTAMENTO CADASTRAL DE EDIFICAÇÃO	FOLHA:
DIRETOR DA DIVISÃO DE OBRAS E FISCALIZAÇÃO: ENG. EMILLE CARLA FERNANDES DA SILVA	OBJETO: TRÁFEGO NO CEMITÉRIO VILA MARIANA	<b>05</b>
PROJETO: CHEFE DE SEÇÃO TÉCNICA DE FISCALIZAÇÃO ARQUITETO ESTEVAM MARTINS	LOCAL: RUA BATISTA CETANO, S/N° - VILA MARIANA - SÃO PAULO - SP	
DESENHO: LUAN TEIXEIRA / ARQ. RÔMULO MACHADO	CONTEUDO: INDICAÇÃO E DIFERENCIAÇÃO DE USOS NO EDIFÍCIO ONDE ABRIGA O TRÁFEGO DO CEMITÉRIO VILA MARIANA	ESCALA: 1/100
DATA: 25/07/2017	REVISÃO: 00	ARQUIVO DIGITAL: SF-VMN-17108-LEV-PL-05_R00



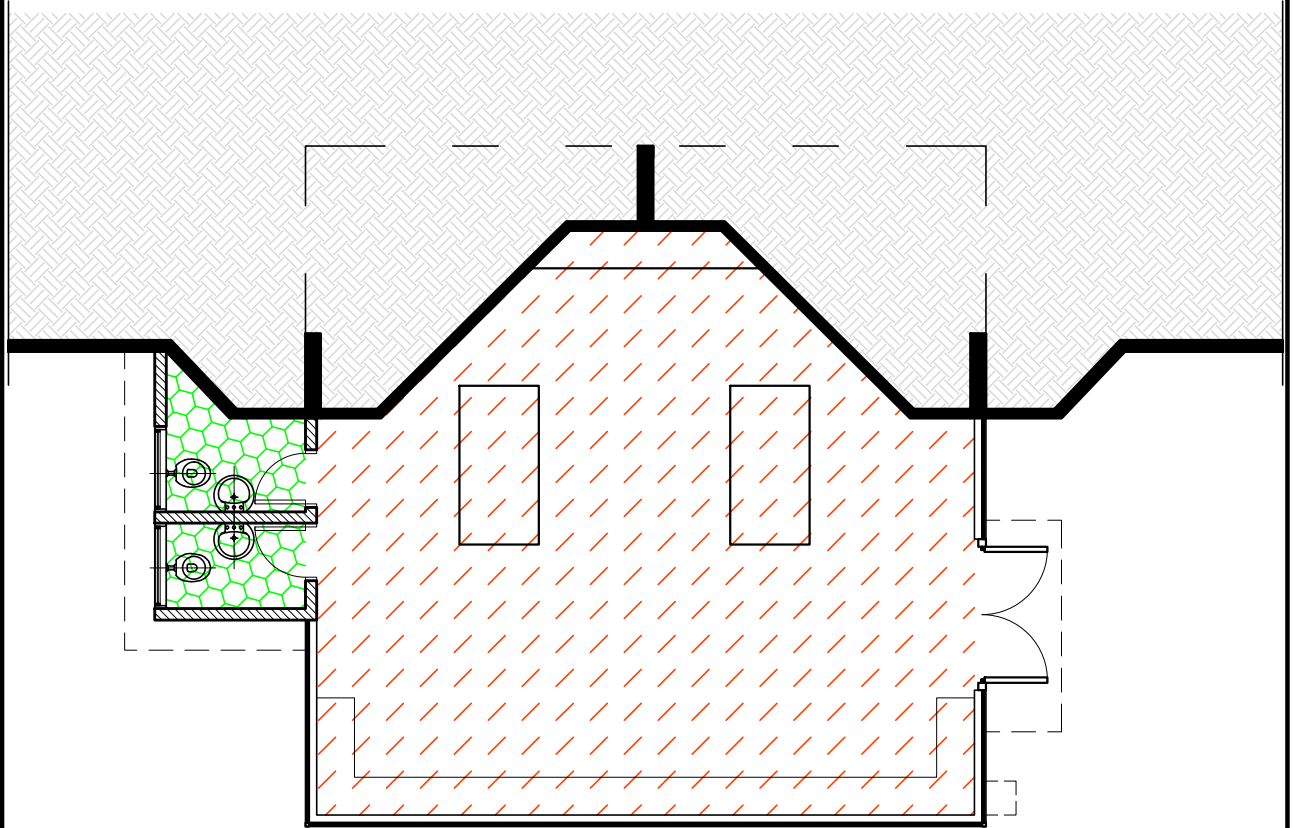

**1** PLANTA BAIXA CAPÉLA  
FL.01 ESCALA: 1/100



ÁREAS MOLHADAS= 4,73m<sup>2</sup>



CIRCULAÇÃO= 57,06m<sup>2</sup>

PENAS:

CONFIGURAÇÃO DE PENAS		
01	7	0.1
02	7	0.2
03	7	0.3
04	7	0.4
05	7	0.5
06	7	0.6
07	7	0.1
08	7	0.08
09	7	0.08
10	10	0.2
11	11	0.2
12	12	0.2
13	13	0.2
14	14	0.2
15	15	0.2
250	250	0.2
251	251	0.2
252	252	0.2
253	253	0.2
254	254	0.2
255	255	0.00

**DEPARTAMENTO TÉCNICO DE CEMITÉRIOS - FM3**  
DIVISÃO TÉCNICA DE PROJETOS



DIRETOR DO DEPARTAMENTO TÉCNICO DE CEMITÉRIOS: ENG. RAFAEL FERNANDES DE SOUZA			ASSUNTO:	LEVANTAMENTO CADASTRAL DE EDIFICAÇÃO	FOLHA:
DIRETOR DA DIVISÃO DE OBRAS E FISCALIZAÇÃO: ENG. EMILLE CARLA FERNANDES DA SILVA			OBJETO:	CAPELA DO CEMITÉRIO VILA MARIANA	<b>06</b>
PROJETO: CHEFE DE SEÇÃO TÉCNICA DE FISCALIZAÇÃO: ARQUITETO ESTEVAM MARTINS			LOCAL:	AV. LACERDA FRANCO, N°2012 - VILA MARIANA - SÃO PAULO - SP	
DESENHO: LUAN TEIXEIRA / ARQ. RÔMULO MACHADO			CONTEÚDO:	INDICAÇÃO E DIFERENCIAÇÃO DE USOS NO EDIFÍCIO ONDE ABRIGA A CAPELA DO CEMITÉRIO VILA MARIANA	ESCALA: 1/100
DATA:	REVISÃO:	ARQUIVO DIGITAL:			
25/07/2017	00	SF-VMN-17110-LEV-PL-06_R00			