



**CONCORRÊNCIA Nº EC/001/2022/SGM-SEDP**

**OBJETO:** CONCESSÃO DOS SERVIÇOS CEMITERIAIS, ENVOLVENDO A GESTÃO, OPERAÇÃO, MANUTENÇÃO, EXPLORAÇÃO, REVITALIZAÇÃO E EXPANSÃO DOS 22 (VINTE E DOIS) CEMITÉRIOS E CREMATÓRIOS PÚBLICOS E DA PRESTAÇÃO DE SERVIÇOS FUNERÁRIOS NO MUNICÍPIO DE SÃO PAULO.

**ANEXO VII – MEMORIAL DESCRITIVO DA ÁREA**

**SUBANEXO II – PLANTAS DOS CEMITÉRIOS e CREMATÓRIO**

**APÊNDICE XVI – CEMITÉRIO SÃO PEDRO**



## **1. INTRODUÇÃO**

**1.1.** O presente APÊNDICE DO SUBANEXO II – PLANTAS DOS CEMITÉRIOS E CREMATÓRIO é composto pelas plantas do CEMITÉRIO SÃO PEDRO.

**1.2.** Os dados aqui reunidos não eximem as LICITANTES de realizarem consultas formais à Administração Pública Municipal no caso de eventuais divergências entre os dados deste Subanexo e outras fontes de informação.

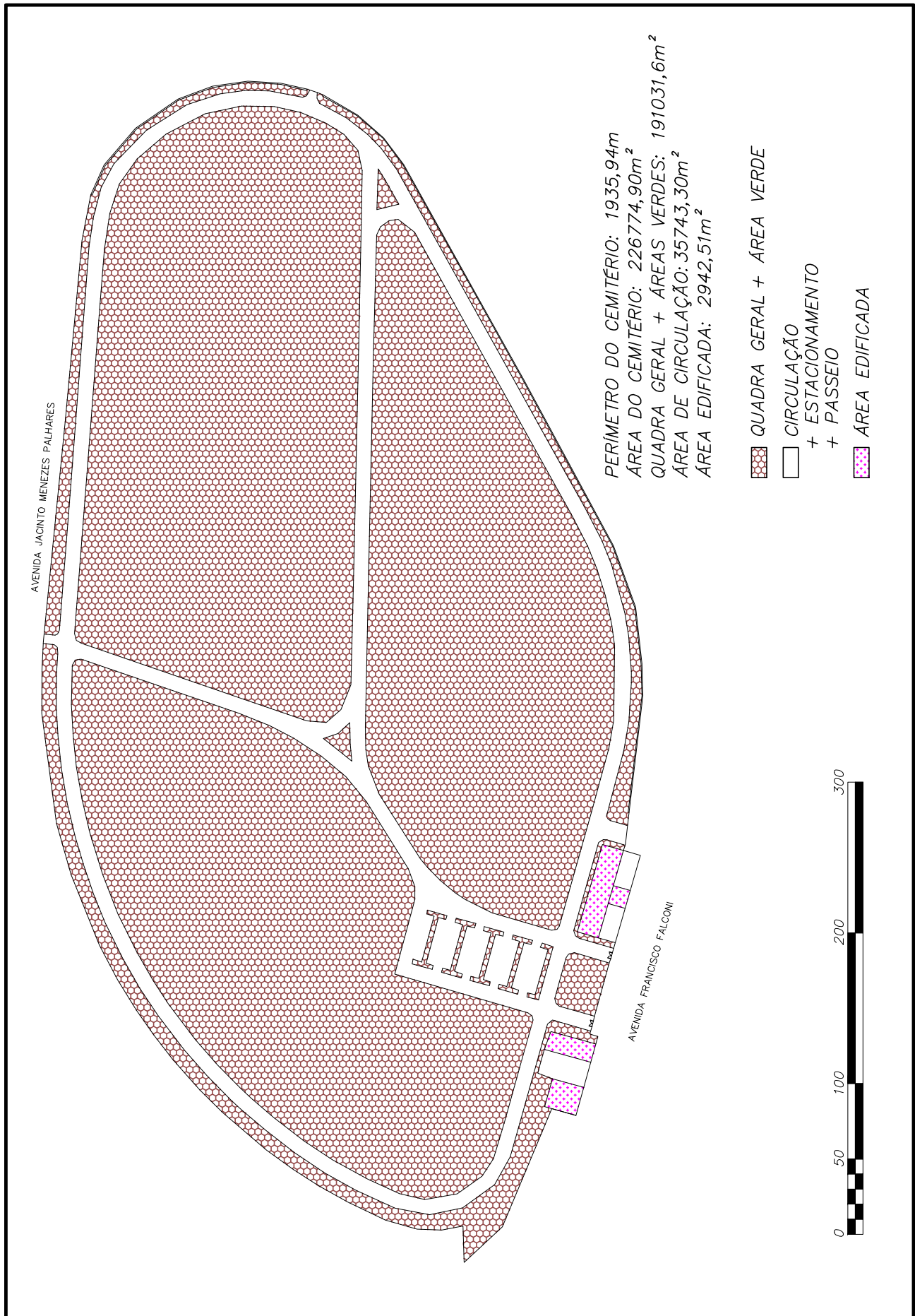

PENAS:





CONFIGURAÇÃO DE PENAS		
01	7	0.1
02	7	0.2
03	7	0.3
04	7	0.4
05	7	0.5
06	7	0.6
07	7	0.1
08	7	0.08
09	7	0.08
10	10	0.2
11	11	0.2
12	12	0.2
13	13	0.2
14	14	0.2
15	15	0.2
250	250	0.2
251	251	0.2
252	252	0.2
253	253	0.2
254	254	0.2
255	255	0.00

**DEPARTAMENTO TÉCNICO DE CEMITÉRIOS - FM3**  
 DIVISÃO TÉCNICA DE PROJETOS

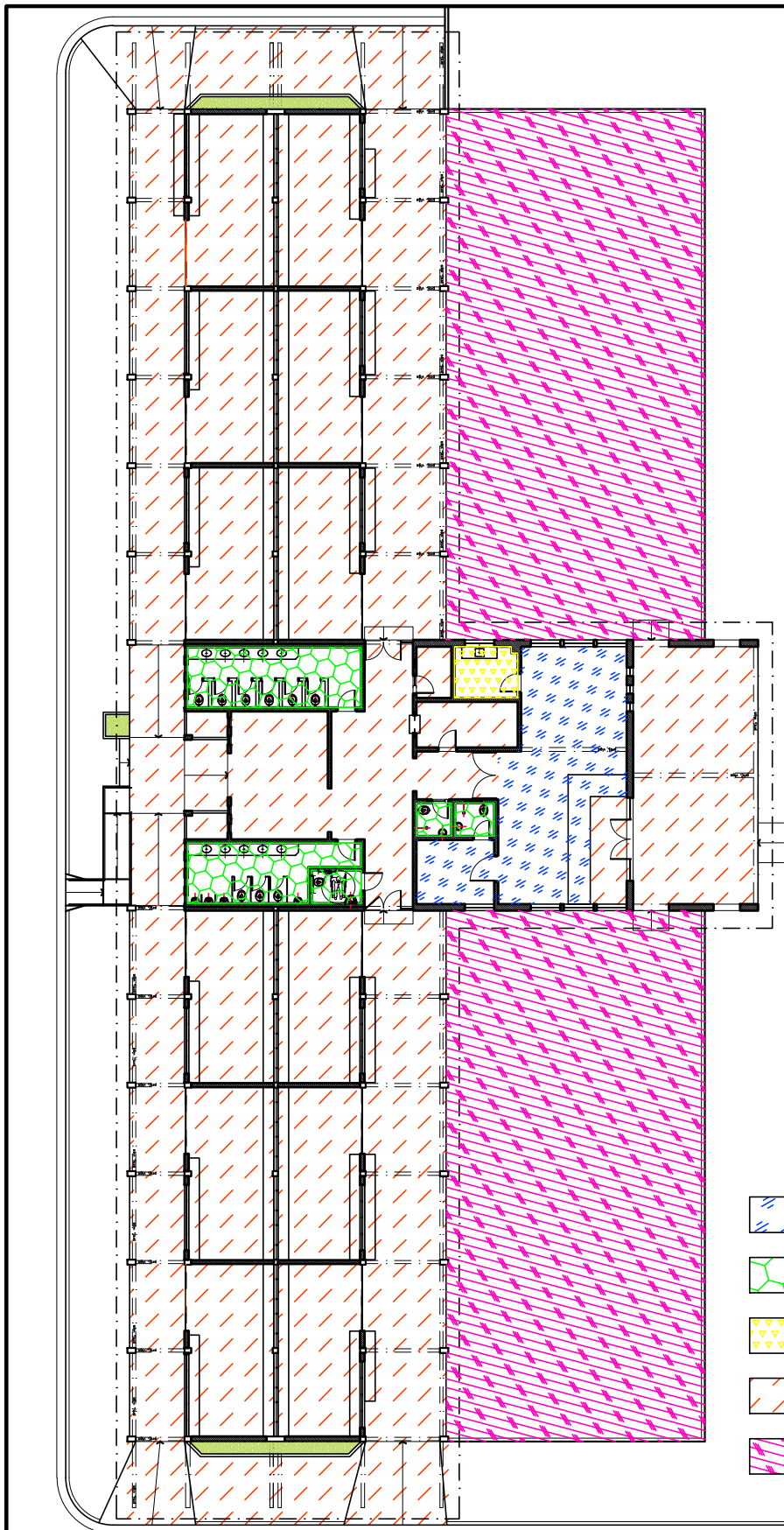

DIRETOR DO DEPARTAMENTO TÉCNICO DE CEMITÉRIOS: ENG. RAFAEL FERNANDES DE SOUZA	ASSUNTO: LEVANTAMENTO CADASTRAL DE PARCELAMENTO E USOS	FOLHA:
DIRETOR DA DIVISÃO DE OBRAS E FISCALIZAÇÃO: ENG. EMILLE CARLA FERNANDES DA SILVA	OBJETO: CEMITÉRIO SÃO PEDRO	<b>01</b>
PROJETO: CHEFE DE SEÇÃO TÉCNICA DE FISCALIZAÇÃO ARQUITETO ESTEVAM MARTINS	LOCAL: RUA FRANCISCO FALCONI, N° 837 - VILA ALPINA - SÃO PAULO - SP	
DESENHO: LUAN TEIXEIRA / ARQ. RÔMULO MACHADO	CONTEÚDO: INDICAÇÃO DE USO E PARCELAMENTO DE TERRITÓRIO DO CEMITÉRIO SÃO PEDRO	ESCALA: GRÁFICA
DATA: 21/07/2017	REVISÃO: 00	ARQUIVO DIGITAL: SF-SPD-17100-LEV-PL-01_R00



-  AREA DA ADMINISTRAÇÃO= 65,47m<sup>2</sup>
-  AREAS MOLHADAS= 47,42m<sup>2</sup>
-  AREA DO REFEITÓRIO= 6.59m<sup>2</sup>
-  CIRCULAÇÃO= 958,15m<sup>2</sup>
-  AREA DO PÁTIO EXTERNO= 564,17m<sup>2</sup>

PENAS:

CONFIGURAÇÃO DE PENAS		
01	7	0.1
02	7	0.2
03	7	0.3
04	7	0.4
05	7	0.5
06	7	0.6
07	7	0.1
08	7	0.08
09	7	0.08
10	10	0.2
11	11	0.2
12	12	0.2
13	13	0.2
14	14	0.2
15	15	0.2
250	250	0.2
251	251	0.2
252	252	0.2
253	253	0.2
254	254	0.2
255	255	0.00



**1** PLANTA BAIXA VELÓRIO DO CEMITÉRIO SÃO PEDRO  
 ESCALA: 1/300

**DEPARTAMENTO TÉCNICO DE CEMITÉRIOS - FM3**  
 DIVISÃO TÉCNICA DE PROJETOS

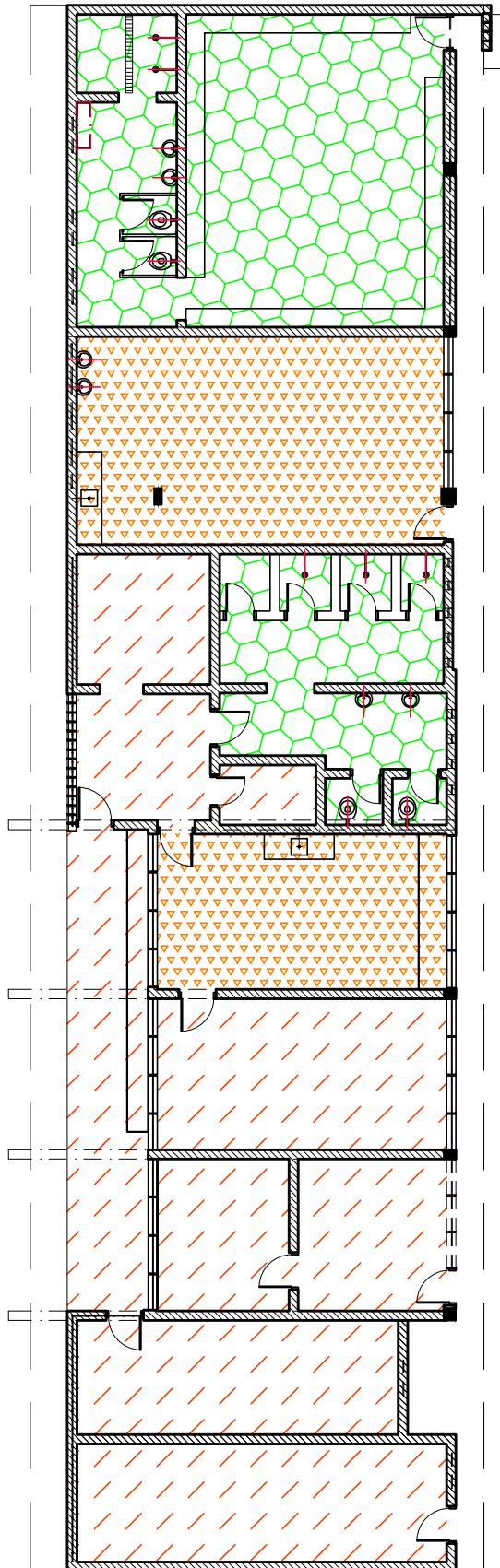

DIRETOR DO DEPARTAMENTO TÉCNICO DE CEMITÉRIOS: ENG. RAFAEL FERNANDES DE SOUZA		ASSUNTO: LEVANTAMENTO CADASTRAL DE EDIFICAÇÃO	FOLHA:
DIRETOR DA DIVISÃO DE OBRAS E FISCALIZAÇÃO: ENG. EMILLE CARLA FERNANDES DA SILVA		OBJETO: VELÓRIO E ADM. DO CEMITÉRIO SÃO PEDRO	<b>02</b>
PROJETO: CHEFE DE SEÇÃO TÉCNICA DE FISCALIZAÇÃO ARQUITETO ESTEVAM MARTINS		LOCAL: AV. FRANCISCO FALCONI, N°837 - VILA ALPINA - SÃO PAULO - SP	
DESENHO: LUAN TEIXEIRA /RÔMULO MACHADO		CONTEÚDO: INDICAÇÃO E DIFERENCIAÇÃO DE USOS NO EDIFÍCIO ONDE ABRIGA O VELÓRIO E ADM. DO CEMITÉRIO SÃO PEDRO	ESCALA: 1:100
DATA: 27/07/2017	REVISÃO: 00	ARQUIVO DIGITAL: SF-SPD-17102-LEV-PL-02_R00	



-  ÁREAS MOLHADAS= 74,21m<sup>2</sup>
-  ÁREA DO REFEITÓRIO= 56,18m<sup>2</sup>
-  CIRCULAÇÃO= 114,36m<sup>2</sup>

**1** PLANTA BAIXA VESTIÁRIOS  
 ESCALA: 1/150

PENAS:

CONFIGURAÇÃO DE PENAS		
01	7	0,1
02	7	0,2
03	7	0,3
04	7	0,4
05	7	0,5
06	7	0,6
07	7	0,1
08	7	0,08
09	7	0,08
10	10	0,2
11	11	0,2
12	12	0,2
13	13	0,2
14	14	0,2
15	15	0,2
250	250	0,2
251	251	0,2
252	252	0,2
253	253	0,2
254	254	0,2
255	255	0,00

**DEPARTAMENTO TÉCNICO DE CEMITÉRIOS - FM3**  
 DIVISÃO TÉCNICA DE PROJETOS



DIRETOR DO DEPARTAMENTO TÉCNICO DE CEMITÉRIOS: ENG. RAFAEL FERNANDES DE SOUZA		ASSUNTO: LEVANTAMENTO CADASTRAL DE EDIFICAÇÃO	FOLHA:
DIRETOR DA DIVISÃO DE OBRAS E FISCALIZAÇÃO: ENG. EMILLE CARLA FERNANDES DA SILVA		OBJETO: VESTÁRIOS DO CEMITÉRIO SÃO PEDRO	<b>03</b>
PROJETO: CHEFE DE SEÇÃO TÉCNICA DE FISCALIZAÇÃO ARQUITETO ESTEVAM MARTINS		LOCAL: AV. FRANCISCO FALCONI, N°837 - VILA ALPINA - SÃO PAULO - SP	
DESENHO: LUAN TEIXEIRA / ARQ. RÔMULO MACHADO		CONTEÚDO: INDICAÇÃO E DIFERENCIAÇÃO DE USOS NO EDIFÍCIO ONDE ABRIGA O VESTIÁRIO DO CEMITÉRIO SÃO PEDRO	ESCALA: 1/150
DATA: 27/07/2017	REVISÃO: 00	ARQUIVO DIGITAL: SF-SPD-17103-LEV-PL-03_R00	



**1 IMPLANTAÇÃO**  
 FL.01 ESCALA: 1:200

CONFIGURAÇÃO DE FENAS (Continuação)				
numero	com linha	percentual	(m²)	(%)
01	7	0.1	100%	
02	7	0.2	100%	
03	7	0.3	100%	
04	7	0.4	100%	
05	7	0.5	100%	
06	7	0.6	100%	
07	7	0.1	100%	
08	7	0.1	100%	
09	7	0.1	100%	
10	10	0.2	100%	
11	11	0.2	100%	
12	12	0.2	100%	
13	13	0.2	100%	
14	14	0.2	100%	
15	15	0.2	100%	
16	16	0.2	100%	
17	17	0.2	100%	
18	18	0.2	100%	
19	19	0.2	100%	
20	20	0.2	100%	
21	21	0.2	100%	
22	22	0.2	100%	
23	23	0.2	100%	
24	24	0.2	100%	
25	25	0.0	1%	

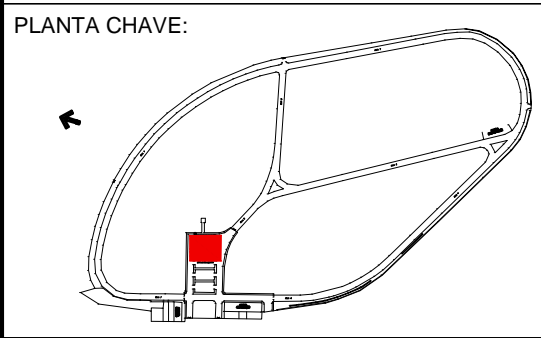

REVISÃO	EMISSÃO INICIAL	DESCRIÇÃO	DATA
00	EMISSÃO INICIAL		18/05/20

**DEPARTAMENTO TÉCNICO DE CEMITÉRIOS - FM3**  
 DIVISÃO TÉCNICA DE PROJETOS

SUPERINTENDENTE DO SFMSP: THIAGO DIAS DA SILVA			ASSUNTO: CEMITÉRIO VERTICAL		
DIRETOR DA DIVISÃO DE OBRAS E FISCALIZAÇÃO: DANILLO AFFONSO			OBJETO: CEMITÉRIO SÃO PEDRO		
CHEFE DE SEÇÃO TÉCNICA DE MANUTENÇÃO: BEATRIZ LEONCIO			LOCAL: ESTACIONAMENTO		
DESENHO: GABRIELE SOUSA			CONTEÚDO: IMPLANTAÇÃO CEMITÉRIO VERTICAL		
DATA: 18/05/2020	REVISÃO: 00	ARQUIVO DIGITAL:	ESCALA: 1:200		

PREFEITURA DE SÃO PAULO  
 PREFEITURAS REGIONAIS  
 Serviço Funerário

**01**

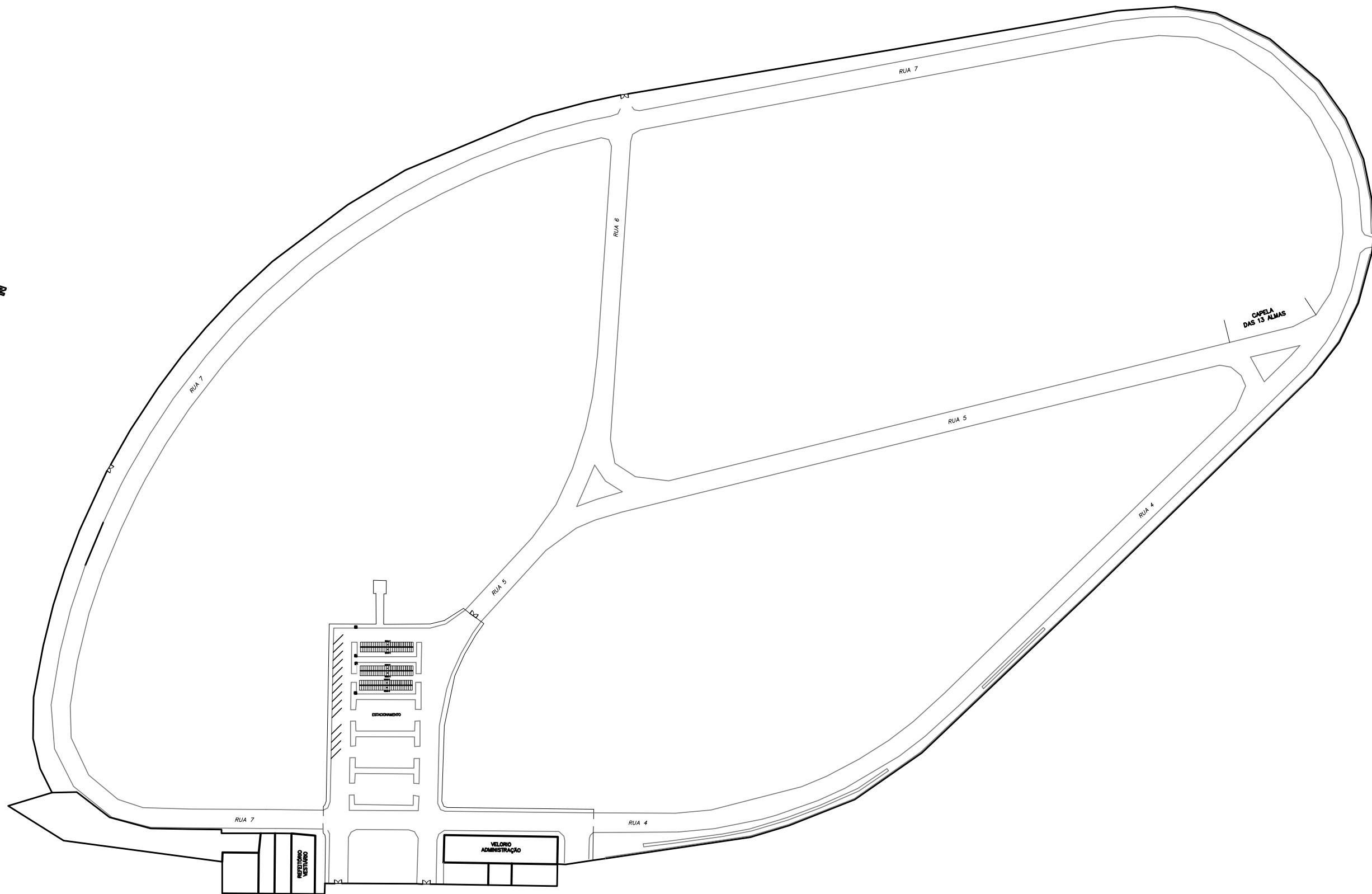

CONFIGURAÇÃO DE FENAS				
numero	com linha	representa	(representação)	(percentagem)
01	7	0.1	100%	
02	7	0.2	100%	
03	7	0.3	100%	
04	7	0.4	100%	
05	7	0.5	100%	
06	7	0.6	100%	
07	7	0.1	100%	
08	7	0.1	100%	
09	7	0.1	100%	
10	10	0.2	100%	
11	11	0.2	100%	
12	12	0.2	100%	
13	13	0.2	100%	
30	30	0.2	100%	
31	31	0.2	50%	
41	41	0.15	30%	
73	73	0.2	30%	
141	141	0.2	30%	
151	151	0.1	100%	
240	240	0.25	100%	
242	242	0.2	50%	
243	243	0.2	100%	
250	250	0.2	100%	
251	251	0.2	100%	
252	252	0.2	100%	
253	253	0.2	100%	
254	254	0.2	100%	
255	255	0.0	1%	

PLANTA CHAVE:

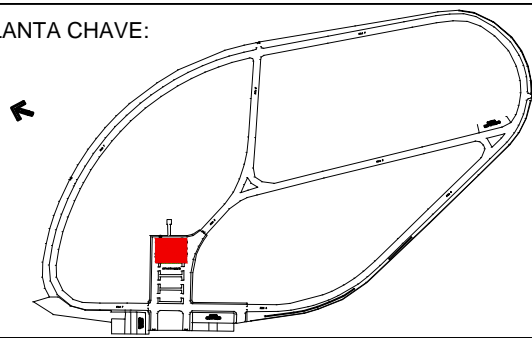

REVISÃO	DESCRIÇÃO	DATA
00	EMISSÃO INICIAL	22/07/20

**DEPARTAMENTO TÉCNICO DE CEMITÉRIOS - FM3**  
DIVISÃO TÉCNICA DE PROJETOS

DIRETOR DO DEPARTAMENTO TÉCNICO DE CEMITÉRIOS: <b>MÔNICA GRACIELA TOLABA DE ANDRADE</b>	ASSUNTO: IMPLANTAÇÃO CEMITÉRIO VERTICAL	FOLHA: <b>01</b>
DIRETOR DA DIVISÃO DE OBRAS E FISCALIZAÇÃO: <b>GABRIELE SOUSA SILVA</b>	OBJETO: CEMITÉRIO VERTICAL	
PROJETO: CHEFE DE SEÇÃO TÉCNICA DE FISCALIZAÇÃO <b>ESTEVAM MARTINS</b>	LOCAL: CEMITÉRIO SÃO PEDRO	
DESENHO: <b>GABRIELE SOUSA SILVA</b>	CONTEÚDO: IMPLANTAÇÃO	ESCALA:
DATA: 22/07/2020	REVISÃO: 00	ARQUIVO DIGITAL: SF-***-17***-LEV-EX-PL-0*_R00