



**CONCORRÊNCIA Nº EC/001/2022/SGM-SEDP**

**OBJETO:** CONCESSÃO DOS SERVIÇOS CEMITERIAIS, ENVOLVENDO A GESTÃO, OPERAÇÃO, MANUTENÇÃO, EXPLORAÇÃO, REVITALIZAÇÃO E EXPANSÃO DOS 22 (VINTE E DOIS) CEMITÉRIOS E CREMATÓRIOS PÚBLICOS E DA PRESTAÇÃO DE SERVIÇOS FUNERÁRIOS NO MUNICÍPIO DE SÃO PAULO.

**ANEXO VII – MEMORIAL DESCRITIVO DA ÁREA**

**SUBANEXO II – PLANTAS DOS CEMITÉRIOS e CREMATÓRIO**

**APÊNDICE XIV – CEMITÉRIO SÃO LUIZ**



## **1. INTRODUÇÃO**

**1.1.** O presente APÊNDICE DO SUBANEXO II – PLANTAS DOS CEMITÉRIOS E CREMATÓRIO é composto pelas plantas do CEMITÉRIO SÃO LUIZ.

**1.2.** Os dados aqui reunidos não eximem as LICITANTES de realizarem consultas formais à Administração Pública Municipal no caso de eventuais divergências entre os dados deste Subanexo e outras fontes de informação.

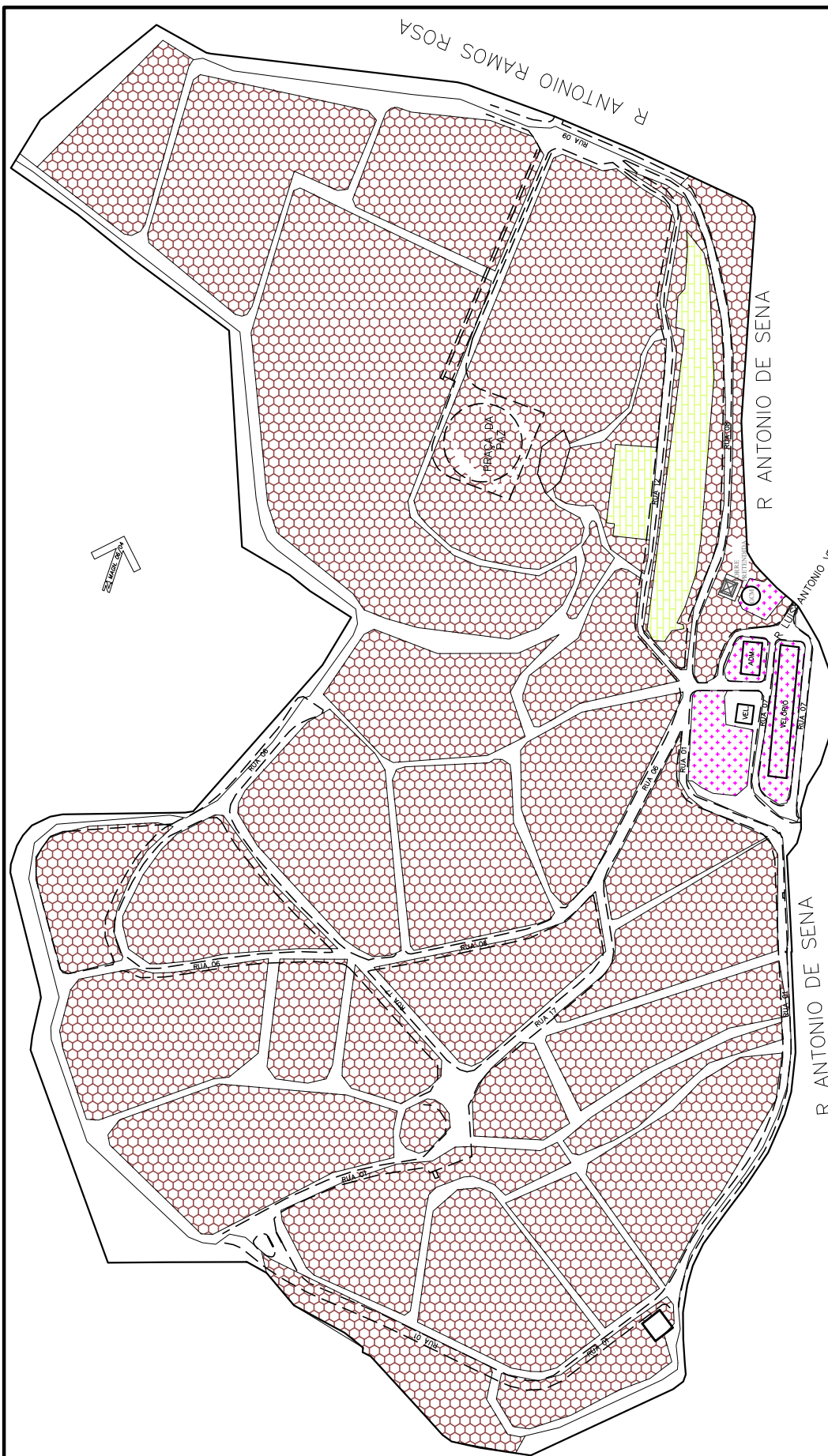

- OSSÁRIO
- JAZIGOS
- QUADRA GERAL
- CIRCULAÇÃO + ESTACIONAMENTO
- PASSEIO
- ÁREA EDIFICADA

Perímetro total do Cemitério= 2319,00m  
 áreas:  
 Total do Cemitério=235330,44m<sup>2</sup>  
 Circulação=60462,31m<sup>2</sup>  
 Ossário=5261,92m<sup>2</sup>  
 Edificações=1242,89m<sup>2</sup>  
 Quadra Geral=174868,13m<sup>2</sup>



PENAS:

CONFIGURAÇÃO DE PENAS		
01	7	0.1
02	7	0.2
03	7	0.3
04	7	0.4
05	7	0.5
06	7	0.6
07	7	0.1
08	7	0.08
09	7	0.08
10	10	0.2
11	11	0.2
12	12	0.2
13	13	0.2
14	14	0.2
15	15	0.2
250	250	0.2
251	251	0.2
252	252	0.2
253	253	0.2
254	254	0.2
255	255	0.00





## DEPARTAMENTO TÉCNICO DE CEMITÉRIOS - FM3

### DIVISÃO TÉCNICA DE PROJETOS

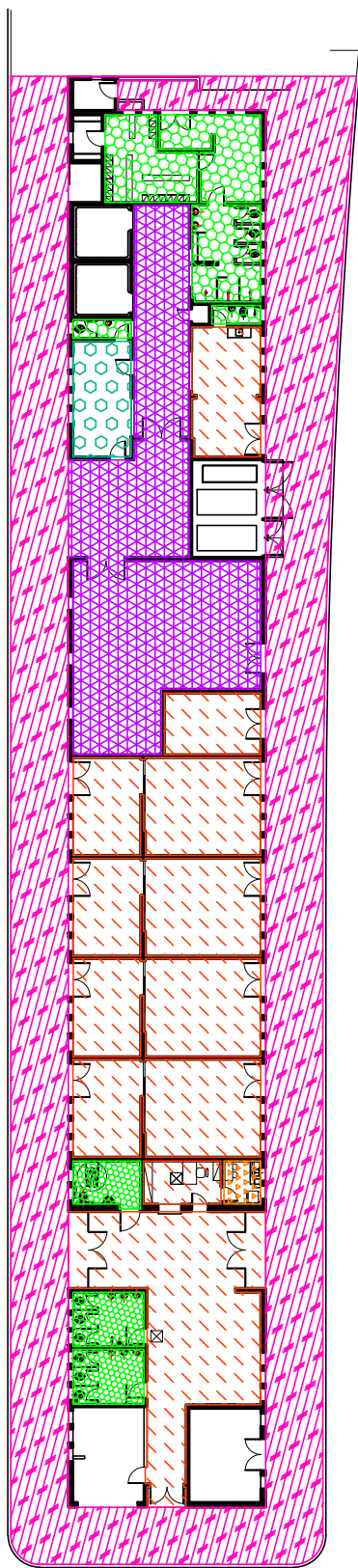

DIRETOR DO DEPARTAMENTO TÉCNICO DE CEMITÉRIOS: ENG. RAFAEL FERNANDES DE SOUZA		ASSUNTO: LEVANTAMENTO CADASTRAL DE PARCELAMENTO E USOS	FOLHA:
DIRETOR DA DIVISÃO DE OBRAS E FISCALIZAÇÃO ENG. EMILLE CARLA FERNANDES DA SILVA		OBJETO: CEMITÉRIO SÃO LUÍS	<b>01</b>
PROJETO: CHEFE DE SEÇÃO TÉCNICA DE FISCALIZAÇÃO ARQUITETO ESTEVAM MARTINS		LOCAL: RUA ANTÔNIO DE SENA, Nº82 - JARDIM SÃO LUIZ - SÃO PAULO - SP	
DESENHO: LUAN TEIXEIRA / ARQ. RÔMULO MACHADO		CONTEUDO: INDICAÇÃO DE USO E PARCELAMENTO DE TERRITÓRIO DO CEMITÉRIO SÃO LUÍS	ESCALA: GRÁFICA
DATA: 20/07/2017	REVISÃO: 00	ARQUIVO DIGITAL: SF-SLU-17100-LEV-PL-01_R00	



-  ÁREA DA ADMINISTRAÇÃO =74,31m<sup>2</sup>
-  ÁREAS MOLHADAS (SANITÁRIOS PÚBLICOS, ADMINISTRATIVO E VESTIÁRIO) =68,56m<sup>2</sup>
-  ÁREA DO PÁTIO EXTERNO =687,23m<sup>2</sup>
-  ÁREA DO POLO =147,08m<sup>2</sup>
-  ÁREA DO REFEITÓRIO =57,83m<sup>2</sup>
-  ÁREA DOS VELÓRIOS +CIRCULAÇÃO+TERCEIRIZADA+CAPELA= 428,13m<sup>2</sup>
-  ÁREA DO TRÁFEGO =17,13m<sup>2</sup>

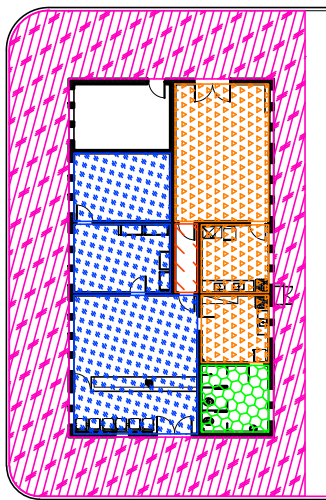
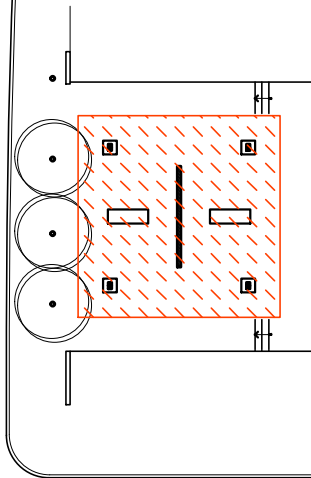

PENAS:

CONFIGURAÇÃO DE PENAS		
01	7	0.1
02	7	0.2
03	7	0.3
04	7	0.4
05	7	0.5
06	7	0.6
07	7	0.1
08	7	0.08
09	7	0.08
10	10	0.2
11	11	0.2
12	12	0.2
13	13	0.2
14	14	0.2
15	15	0.2
250	250	0.2
251	251	0.2
252	252	0.2
253	253	0.2
254	254	0.2
255	255	0.00

**1** COMPLEXO ARQUITETÔNICO DO CEMITÉRIO SÃO LUIS  
FL. ESCALA: SEM ESCALA

**DEPARTAMENTO TÉCNICO DE CEMITÉRIOS - FM3**  
DIVISÃO TÉCNICA DE PROJETOS



DIRETOR DO DEPARTAMENTO TÉCNICO DE CEMITÉRIOS: ENG. RAFAEL FERNANDES DE SOUZA		ASSUNTO: LEVANTAMENTO CADASTRAL DE EDIFICAÇÃO	FOLHA:
DIRETOR DA DIVISÃO DE OBRAS E FISCALIZAÇÃO: ENG. EMILLE CARLA FERNANDES DA SILVA		OBJETO: COMPLEXO ARQUITETÔNICO DO CEMITÉRIO SÃO LUIS	<b>02</b>
PROJETO: CHEFE DE SEÇÃO TÉCNICA DE FISCALIZAÇÃO ARQUITETO ESTEVAM MARTINS		LOCAL: RUA ANTÔNIO DE SENA, 82	
DESENHO: LUAN TEIXEIRA /RÔMULO MACHADO		CONTEÚDO: INDICAÇÃO E DIFERENCIAÇÃO DE USOS NO EDIFÍCIO ONDE ABRIGA O COMPLEXO ARQUITETÔNICO DO CEMITÉRIO SÃO LUIS	ESCALA: SEM ESCALA
DATA: 21/07/2017	REVISÃO: 00	ARQUIVO DIGITAL: SF-SLU-17105-LEV-PL-02_R00	