



**CONCORRÊNCIA Nº EC/001/2022/SGM-SEDP**

**OBJETO:** CONCESSÃO DOS SERVIÇOS CEMITERIAIS, ENVOLVENDO A GESTÃO, OPERAÇÃO, MANUTENÇÃO, EXPLORAÇÃO, REVITALIZAÇÃO E EXPANSÃO DOS 22 (VINTE E DOIS) CEMITÉRIOS E CREMATÓRIOS PÚBLICOS E DA PRESTAÇÃO DE SERVIÇOS FUNERÁRIOS NO MUNICÍPIO DE SÃO PAULO.

**ANEXO VII – MEMORIAL DESCRITIVO DA ÁREA**

**SUBANEXO II – PLANTAS DOS CEMITÉRIOS e CREMATÓRIO**

**APÊNDICE IV – CEMITÉRIO DOM BOSCO**





## **1. INTRODUÇÃO**

**1.1.** O presente APÊNDICE DO SUBANEXO II – PLANTAS DOS CEMITÉRIOS E CREMATÓRIO é composto pelas plantas do CEMITÉRIO DOM BOSCO.

**1.2.** Os dados aqui reunidos não eximem as LICITANTES de realizarem consultas formais à Administração Pública Municipal no caso de eventuais divergências entre os dados deste Subanexo e outras fontes de informação.

ÁREA TOTAL CEMITÉRIO= 224.573,89m<sup>2</sup>  
 PERÍMETRO DO CEMITÉRIO= 1933,04m  
 ÁREA QUADRA GERAL= 205.563,21m<sup>2</sup>  
 ÁREA DE CIRCULAÇÃO= 17.026,46m<sup>2</sup>  
 ÁREA EDIFICADA= 1088,56m<sup>2</sup>

-  QUADRA GERAL
-  ÁREA EDIFICADA
-  CIRCULAÇÃO
- + ESTACIONAMENTO
- + PASSEIO

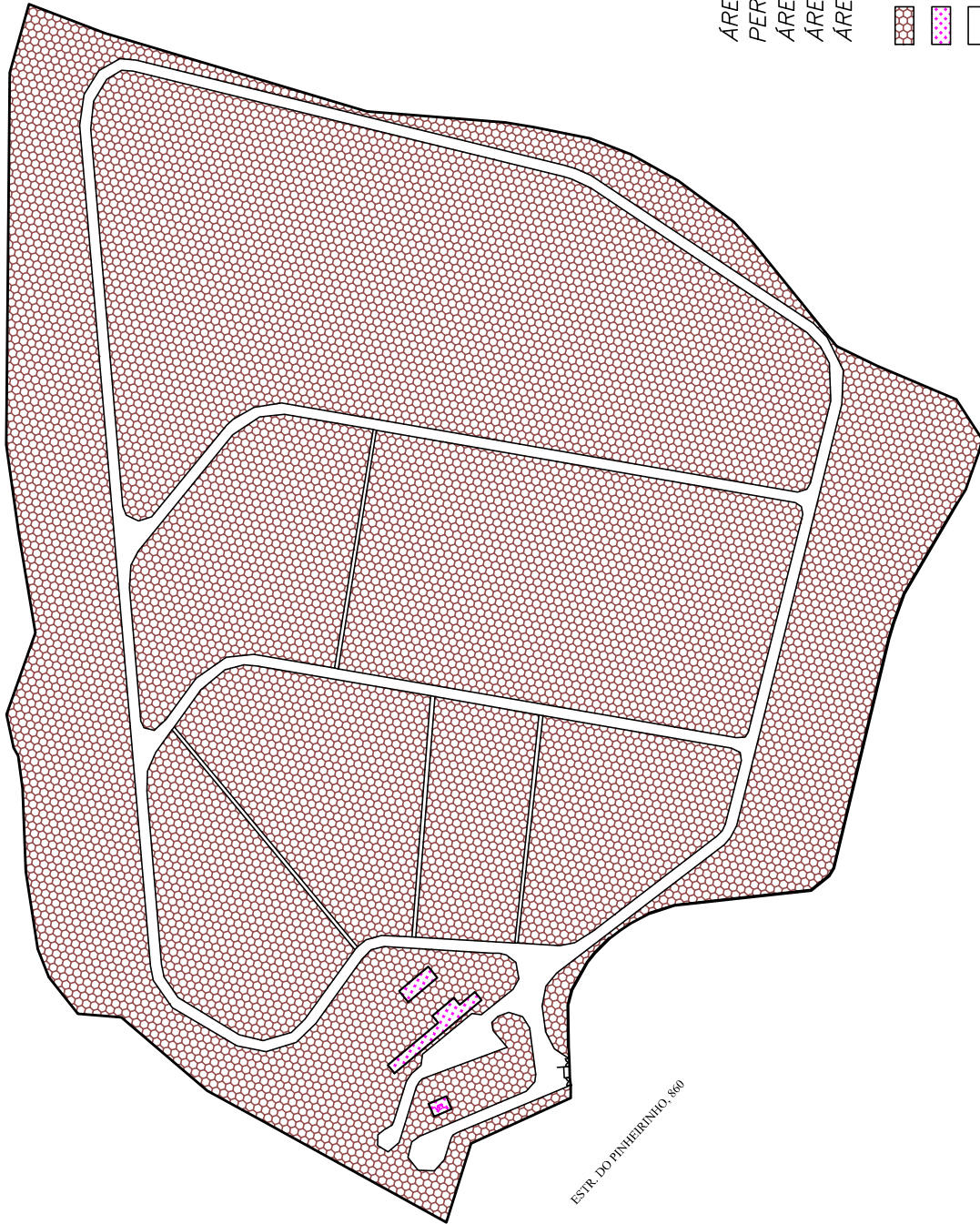

PENAS:

CONFIGURAÇÃO DE PENAS		
01	7	0.1
02	7	0.2
03	7	0.3
04	7	0.4
05	7	0.5
06	7	0.6
07	7	0.1
08	7	0.08
09	7	0.08
10	10	0.2
11	11	0.2
12	12	0.2
13	13	0.2
14	14	0.2
15	15	0.2
250	250	0.2
251	251	0.2
252	252	0.2
253	253	0.2
254	254	0.2
255	255	0.00

## DEPARTAMENTO TÉCNICO DE CEMITÉRIOS - FM3

### DIVISÃO TÉCNICA DE PROJETOS



DIRETOR DO DEPARTAMENTO TÉCNICO DE CEMITÉRIOS: ENG. RAFAEL FERNANDES DE SOUZA		ASSUNTO: LEVANTAMENTO CADASTRAL DE PARCELAMENTO E USOS	FOLHA:
DIRETOR DA DIVISÃO DE OBRAS E FISCALIZAÇÃO ENG. EMILIE CARLA FERNANDES DA SILVA		OBJETO: CEMITÉRIO DOM BOSCO	<b>01</b>
PROJETO: CHEFE DE SEÇÃO TÉCNICA DE FISCALIZAÇÃO ARQUITETO ESTEVAM MARTINS		LOCAL: ESTRADA DO PINHEIRO, N°860 - PERUS - SÃO PAULO - SP	
DESENHO: LUAN TEIXEIRA / ARQ. RÔMULO MACHADO		CONTEÚDO: INDICAÇÃO DE USO E PARCELAMENTO DE TERRITÓRIO DO CEMITÉRIO DOM BOSCO	ESCALA: GRÁFICA
DATA: 21/07/2017	REVISÃO: 00	ARQUIVO DIGITAL: SF-DBC-17102-LEV-PL-01_R00	

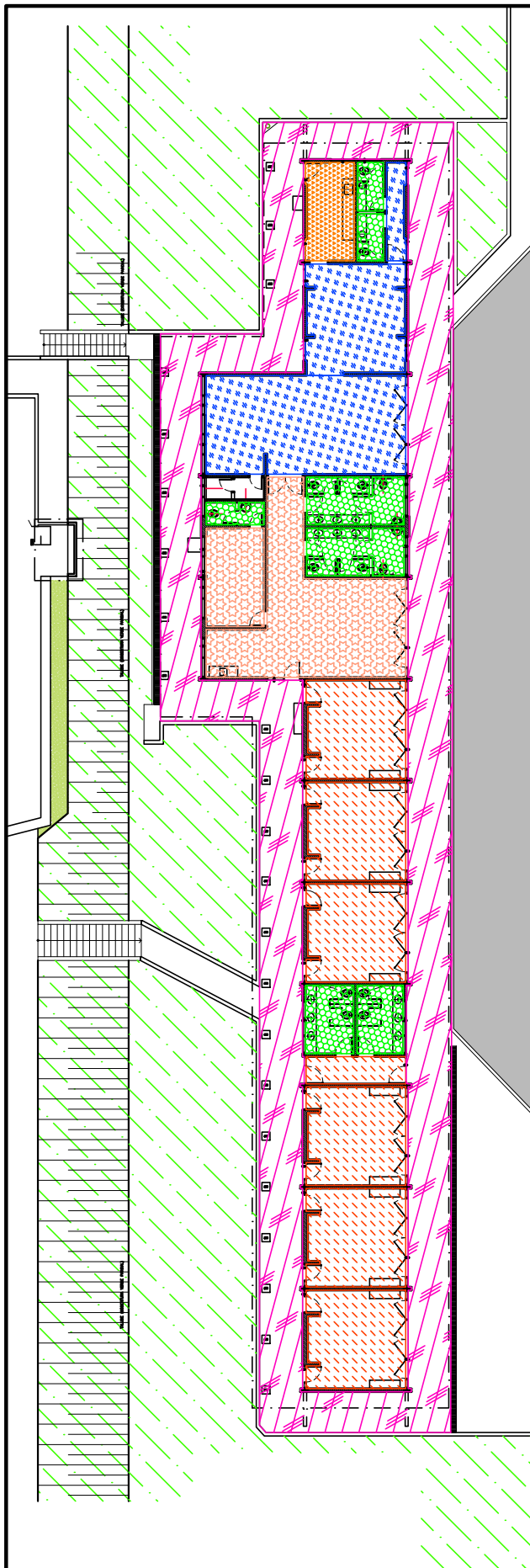

**1** VELÓRIO/ADMINISTRAÇÃO  
FL. ESCALA: SEM ESCALA

-  ÁREA DA ADMINISTRAÇÃO = 78,00m<sup>2</sup>
-  ÁREAS MOLHADAS (SANITÁRIOS) = 46,84m<sup>2</sup>
-  ÁREA DO PÁTIO EXTERNO = 311,77m<sup>2</sup>
-  ÁREA DO VELORISTA E TERCEIRIZADA = 76,91m<sup>2</sup>
-  ÁREA DO REFEITÓRIO = 26,48m<sup>2</sup>
-  ÁREA DE VELÓRIO + CIRCULAÇÃO = 149,90m<sup>2</sup>
-  ÁREAS VERDES

PENAS:

CONFIGURAÇÃO DE PENAS		
01	7	0.1
02	7	0.2
03	7	0.3
04	7	0.4
05	7	0.5
06	7	0.6
07	7	0.1
08	7	0.08
09	7	0.08
10	10	0.2
11	11	0.2
12	12	0.2
13	13	0.2
14	14	0.2
15	15	0.2
250	250	0.2
251	251	0.2
252	252	0.2
253	253	0.2
254	254	0.2
255	255	0.00



**DEPARTAMENTO TÉCNICO DE CEMITÉRIOS - FM3**  
DIVISÃO TÉCNICA DE PROJETOS

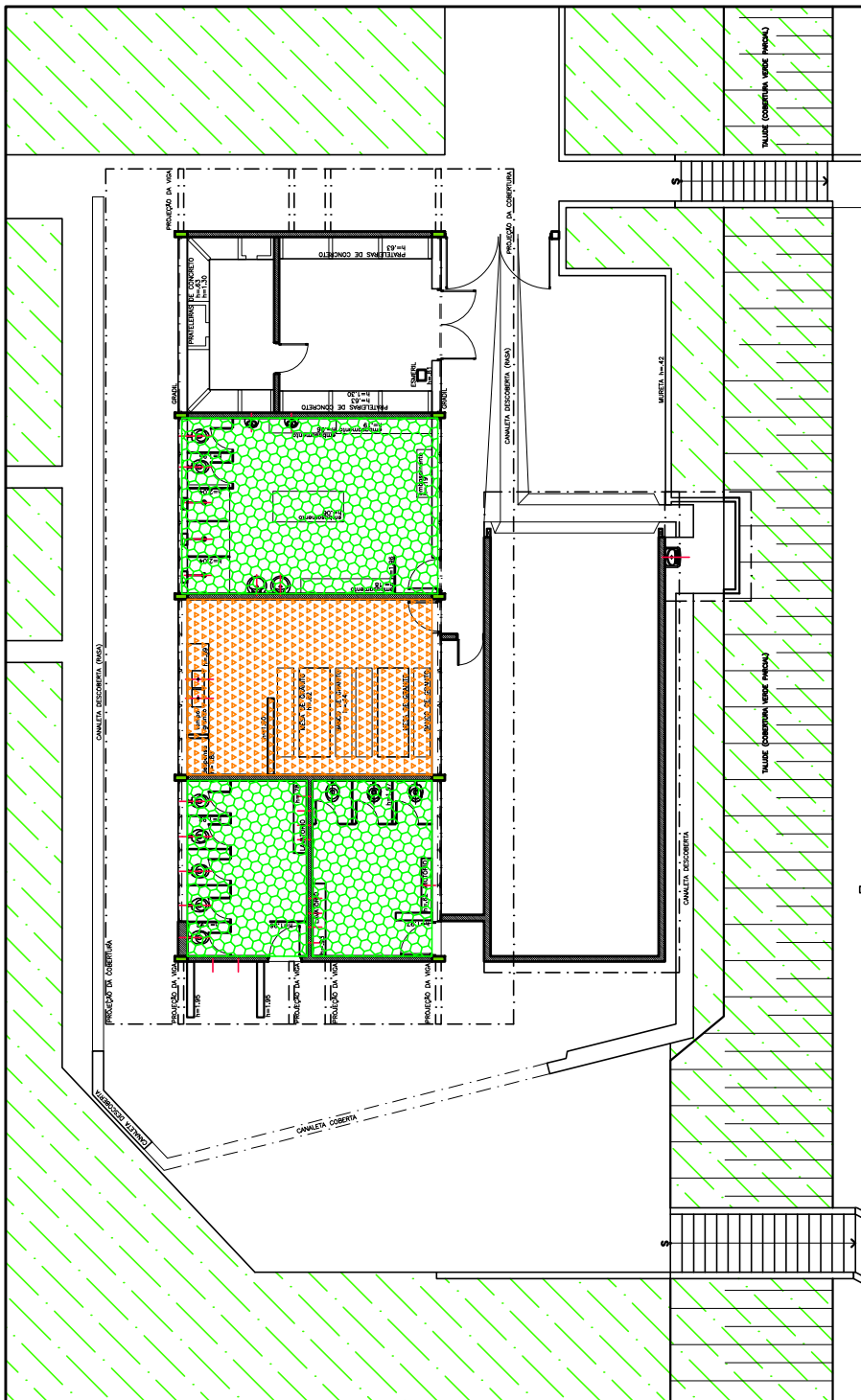

DIRETOR DO DEPARTAMENTO TÉCNICO DE CEMITÉRIOS: ENG. RAFAEL FERNANDES DE SOUZA		ASSUNTO: LEVANTAMENTO CADASTRAL DE EDIFICAÇÃO	FOLHA:
DIRETOR DA DIVISÃO DE OBRAS E FISCALIZAÇÃO: ENG. EMILLE CARLA FERNANDES DA SILVA		OBJETO: ADMINISTRAÇÃO E SALAS DE VELÓRIO DO CEMITÉRIO DOM BOSCO	<b>02</b>
PROJETO: CHEFE DE SEÇÃO TÉCNICA DE FISCALIZAÇÃO ARQUITETO ESTEVAM MARTINS		LOCAL: ESTRADA DO PINHEIRINHO, 860	
DESENHO: LUAN TEIXEIRA / RÔMULO MACHADO		CONTEÚDO: INDICAÇÃO E DIFERENCIAÇÃO DE USOS NO EDIFÍCIO ONDE ABRIGA A ADMINISTRAÇÃO E VELÓRIO DO CEMITÉRIO DOM BOSCO	ESCALA: SEM ESCALA
DATA: 21/07/2017	REVISÃO: 00	ARQUIVO DIGITAL: SF-DBC-17103-LEV-PL-02_R00	



**1 VESTIÁRIO/REFEITÓRIO**  
 FL. ESCALA: 1:200

-  ÁREAS MOLHADAS (SANITÁRIOS PÚBLICOS E VESTIÁRIOS) = 466,25m<sup>2</sup>
-  ÁREA DO REFEITÓRIO = 32,73m<sup>2</sup>
-  ÁREAS VERDES

PENAS:

CONFIGURAÇÃO DE PENAS		
01	7	0.1
02	7	0.2
03	7	0.3
04	7	0.4
05	7	0.5
06	7	0.6
07	7	0.1
08	7	0.08
09	7	0.08
10	10	0.2
11	11	0.2
12	12	0.2
13	13	0.2
14	14	0.2
15	15	0.2
250	250	0.2
251	251	0.2
252	252	0.2
253	253	0.2
254	254	0.2
255	255	0.00

**DEPARTAMENTO TÉCNICO DE CEMITÉRIOS - FM3**  
 DIVISÃO TÉCNICA DE PROJETOS



DIRETOR DO DEPARTAMENTO TÉCNICO DE CEMITÉRIOS: ENG. RAFAEL FERNANDES DE SOUZA		ASSUNTO: LEVANTAMENTO CADASTRAL DE EDIFICAÇÃO	FOLHA:
DIRETOR DA DIVISÃO DE OBRAS E FISCALIZAÇÃO: ENG. EMILLE CARLA FERNANDES DA SILVA		OBJETO: PRÉDIO VESTIÁRIO/REFORMATÓRIO/SANIT. PÚBLICOS	<b>03</b>
PROJETO: CHEFE DE SEÇÃO TÉCNICA DE FISCALIZAÇÃO ARQUITETO ESTEVAM MARTINS		LOCAL: ESTRADA DO PINHEIRINHO, 860	
DESENHO: LUAN TEIXEIRA / RÔMULO MACHADO		CONTEÚDO: INDICAÇÃO E DIFERENCIAÇÃO DE USOS NO EDIFÍCIO ONDE ABRIGA VESTIÁRIO E REFEITÓRIO DO CEMITÉRIO DOM BOSCO	ESCALA: 1:200
DATA: 21/07/2017	REVISÃO: 00	ARQUIVO DIGITAL: SF-DBC-17104-LEV-PL_03_R00	

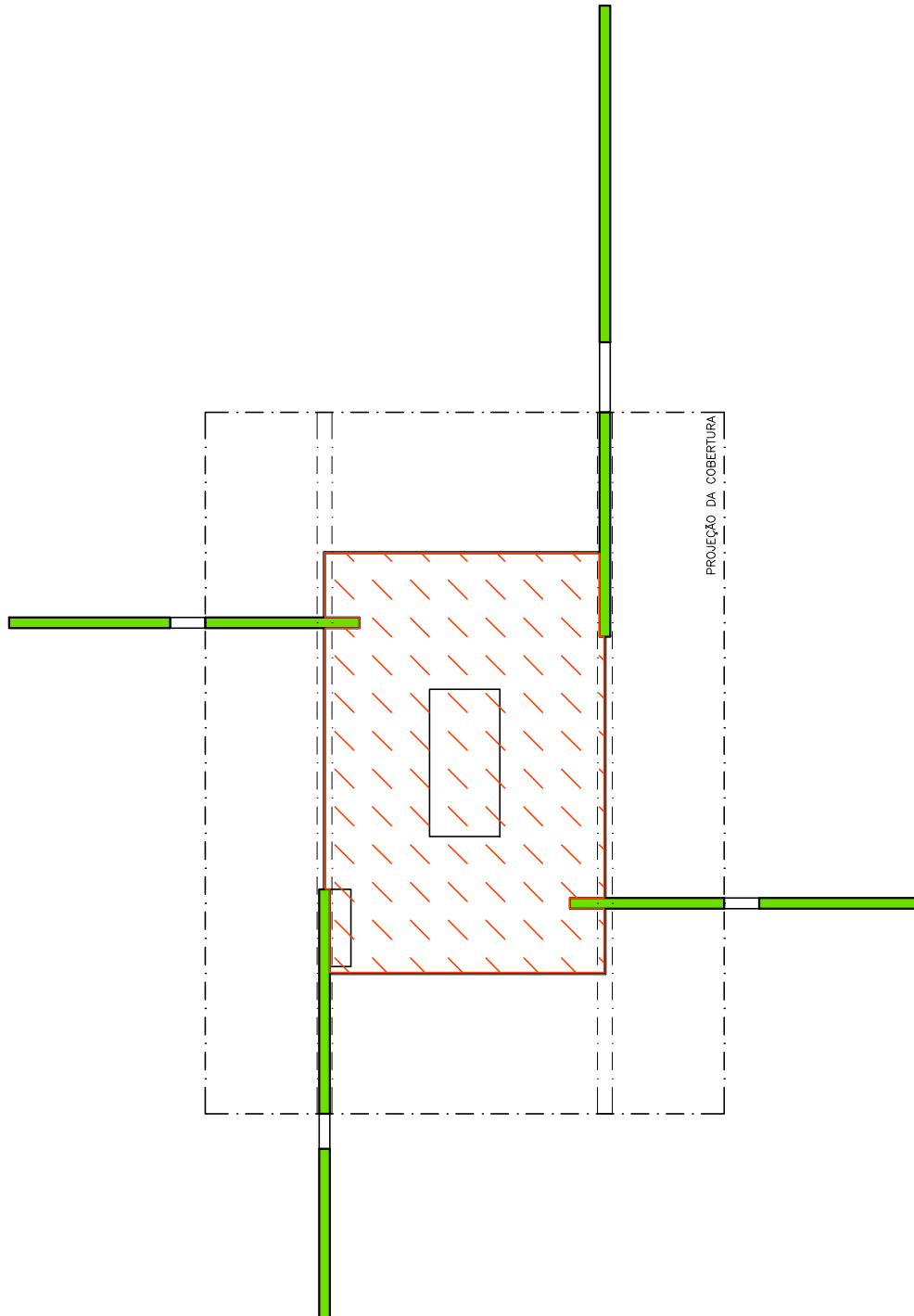

1  
FL.

CAPELA

ESCALA: 1:100



ÁREA DA CAPELA = 23,41m<sup>2</sup>

PENAS:

CONFIGURAÇÃO DE PENAS

01	7	0.1
02	7	0.2
03	7	0.3
04	7	0.4
05	7	0.5
06	7	0.6
07	7	0.1
08	7	0.08
09	7	0.08
10	10	0.2
11	11	0.2
12	12	0.2
13	13	0.2
14	14	0.2
15	15	0.2
250	250	0.2
251	251	0.2
252	252	0.2
253	253	0.2
254	254	0.2
255	255	0.00

## DEPARTAMENTO TÉCNICO DE CEMITÉRIOS - FM3

### DIVISÃO TÉCNICA DE PROJETOS



DIRETOR DO DEPARTAMENTO TÉCNICO DE CEMITÉRIOS: ENG. RAFAEL FERNANDES DE SOUZA		ASSUNTO: LEVANTAMENTO CADASTRAL DE EDIFICAÇÃO	FOLHA:
DIRETOR DA DIVISÃO DE OBRAS E FISCALIZAÇÃO: ENG. EMILLE CARLA FERNANDES DA SILVA		OBJETO: CAPELA DO CEMITÉRIO DOM BOSCO	05
PROJETO: CHEFE DE SEÇÃO TÉCNICA DE FISCALIZAÇÃO ARQUITETO ESTEVAM MARTINS		LOCAL: ESTRADA DO PINHEIRINHO, 860	
DESENHO: LUAN TEIXEIRA / RÔMULO MACHADO		CONTEÚDO: INDICAÇÃO E DIFERENCIAÇÃO DE USOS NO EDIFÍCIO ONDE ABRIGA A CAPELA DO CEMITÉRIO DOM BOSCO	ESCALA: 1:100
DATA: 21/07/2017	REVISÃO: 00	ARQUIVO DIGITAL: SF-DBC-17105-LEV-PL-04_R00	