



**CONCORRÊNCIA 002/SGM/2020**

**OBJETO:** CONCESSÃO DOS SERVIÇOS DE GESTÃO, OPERAÇÃO, MANUTENÇÃO, EXPLORAÇÃO, REVITALIZAÇÃO E EXPANSÃO DOS 22 (VINTE E DOIS) CEMITÉRIOS E CREMATÓRIOS PÚBLICOS E DA PRESTAÇÃO DE SERVIÇOS FUNERÁRIOS NO MUNICÍPIO DE SÃO PAULO.

**ANEXO VII – MEMORIAL DESCRITIVO DA ÁREA**

**SUBANEXO II – PLANTAS DOS CEMITÉRIOS e CREMATÓRIO**

**APÊNDICE XI – CEMITÉRIO QUARTA PARADA**



## **1. INTRODUÇÃO**

**1.1.** O presente APÊNDICE DO SUBANEXO II – PLANTAS DOS CEMITÉRIOS E CREMATÓRIO é composto pelas plantas do CEMITÉRIO QUARTA PARADA.

**1.2.** Os dados aqui reunidos não eximem as LICITANTES de realizarem consultas formais à Administração Pública Municipal no caso de eventuais divergências entre os dados deste Subanexo e outras fontes de informação.

ÁREA DO CEMITÉRIO= 169424,32m<sup>2</sup>  
 PERÍMETRO DO CEMITÉRIO= 1819,83m  
 ÁREA DE JAZIGOS= 100521,49m<sup>2</sup>  
 ÁREA DE CIRCULAÇÃO= 67894,28m<sup>2</sup>  
 ÁREA EDIFICADA= 1008,55m<sup>2</sup>

-  JAZIGOS
-  CIRCULAÇÃO
- + ESTACIONAMENTO
- + PASSEIO
-  ÁREA EDIFICADA

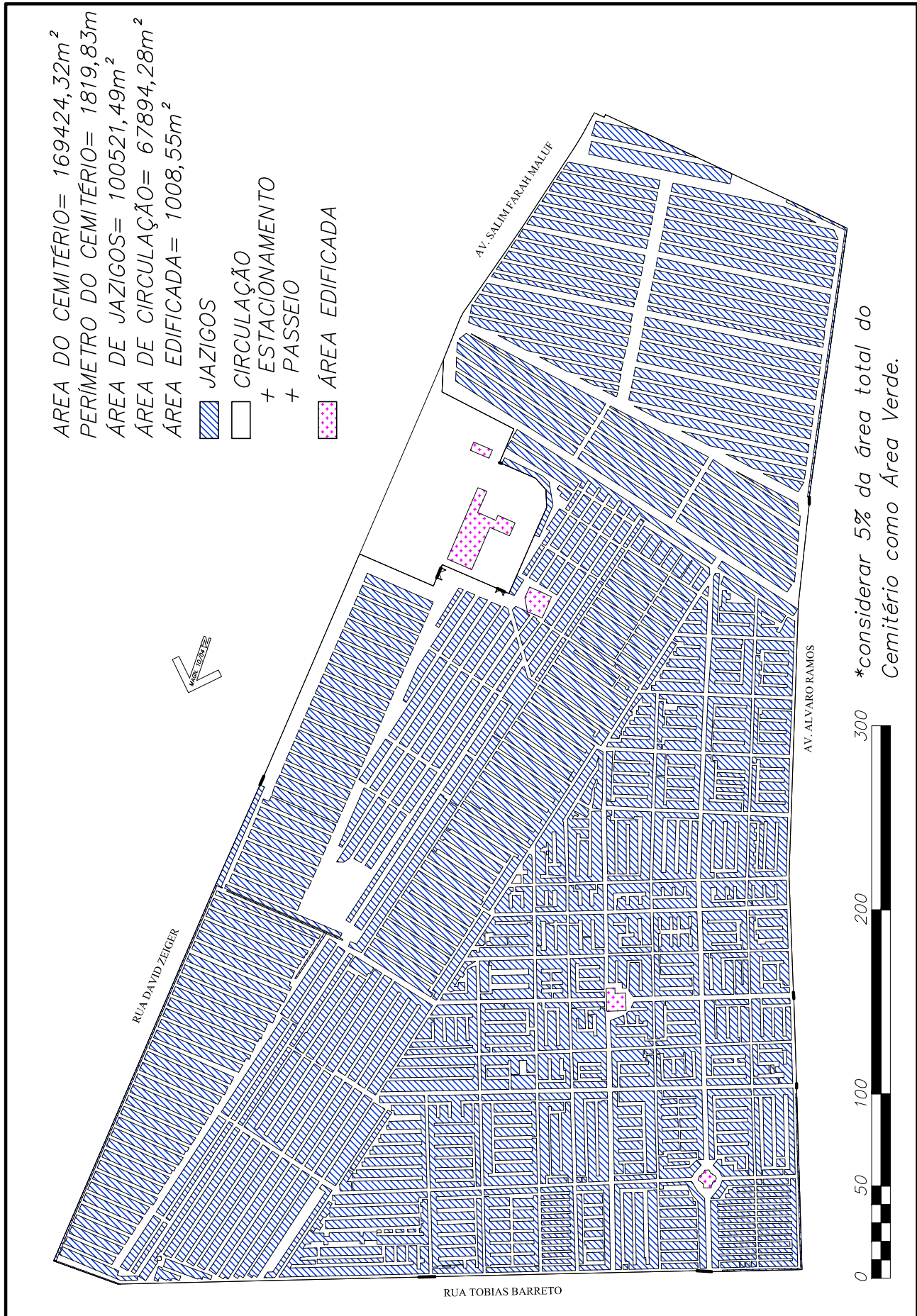

\*considerar 5% da área total do Cemitério como Área Verde.



PENAS:

CONFIGURAÇÃO DE PENAS	
01	7 0.1
02	7 0.2
03	7 0.3
04	7 0.4
05	7 0.5
06	7 0.6
07	7 0.1
08	7 0.08
09	7 0.08
10	10 0.2
11	11 0.2
12	12 0.2
13	13 0.2
14	14 0.2
15	15 0.2
250	250 0.2
251	251 0.2
252	252 0.2
253	253 0.2
254	254 0.2
255	255 0.00

## DEPARTAMENTO TÉCNICO DE CEMITÉRIOS - FM3

### DIVISÃO TÉCNICA DE PROJETOS







DIRETOR DO DEPARTAMENTO TÉCNICO DE CEMITÉRIOS: ENG. RAFAEL FERNANDES DE SOUZA		ASSUNTO: LEVANTAMENTO CADASTRAL DE PARCELAMENTO E USOS	<b>01</b>
DIRETOR DA DIVISÃO DE OBRAS E FISCALIZAÇÃO: ENG. EMILLE CARLA FERNANDES DA SILVA		OBJETO: CEMITÉRIO QUARTA PARADA	
PROJETO: CHEFE DE SEÇÃO TÉCNICA DE FISCALIZAÇÃO ARQUITETO ESTEVAM MARTINS		LOCAL: AV. SALIM FARH MALUF, S/Nº- ÁGUA RASA - SÃO PAULO - SP	
DESENHO: LUAN TEIXEIRA / ARQ. RÔMULO MACHADO		CONTEUDO: INDICAÇÃO DE USO E PARCELAMENTO DE TERRITÓRIO DO CEMITÉRIO QUARTA PARADA	
DATA: 21/07/2017	REVISÃO: 00	ARQUIVO DIGITAL: SF-QPD-17104-LEV-PL-01_R00	

ESCALA:  
GRÁFICA



**1** VELÓRIO/ADMINISTRAÇÃO  
FL. ESCALA: 1:200

-  ÁREA DA ADMINISTRAÇÃO = 62,55m<sup>2</sup>
-  ÁREAS MOLHADAS (SANITÁRIOS PÚBLICOS+SANITÁRIOS ADMINISTRAÇÃO) = 41,53m<sup>2</sup>
-  ÁREA DO REFEITÓRIO = 13,69m
-  ÁREAS DE CIRCULAÇÃO + SALAS DE VELÓRIO = 357,82m<sup>2</sup>
-  ÁREA DA AGÊNCIA = 59,64m<sup>2</sup>

PENAS:

CONFIGURAÇÃO DE PENAS		
01	7	0.1
02	7	0.2
03	7	0.3
04	7	0.4
05	7	0.5
06	7	0.6
07	7	0.1
08	7	0.08
09	7	0.08
10	10	0.2
11	11	0.2
12	12	0.2
13	13	0.2
14	14	0.2
15	15	0.2
250	250	0.2
251	251	0.2
252	252	0.2
253	253	0.2
254	254	0.2
255	255	0.00



**DEPARTAMENTO TÉCNICO DE CEMITÉRIOS - FM3**  
DIVISÃO TÉCNICA DE PROJETOS

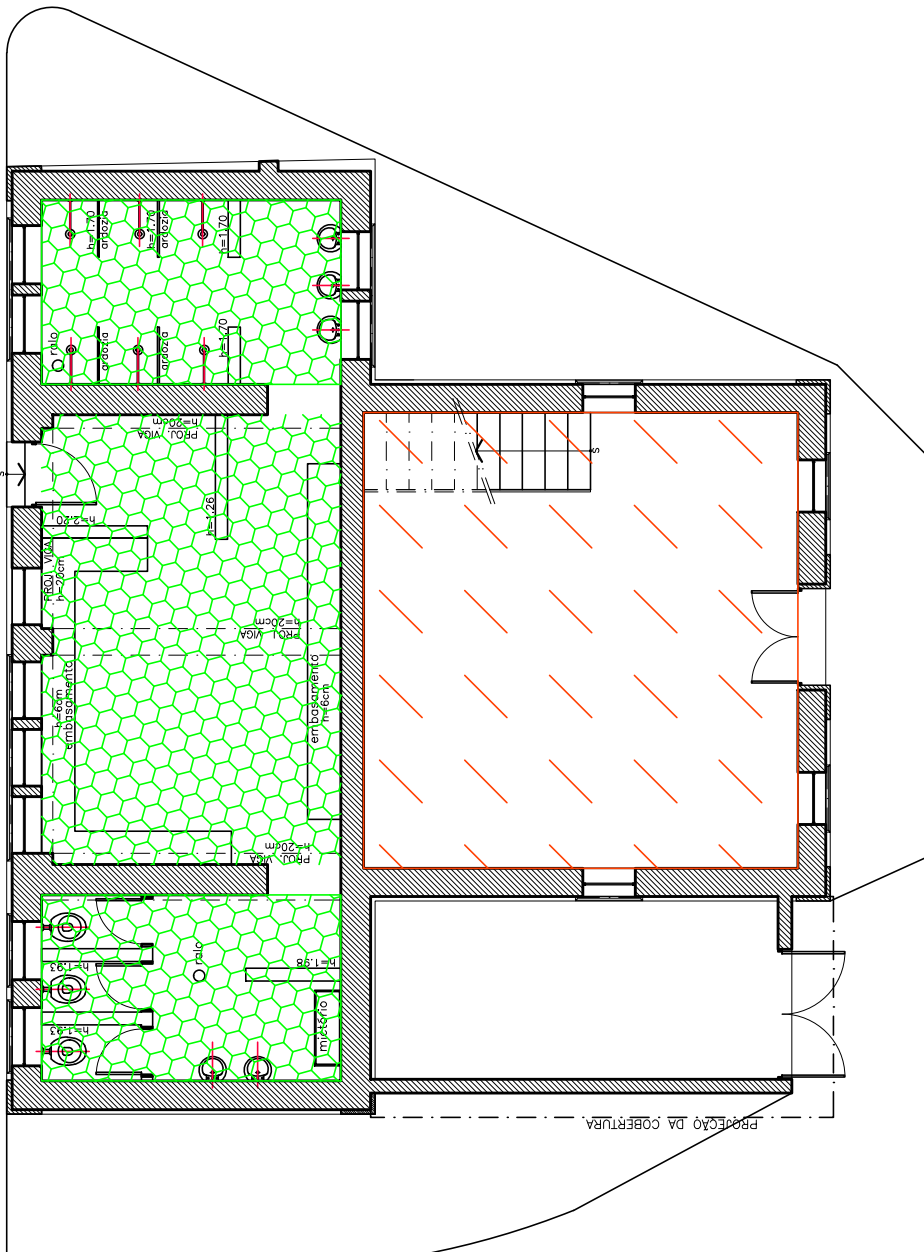

DIRETOR DO DEPARTAMENTO TÉCNICO DE CEMITÉRIOS: ENG. RAFAEL FERNANDES DE SOUZA		ASSUNTO: LEVANTAMENTO CADASTRAL DE EDIFICAÇÃO	FOLHA:
DIRETOR DA DIVISÃO DE OBRAS E FISCALIZAÇÃO ENG. EMILLE CARLA FERNANDES DA SILVA		OBJETO: VELÓRIO, REFEITÓRIO E SANIT. DO CEMITÉRIO QUARTA PARADA	<b>02</b>
PROJETO: CHEFE DE SEÇÃO TÉCNICA DE FISCALIZAÇÃO ARQUITETO ESTEVAM MARTINS		LOCAL: AV. SALIM FARAH MALUF, S/Nº	
DESENHO: LUAN TEIXEIRA /RÔMULO MACHADO		CONTEÚDO: INDICAÇÃO E DIFERENCIAÇÃO DE USOS NO EDIFÍCIO ONDE ABRIGA ADMINISTRAÇÃO, VELÓRIO E A AGÊNCIA DO CEMITÉRIO QUARTA PARADA	ESCALA: SEM ESCALA
DATA: 26/07/2017	REVISÃO: 00	ARQUIVO DIGITAL: SF-QPD-17105-LEV-PL-02_R00	



**1 VESTIÁRIO**  
FL. ESCALA: 1:100

-  ÁREAS MOLHADAS (VESTIÁRIO) = 42,86m<sup>2</sup>
-  DEPÓSITO = 34,61m<sup>2</sup>

PENAS:

CONFIGURAÇÃO DE PENAS		
01	7	0.1
02	7	0.2
03	7	0.3
04	7	0.4
05	7	0.5
06	7	0.6
07	7	0.1
08	7	0.08
09	7	0.08
10	10	0.2
11	11	0.2
12	12	0.2
13	13	0.2
14	14	0.2
15	15	0.2
250	250	0.2
251	251	0.2
252	252	0.2
253	253	0.2
254	254	0.2
255	255	0.00

**DEPARTAMENTO TÉCNICO DE CEMITÉRIOS - FM3**  
DIVISÃO TÉCNICA DE PROJETOS



DIRETOR DO DEPARTAMENTO TÉCNICO DE CEMITÉRIOS: ENG. RAFAEL FERNANDES DE SOUZA		ASSUNTO: LEVANTAMENTO CADASTRAL DE EDIFICAÇÃO	FOLHA: <b>03</b>
DIRETOR DA DIVISÃO DE OBRAS E FISCALIZAÇÃO: ENG. EMILLE CARLA FERNANDES DA SILVA		OBJETO: PRÉDIO VESTIÁRIO DO CEMITÉRIO QUARTA PARADA	
PROJETO: CHEFE DE SEÇÃO TÉCNICA DE FISCALIZAÇÃO ARQUITETO ESTEVAM MARTINS		LOCAL: AV. SALIM FARAH MALUF, S/Nº	ESCALA: 1:100
DESENHO: LUAN TEIXEIRA /RÔMULO MACHADO		CONTEÚDO: INDICAÇÃO E DIFERENCIAÇÃO DE USOS NO EDIFÍCIO ONDE ABRIGA VESTIÁRIO CEMITÉRIO QUARTA PARADA	
DATA: 26/07/2017	REVISÃO: 00	ARQUIVO DIGITAL: SF-QPD-17106-LEV-PL-03_R00	

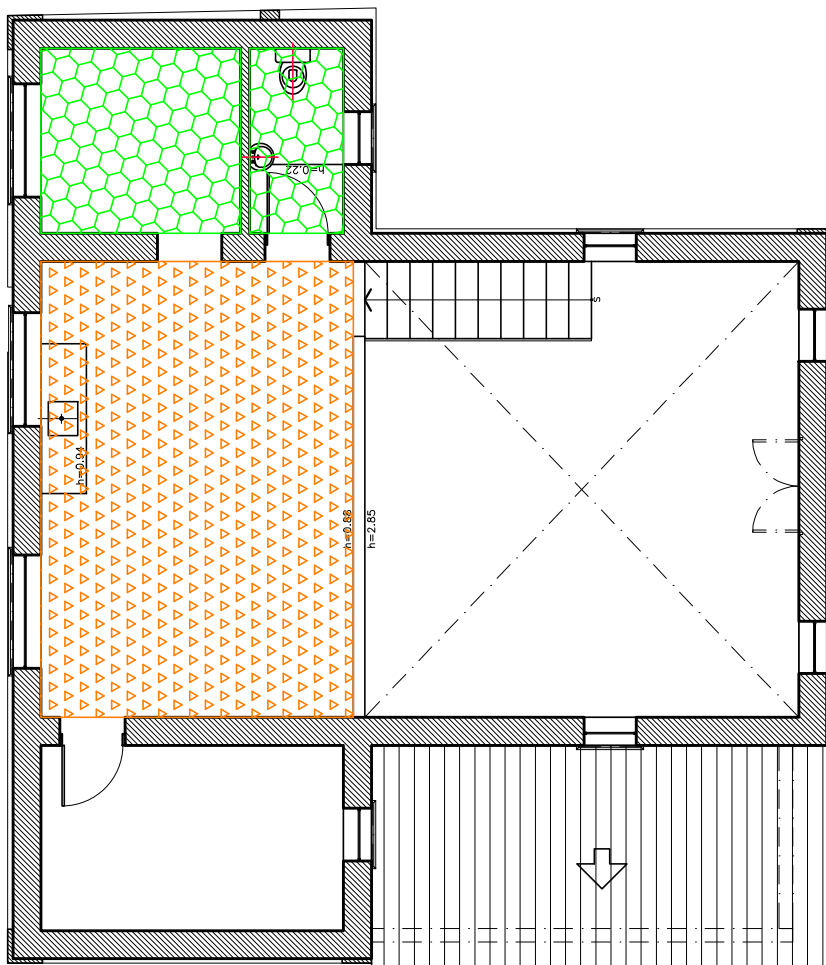

**1** REFEITÓRIO  
FL. ESCALA: 1:100



ÁREAS MOLHADAS (SANITÁRIO) =9,50m<sup>2</sup>



REFEITÓRIO =24,90m<sup>2</sup>

PENAS:

CONFIGURAÇÃO DE PENAS		
01	7	0.1
02	7	0.2
03	7	0.3
04	7	0.4
05	7	0.5
06	7	0.6
07	7	0.1
08	7	0.08
09	7	0.08
10	10	0.2
11	11	0.2
12	12	0.2
13	13	0.2
14	14	0.2
15	15	0.2
250	250	0.2
251	251	0.2
252	252	0.2
253	253	0.2
254	254	0.2
255	255	0.00



**DEPARTAMENTO TÉCNICO DE CEMITÉRIOS - FM3**  
DIVISÃO TÉCNICA DE PROJETOS

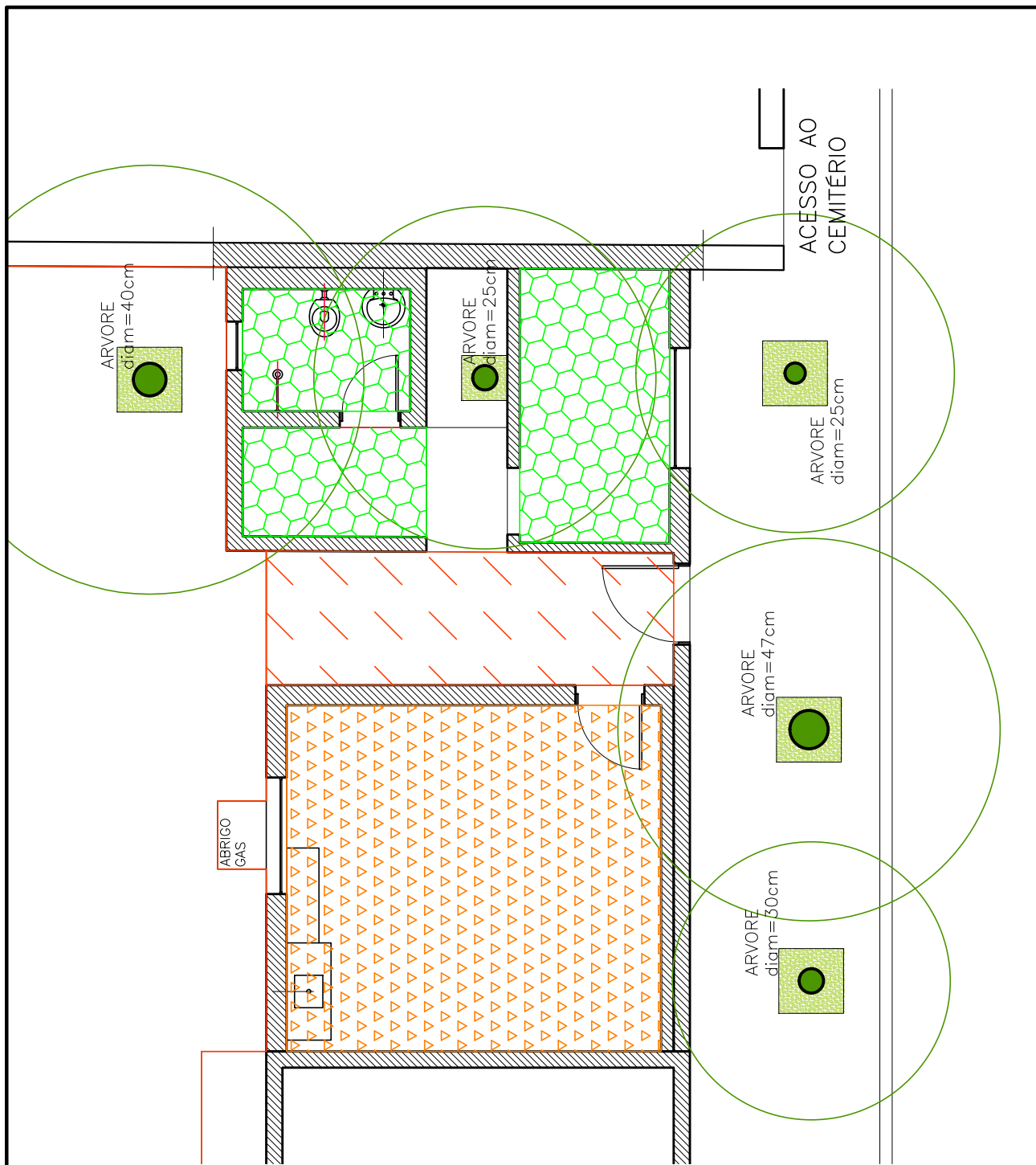

DIRETOR DO DEPARTAMENTO TÉCNICO DE CEMITÉRIOS: ENG. RAFAEL FERNANDES DE SOUZA		ASSUNTO:	LEVANTAMENTO CADASTRAL DE EDIFICAÇÃO	FOLHA:
DIRETOR DA DIVISÃO DE OBRAS E FISCALIZAÇÃO: ENG. EMILLE CARLA FERNANDES DA SILVA		OBJETO:	PRÉDIO VESTIÁRIO E REFEITÓRIO DO CEMITÉRIO QUARTA PARADA	<b>04</b>
PROJETO: CHEFE DE SEÇÃO TÉCNICA DE FISCALIZAÇÃO ARQUITETO ESTEVAM MARTINS		LOCAL:	AV. SALIM FARAH MALUF, S/Nº	
DESENHO: LUAN TEIXEIRA /RÔMULO MACHADO		CONTEÚDO:	INDICAÇÃO E DIFERENCIAÇÃO DE USOS NO EDIFÍCIO ONDE ABRIGA O REFEITÓRIO DO CEMITÉRIO QUARTA PARADA	ESCALA: 1:100
DATA: 26/07/2017	REVISÃO: 00	ARQUIVO DIGITAL: SF-QPD-17106-LEV-PL-04_R00		



**1 VESTIÁRIO/REFEITÓRIO**  
 FL. ESCALA: 1:75

-  ÁREA DE CIRCULAÇÃO = 8,26m<sup>2</sup>
-  ÁREA DO REFEITÓRIO = 19,74m<sup>2</sup>
-  ÁREAS MOLHADAS (VESTIÁRIO) = 12,44m<sup>2</sup>

PENAS:

CONFIGURAÇÃO DE PENAS		
01	7	0.1
02	7	0.2
03	7	0.3
04	7	0.4
05	7	0.5
06	7	0.6
07	7	0.1
08	7	0.08
09	7	0.08
10	10	0.2
11	11	0.2
12	12	0.2
13	13	0.2
14	14	0.2
15	15	0.2
250	250	0.2
251	251	0.2
252	252	0.2
253	253	0.2
254	254	0.2
255	255	0.00

**DEPARTAMENTO TÉCNICO DE CEMITÉRIOS - FM3**  
 DIVISÃO TÉCNICA DE PROJETOS



DIRETOR DO DEPARTAMENTO TÉCNICO DE CEMITÉRIOS: ENG. RAFAEL FERNANDES DE SOUZA		ASSUNTO: LEVANTAMENTO CADASTRAL DE EDIFICAÇÃO	FOLHA:
DIRETOR DA DIVISÃO DE OBRAS E FISCALIZAÇÃO: ENG. EMILLE CARLA FERNANDES DA SILVA		OBJETO: VESTIÁRIO E REFEITÓRIO DO CEMITÉRIO QUARTA PARADA	<b>05</b>
PROJETO: CHEFE DE SEÇÃO TÉCNICA DE FISCALIZAÇÃO ARQUITETO ESTEVAM MARTINS		LOCAL: AV. SALIM FARAH MALUF, S/Nº	
DESENHO: LUAN TEIXEIRA / RÔMULO MACHADO		CONTEÚDO: INDICAÇÃO E DIFERENCIAÇÃO DE USOS NO EDIFÍCIO ONDE ABRIGA VESTIÁRIO E REFEITÓRIO DO CEMITÉRIO QUARTA PARADA	ESCALA: 1:100
DATA: 26/07/2017	REVISÃO: 00	ARQUIVO DIGITAL: SF-QPD-17107-LEV-PL-05_R00	

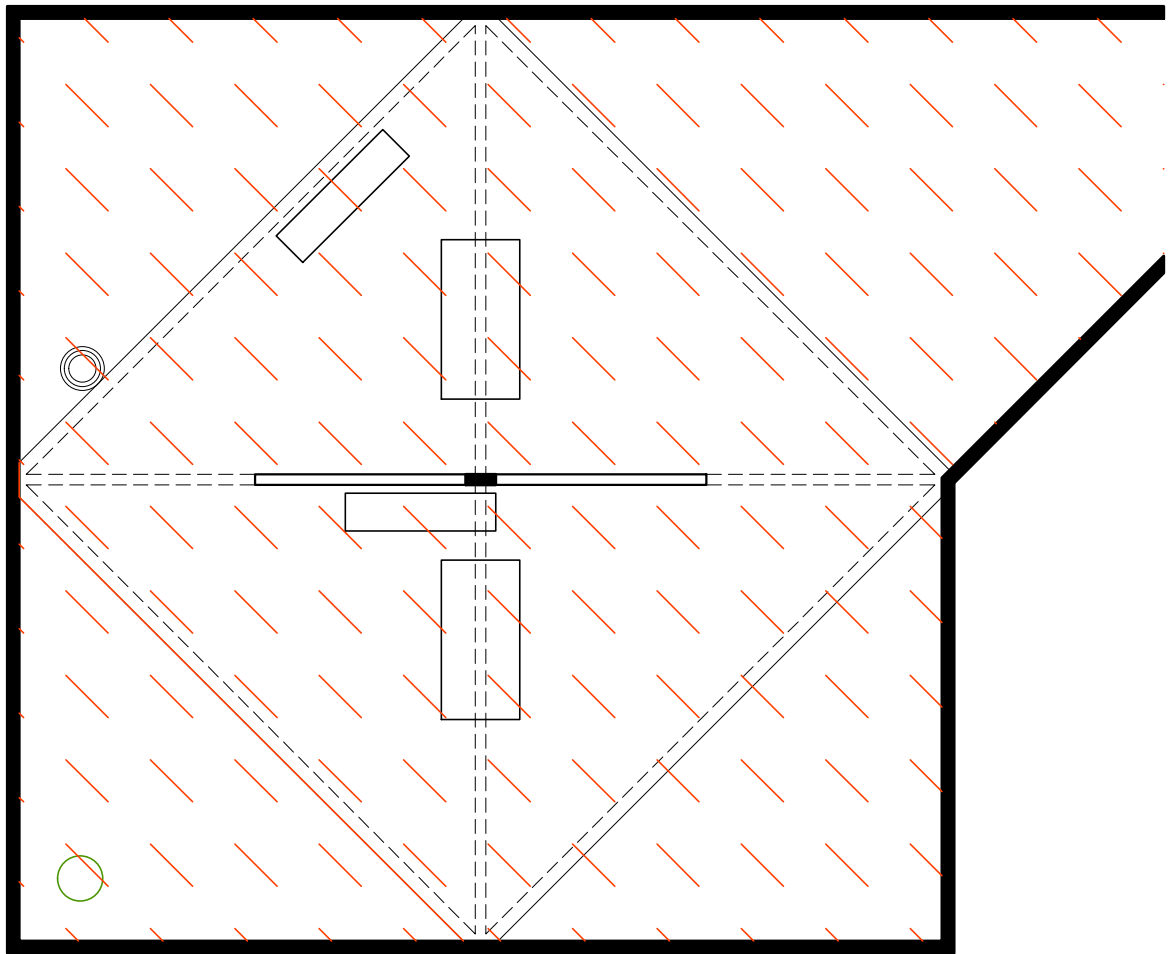

1  
FL.

### CAPELA NOVA

ESCALA: 1:100



ÁREA DE CAPELA = 164,19m<sup>2</sup>

PENAS:

CONFIGURAÇÃO DE PENAS

01	7	0.1
02	7	0.2
03	7	0.3
04	7	0.4
05	7	0.5
06	7	0.6
07	7	0.1
08	7	0.08
09	7	0.08
10	10	0.2
11	11	0.2
12	12	0.2
13	13	0.2
14	14	0.2
15	15	0.2
250	250	0.2
251	251	0.2
252	252	0.2
253	253	0.2
254	254	0.2
255	255	0.00

## DEPARTAMENTO TÉCNICO DE CEMITÉRIOS - FM3

### DIVISÃO TÉCNICA DE PROJETOS



DIRETOR DO DEPARTAMENTO TÉCNICO DE CEMITÉRIOS: ENG. RAFAEL FERNANDES DE SOUZA	ASSUNTO: LEVANTAMENTO CADASTRAL DE EDIFICAÇÃO	FOLHA:
DIRETOR DA DIVISÃO DE OBRAS E FISCALIZAÇÃO ENG. EMILLE CARLA FERNANDES DA SILVA	OBJETO: PRÉDIO CAPELA NOVA DO CEMITÉRIO QUARTA PARADA	<b>06</b>
PROJETO: CHEFE DE SEÇÃO TÉCNICA DE FISCALIZAÇÃO ARQUITETO ESTEVAM MARTINS	LOCAL: AV. SALIM FARAH MALUF, S/Nº	
DESENHO: LUAN TEIXEIRA / RÔMULO MACHADO	CONTEÚDO: INDICAÇÃO E DIFERENCIAÇÃO DE USOS NO EDIFÍCIO ONDE ABRIGA CAPELA NOVA DO CEMITÉRIO QUARTA PARADA	ESCALA: 1:100
DATA: 26/07/2017	REVISÃO: 00	ARQUIVO DIGITAL: SF-QPD-17108-LEV-PL-06_R00



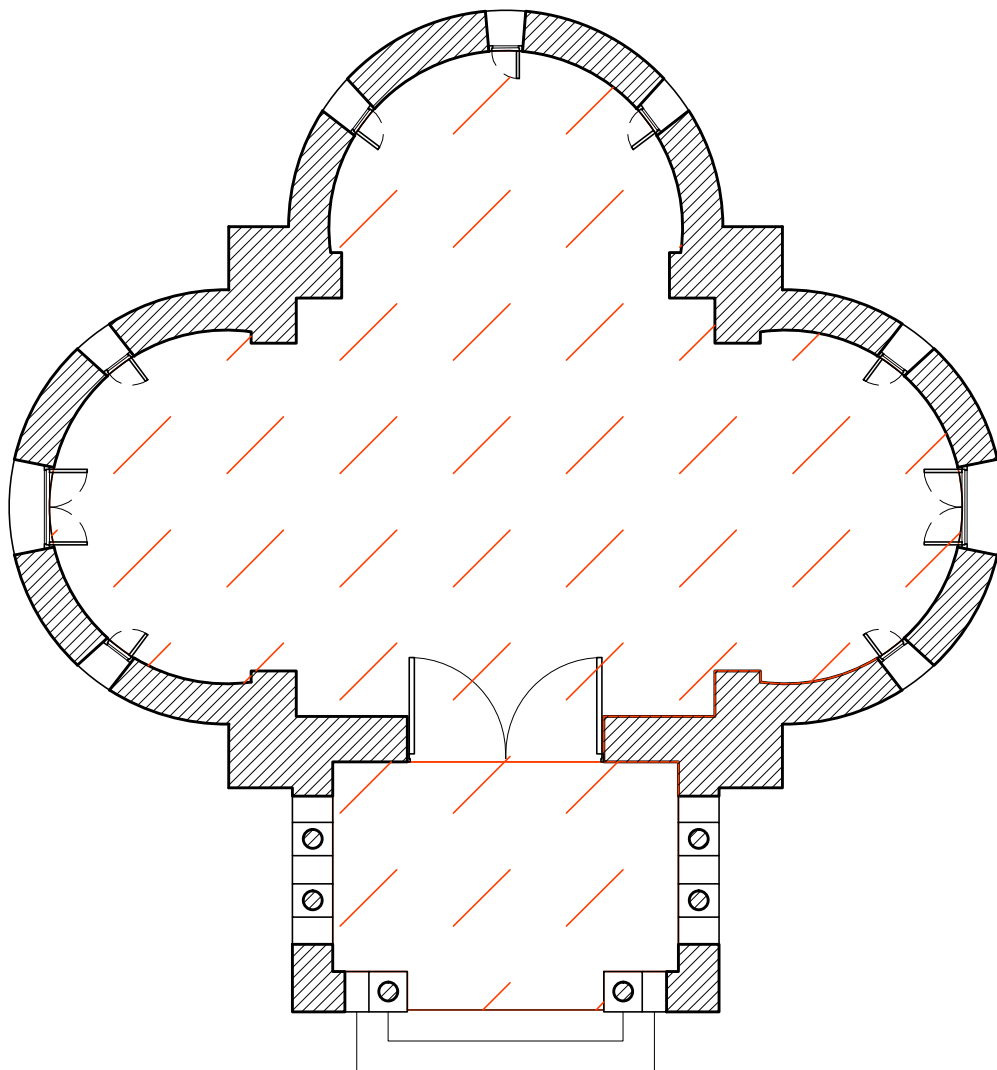

**1** CAPELA ANTIGA  
 FL. ESCALA: 1:200

 ÁREAS DA CAPELA =47,43m<sup>2</sup>

PENAS:

CONFIGURAÇÃO DE PENAS		
01	7	0.1
02	7	0.2
03	7	0.3
04	7	0.4
05	7	0.5
06	7	0.6
07	7	0.1
08	7	0.08
09	7	0.08
10	10	0.2
11	11	0.2
12	12	0.2
13	13	0.2
14	14	0.2
15	15	0.2
250	250	0.2
251	251	0.2
252	252	0.2
253	253	0.2
254	254	0.2
255	255	0.00

**DEPARTAMENTO TÉCNICO DE CEMITÉRIOS - FM3**  
 DIVISÃO TÉCNICA DE PROJETOS



DIRETOR DO DEPARTAMENTO TÉCNICO DE CEMITÉRIOS: ENG. RAFAEL FERNANDES DE SOUZA			ASSUNTO: LEVANTAMENTO CADASTRAL DE EDIFICAÇÃO	FOLHA:
DIRETOR DA DIVISÃO DE OBRAS E FISCALIZAÇÃO: ENG. EMILLE CARLA FERNANDES DA SILVA			OBJETO: PRÉDIO CAPELA ANTIGA DO CEMITÉRIO QUARTA PARADA	<b>07</b>
PROJETO: CHEFE DE SEÇÃO TÉCNICA DE FISCALIZAÇÃO ARQUITETO ESTEVAM MARTINS			LOCAL: AV. SALIM FARAH MALUF, S/Nº	
DESENHO: LUAN TEIXEIRA /RÔMULO MACHADO			CONTEÚDO: INDICAÇÃO E DIFERENCIAÇÃO DE USOS NO EDIFÍCIO ONDE ABRIGA ANTIGA CAPELA DO CEMITÉRIO QUARTA PARADA	ESCALA: 1:75
DATA: 26/07/2017	REVISÃO: 00	ARQUIVO DIGITAL: SF-QPD-17109-LEV-PL-07_R00		