



**CONCORRÊNCIA 002/SGM/2020**

**OBJETO:** CONCESSÃO DOS SERVIÇOS DE GESTÃO, OPERAÇÃO, MANUTENÇÃO, EXPLORAÇÃO, REVITALIZAÇÃO E EXPANSÃO DOS 22 (VINTE E DOIS) CEMITÉRIOS E CREMATÓRIOS PÚBLICOS E DA PRESTAÇÃO DE SERVIÇOS FUNERÁRIOS NO MUNICÍPIO DE SÃO PAULO.

**ANEXO VII – MEMORIAL DESCRITIVO DA ÁREA**

**SUBANEXO II – PLANTAS DOS CEMITÉRIOS e CREMATÓRIO**

**APÊNDICE X – CEMITÉRIO PENHA**



## **1. INTRODUÇÃO**

**1.1.** O presente APÊNDICE DO SUBANEXO II – PLANTAS DOS CEMITÉRIOS E CREMATÓRIO é composto pelas plantas do CEMITÉRIO PENHA.

**1.2.** Os dados aqui reunidos não eximem as LICITANTES de realizarem consultas formais à Administração Pública Municipal no caso de eventuais divergências entre os dados deste Subanexo e outras fontes de informação.



ÁREA DO CEMITÉRIO= 16272,30m<sup>2</sup>  
 PERÍMETRO DO CEMITÉRIO= 503,34m  
 ÁREA DE JAZIGOS= 9917,92m<sup>2</sup>  
 ÁREA DE RUA= 6157,12m<sup>2</sup>  
 ÁREA DE EDIFICAÇÃO= 197,26m<sup>2</sup>

\*considerar 5% da área total do Cemitério como Área Verde.

JAZIGOS

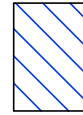

CIRCULAÇÃO + ESTACIONAMENTO + PASSEIO



ÁREA EDIFICADA

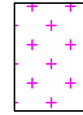

RUA MACAÚBAS

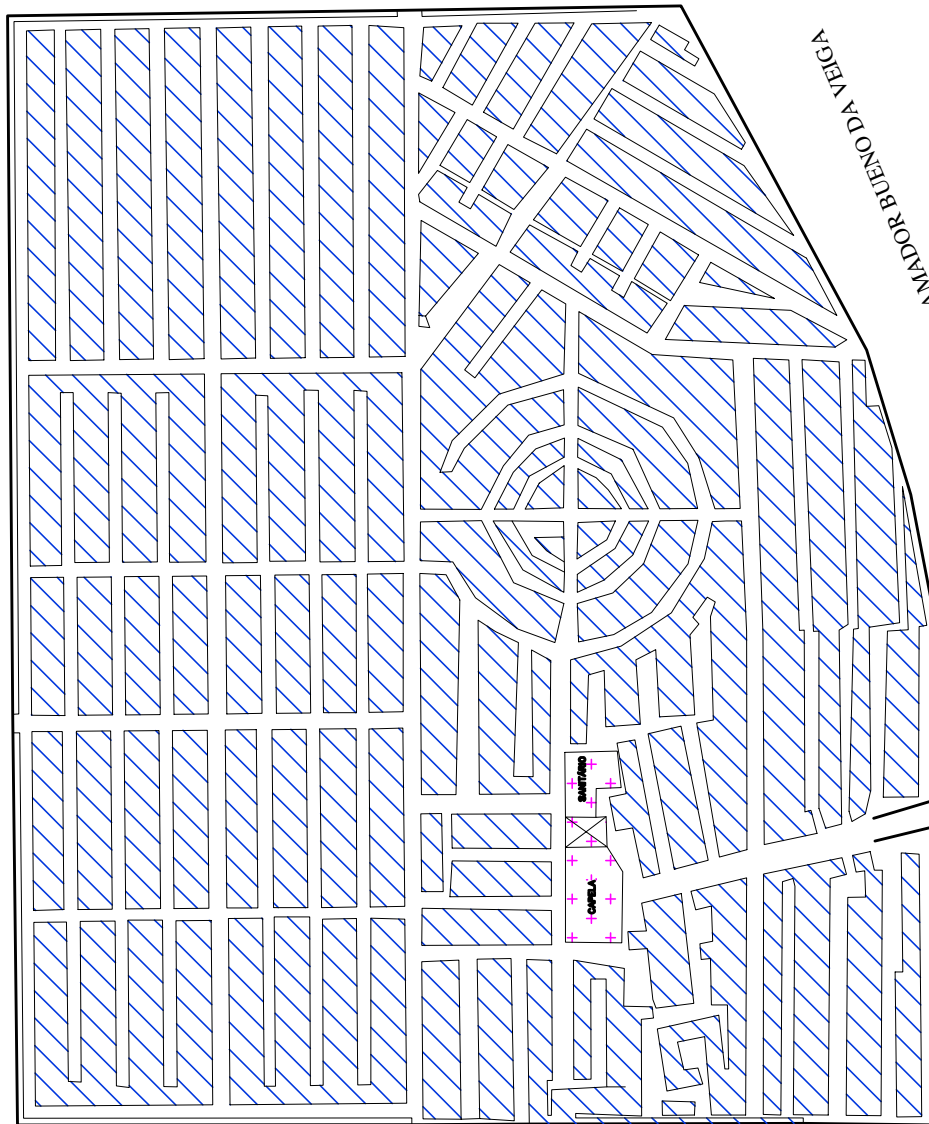

200

100

50

0

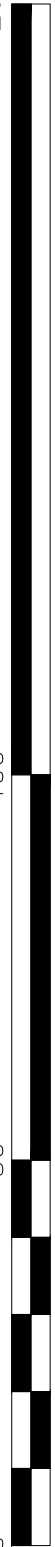

PENAS:

CONFIGURAÇÃO DE PENAS

01	7	0.1
02	7	0.2
03	7	0.3
04	7	0.4
05	7	0.5
06	7	0.6
07	7	0.1
08	7	0.08
09	7	0.08
10	10	0.2
11	11	0.2
12	12	0.2
13	13	0.2
14	14	0.2
15	15	0.2
250	250	0.2
251	251	0.2
252	252	0.2
253	253	0.2
254	254	0.2
255	255	0.00

## DEPARTAMENTO TÉCNICO DE CEMITÉRIOS - FM3

### DIVISÃO TÉCNICA DE PROJETOS



DIRETOR DO DEPARTAMENTO TÉCNICO DE CEMITÉRIOS: ENG. RAFAEL FERNANDES DE SOUZA		ASSUNTO: LEVANTAMENTO CADASTRAL DE PARCELAMENTO E USOS	FOLHA:
DIRETOR DA DIVISÃO DE OBRAS E FISCALIZAÇÃO ENG. EMILLE CARLA FERNANDES DA SILVA		OBJETO: CEMITÉRIO PENHA	01
PROJETO: CHEFE DE SEÇÃO TÉCNICA DE FISCALIZAÇÃO ARQUITETO ESTEVAM MARTINS		LOCAL: AV. AMADOR BUENO DE VEIGA, N°333	
DESENHO: LUAN TEIXEIRA / ARQ. RÔMULO MACHADO		CONTEUDO: INDICAÇÃO DE USO E PARCELAMENTO DE TERRITÓRIO DO CEMITÉRIO PENHA	ESCALA: GRÁFICA
DATA: 20/07/2017	REVISÃO: 00	ARQUIVO DIGITAL: SF-PHA-17102-LEV-PL-01_R00	

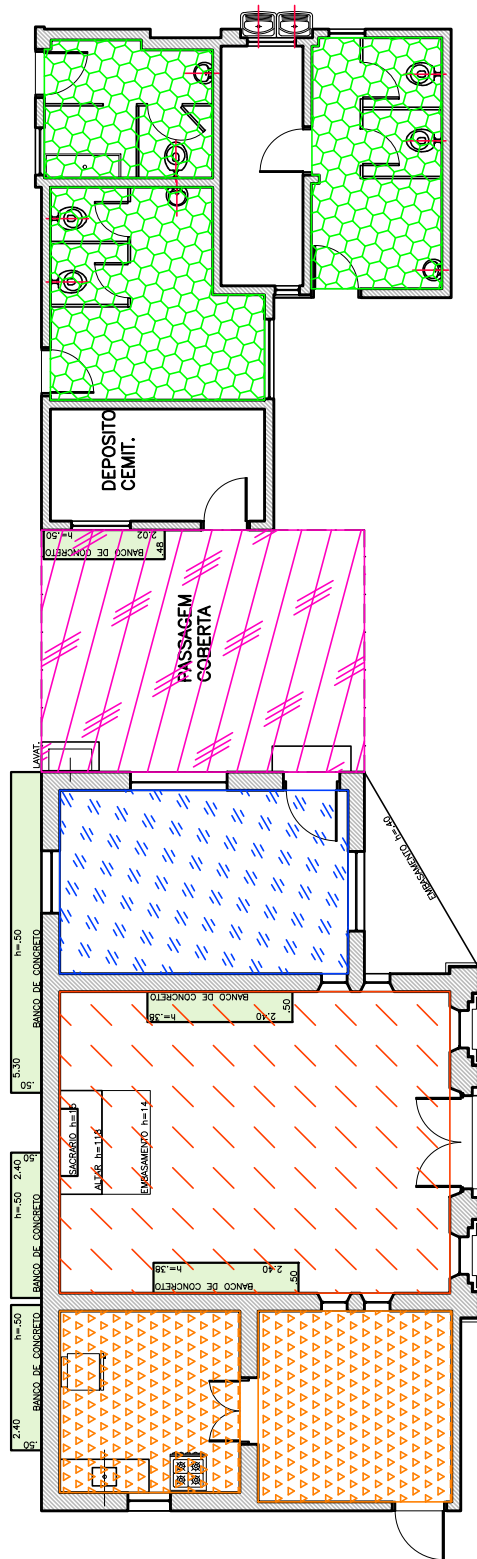

**1 CAPELA/ADMINISTRAÇÃO**  
 FL. ESCALA: 1:125

-  ÁREA DA ADMINISTRAÇÃO = 14,45m<sup>2</sup>
-  ÁREAS MOLHADAS (SANITÁRIOS) = 25,97m<sup>2</sup>
-  ÁREA DO PÁTIO EXTERNO = 21,36m<sup>2</sup>
-  ÁREA DO REFEITÓRIO = 33,61m<sup>2</sup>
-  ÁREA DA CAPELA = 32,12m<sup>2</sup>

PENAS:

CONFIGURAÇÃO DE PENAS		
01	7	0.1
02	7	0.2
03	7	0.3
04	7	0.4
05	7	0.5
06	7	0.6
07	7	0.1
08	7	0.08
09	7	0.08
10	10	0.2
11	11	0.2
12	12	0.2
13	13	0.2
14	14	0.2
15	15	0.2
250	250	0.2
251	251	0.2
252	252	0.2
253	253	0.2
254	254	0.2
255	255	0.00

**DEPARTAMENTO TÉCNICO DE CEMITÉRIOS - FM3**  
 DIVISÃO TÉCNICA DE PROJETOS



DIRETOR DO DEPARTAMENTO TÉCNICO DE CEMITÉRIOS: ENG. RAFAEL FERNANDES DE SOUZA		ASSUNTO: LEVANTAMENTO CADASTRAL DE EDIFICAÇÃO	FOLHA:
DIRETOR DA DIVISÃO DE OBRAS E FISCALIZAÇÃO: ENG. EMILLE CARLA FERNANDES DA SILVA		OBJETO: VESTIÁRIO E REFEITÓRIO DO CEMITÉRIO PENHA	<b>02</b>
PROJETO: CHEFE DE SEÇÃO TÉCNICA DE FISCALIZAÇÃO ARQUITETO ESTEVAM MARTINS		LOCAL: AV. AMADOR BUENO DA VEIGA, 333	
DESENHO: LUAN TEIXEIRA / RÔMULO MACHADO		CONTEÚDO: INDICAÇÃO E DIFERENCIAÇÃO DE USOS NO EDIFÍCIO ONDE ABRIGA A ADMINISTRAÇÃO E CAPELA DO CEMITÉRIO PENHA	ESCALA: 1:125
DATA: 25/07/2017	REVISÃO: 00	ARQUIVO DIGITAL: SF-PHA-17103-LEV-PL_02_R00	

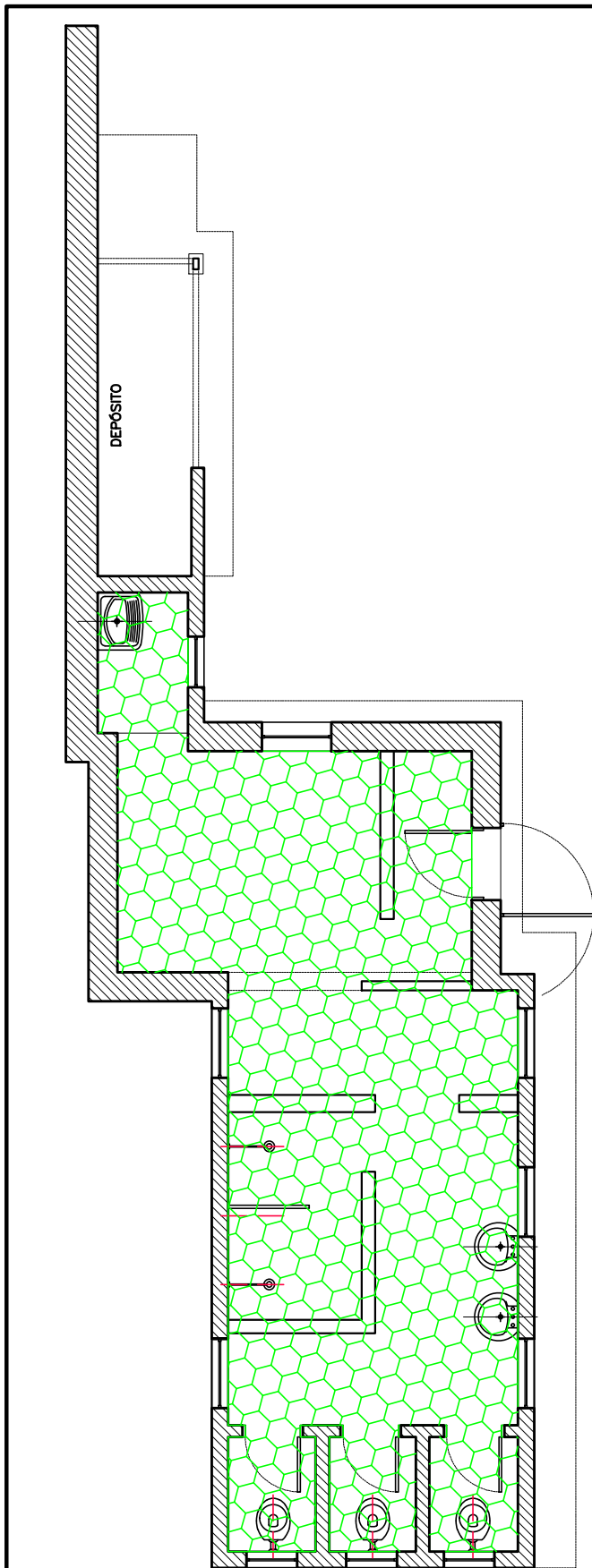

**1 VESTIÁRIO**  
FL. ESCALA: 1:75

 ÁREAS MOLHADAS (VESTIÁRIO)=31,27m<sup>2</sup>

PENAS:

CONFIGURAÇÃO DE PENAS		
01	7	0.1
02	7	0.2
03	7	0.3
04	7	0.4
05	7	0.5
06	7	0.6
07	7	0.1
08	7	0.08
09	7	0.08
10	10	0.2
11	11	0.2
12	12	0.2
13	13	0.2
14	14	0.2
15	15	0.2
250	250	0.2
251	251	0.2
252	252	0.2
253	253	0.2
254	254	0.2
255	255	0.00

**DEPARTAMENTO TÉCNICO DE CEMITÉRIOS - FM3**  
DIVISÃO TÉCNICA DE PROJETOS



DIRETOR DO DEPARTAMENTO TÉCNICO DE CEMITÉRIOS: ENG. RAFAEL FERNANDES DE SOUZA		ASSUNTO: LEVANTAMENTO CADASTRAL DE EDIFICAÇÃO	FOLHA:
DIRETOR DA DIVISÃO DE OBRAS E FISCALIZAÇÃO: ENG. EMILLE CARLA FERNANDES DA SILVA		OBJETO: PRÉDIO VESTIÁRIO	<b>03</b>
PROJETO: CHEFE DE SEÇÃO TÉCNICA DE FISCALIZAÇÃO ARQUITETO ESTEVAM MARTINS		LOCAL: AV. AMADOR BUENO DA VEIGA, 333	
DESENHO: LUAN TEIXEIRA /RÔMULO MACHADO		CONTEÚDO: INDICAÇÃO E DIFERENCIAÇÃO DE USOS NO EDIFÍCIO ONDE ABRIGA O VESTIÁRIO DO CEMITÉRIO PENHA	ESCALA: 1:75
DATA: 25/07/2017	REVISÃO: 00	ARQUIVO DIGITAL: SF-PHA-17104-LEV-PL-03_R00	