

CONSULTA PÚBLICA CP/005/2021/SGM-SEDP

SEI Nº 6011.2021/0002522-1

CONCORRÊNCIA Nº [•]

OBJETO: CONCESSÃO DOS SERVIÇOS CEMITERIAIS, ENVOLVENDO A GESTÃO, OPERAÇÃO, MANUTENÇÃO, EXPLORAÇÃO, REVITALIZAÇÃO E EXPANSÃO DOS 22 (VINTE E DOIS) CEMITÉRIOS E CREMATÓRIOS PÚBLICOS E DA PRESTAÇÃO DE SERVIÇOS FUNERÁRIOS NO MUNICÍPIO DE SÃO PAULO.

ANEXO VII – MEMORIAL DESCRITIVO DA ÁREA SUBANEXO

SUBANEXO II – PLANTAS DOS CEMITÉRIOS e CREMATÓRIO

APÊNDICE XIII – CEMITÉRIO SANTO AMARO

1. INTRODUÇÃO

1.1. O presente APÊNDICE DO SUBANEXO II – PLANTAS DOS CEMITÉRIOS E CREMATÓRIO é composto pelas plantas do CEMITÉRIO SANTO AMARO.

1.2. Os dados aqui reunidos não eximem as LICITANTES de realizar consultas formais à Administração Pública Municipal no caso de eventuais divergências entre os dados deste Subanexo e outras fontes de informação.

CONSULTA PÚBLICA

Perímetro total do Cemitério= 802,77m
 áreas:

Total do Cemitério= 29899,65m²

Circulação= 10378,79m²

Jazigos= 18337,89m²

Edificadas= 540,96m²

*considerar 5% da área total do Cemitério como Área Verde.

JAZIGOS

CIRCULAÇÃO

+ ESTACIONAMENTO
 + PASSEIO

ÁREA EDIFICADA

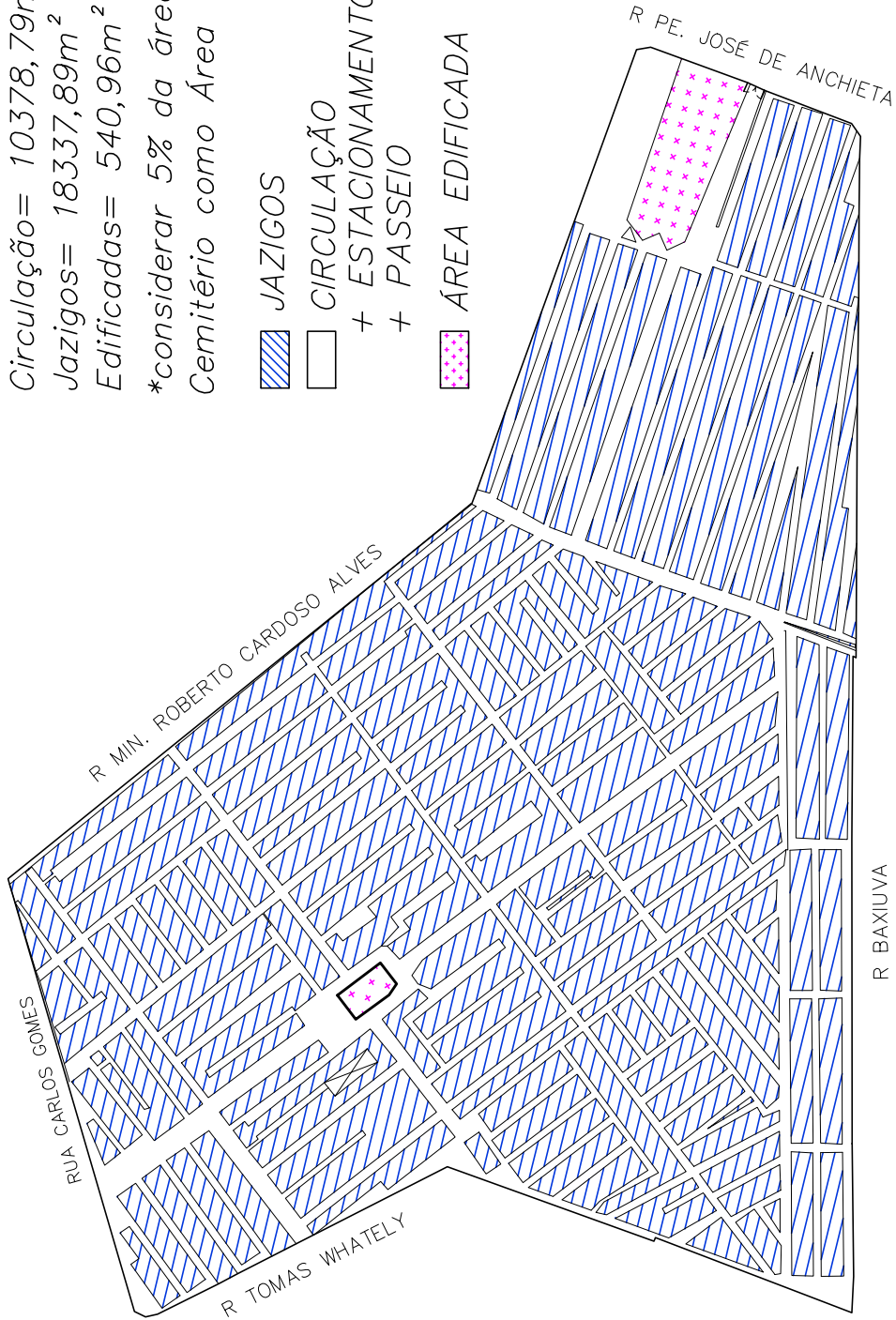

300

200

100

50

0



PENAS:

CONFIGURAÇÃO DE PENAS		
01	7	0.1
02	7	0.2
03	7	0.3
04	7	0.4
05	7	0.5
06	7	0.6
07	7	0.1
08	7	0.08
09	7	0.08
10	10	0.2
11	11	0.2
12	12	0.2
13	13	0.2
14	14	0.2
15	15	0.2
250	250	0.2
251	251	0.2
252	252	0.2
253	253	0.2
254	254	0.2
255	255	0.00

DEPARTAMENTO TÉCNICO DE CEMITÉRIOS - FM3
 DIVISÃO TÉCNICA DE PROJETOS



DIRETOR DO DEPARTAMENTO TÉCNICO DE CEMITÉRIOS: ENG. RAFAEL FERNANDES DE SOUZA		ASSUNTO: LEVANTAMENTO CADASTRAL DE PARCELAMENTO E USOS	FOLHA:
DIRETOR DA DIVISÃO DE OBRAS E FISCALIZAÇÃO: ENG. EMILLE CARLA FERNANDES DA SILVA		OBJETO: CEMITÉRIO SANTO AMARO	01
PROJETO: CHEFE DE SEÇÃO TÉCNICA DE FISCALIZAÇÃO ARQUITETO ESTEVAM MARTINS		LOCAL: RUA MINISTRO CARDOSO ALVES, N°186 - SANTO AMARO - SP	
DESENHO: LUAN TEIXEIRA /RÔMULO MACHADO		CONTEUDO: INDICAÇÃO DE USO E PARCELAMENTO DE TERRITÓRIO DO CEMITÉRIO SANTO AMARO	ESCALA: GRÁFICA
DATA: 20/07/2017	REVISÃO: 00	ARQUIVO DIGITAL: SF-SAM-17100-LEV-LV-PL-01_R00	

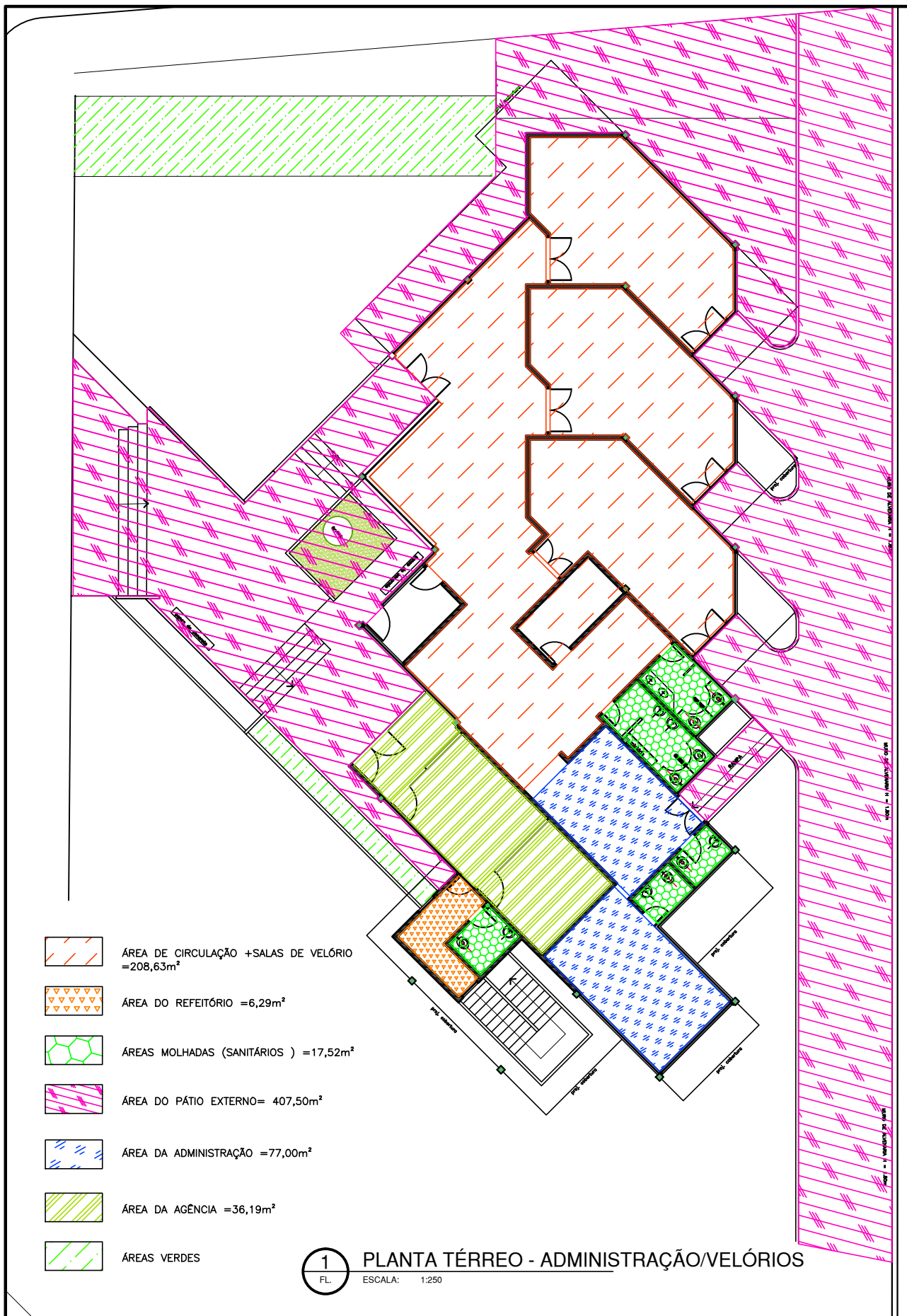

-  ÁREA DE CIRCULAÇÃO + SALAS DE VELÓRIO = 208,63m²
-  ÁREA DO REFEITÓRIO = 6,29m²
-  ÁREAS MOLHADAS (SANITÁRIOS) = 17,52m²
-  ÁREA DO PÁTIO EXTERNO = 407,50m²
-  ÁREA DA ADMINISTRAÇÃO = 77,00m²
-  ÁREA DA AGÊNCIA = 36,19m²
-  ÁREAS VERDES

1
FL.

PLANTA TÉRREO - ADMINISTRAÇÃO/VELÓRIOS

ESCALA: 1:250

PENAS:

CONFIGURAÇÃO DE PENAS		
01	7	0.1
02	7	0.2
03	7	0.3
04	7	0.4
05	7	0.5
06	7	0.6
07	7	0.1
08	7	0.08
09	7	0.08
10	10	0.2
11	11	0.2
12	12	0.2
13	13	0.2
14	14	0.2
15	15	0.2
250	250	0.2
251	251	0.2
252	252	0.2
253	253	0.2
254	254	0.2
255	255	0.00



DEPARTAMENTO TÉCNICO DE CEMITÉRIOS - FM3
DIVISÃO TÉCNICA DE PROJETOS

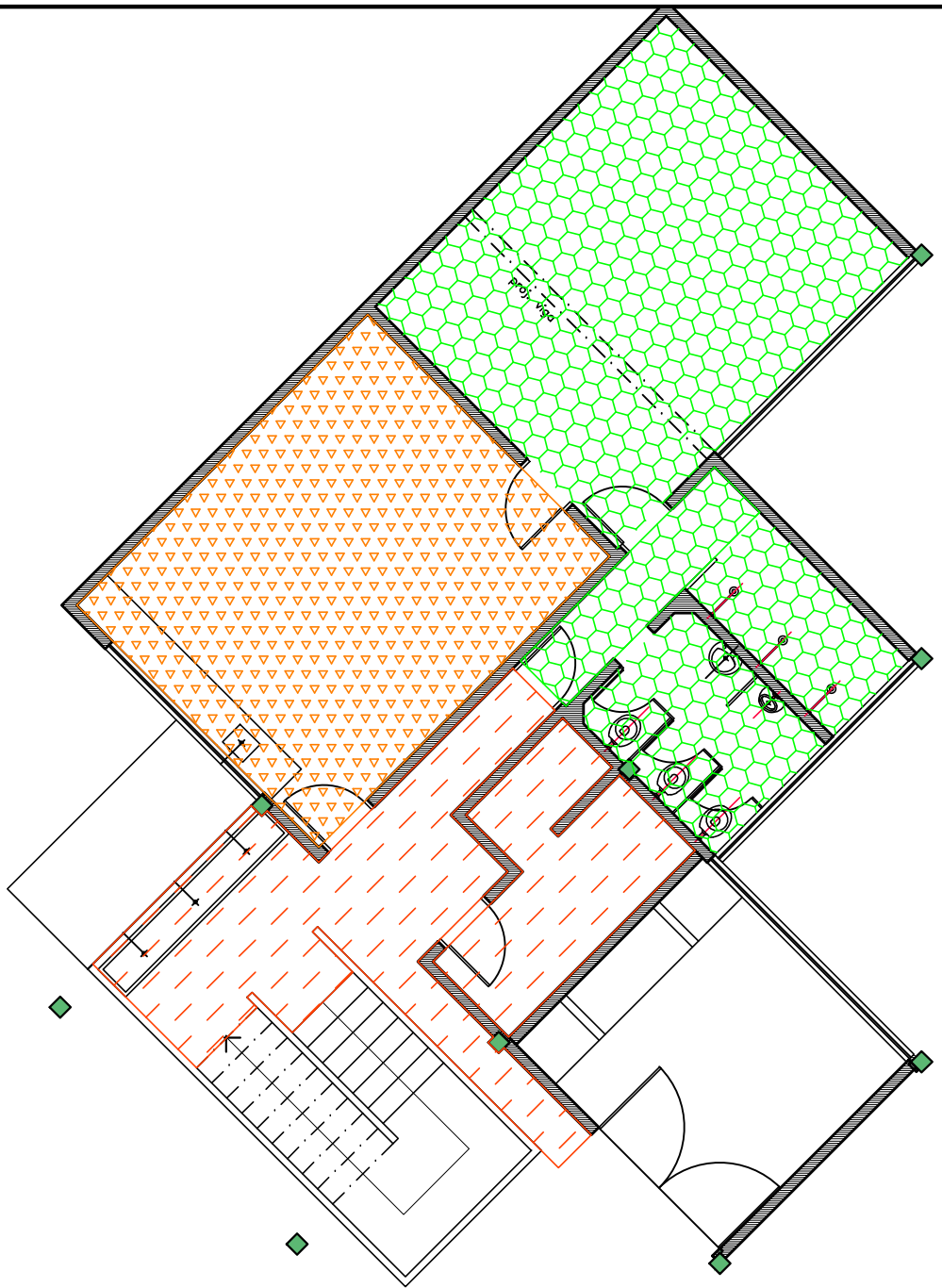

DIRETOR DO DEPARTAMENTO TÉCNICO DE CEMITÉRIOS: ENG. RAFAEL FERNANDES DE SOUZA			ASSUNTO: LEVANTAMENTO CADASTRAL DE EDIFICAÇÃO	FOLHA: 02
DIRETOR DA DIVISÃO DE OBRAS E FISCALIZAÇÃO: ENG. EMILIE CARLA FERNANDES DA SILVA			OBJETO: ADMINISTRAÇÃO E SALAS DE VELÓRIO CEMITÉRIO SANTO AMARO	
PROJETO: CHEFE DE SEÇÃO TÉCNICA DE FISCALIZAÇÃO: ARQUITETO ESTEVAM MARTINS			LOCAL: RUA MIN. CARDOSO ALVES, 186	ESCALA: 1:250
DESENHO: LUAN TEIXEIRA / RÔMULO MACHADO			CONTEÚDO: INDICAÇÃO E DIFERENCIAÇÃO DE USOS NO EDIFÍCIO ONDE ABRIGA ADMINISTRAÇÃO, VELÓRIO, VESTIÁRIO, REFEITÓRIO E AGÊNCIA DO CEMITÉRIO SANTO AMARO	
DATA: 27/07/2017	REVISÃO: 00	ARQUIVO DIGITAL: SF-SAM-17101-LEV-PL-02_R00		



1 PLANTA SUBSOLO - VESTIÁRIO/REFEITÓRIO
 FL. ESCALA: 1:100

-  ÁREA DE CIRCULAÇÃO + SALAS DE VELÓRIO = 201,48m²
-  ÁREA DO REFEITÓRIO = 27,69m²
-  ÁREAS MOLHADAS (VESTIÁRIO) = 41,62m²

PENAS:

CONFIGURAÇÃO DE PENAS		
01	7	0.1
02	7	0.2
03	7	0.3
04	7	0.4
05	7	0.5
06	7	0.6
07	7	0.1
08	7	0.08
09	7	0.08
10	10	0.2
11	11	0.2
12	12	0.2
13	13	0.2
14	14	0.2
15	15	0.2
250	250	0.2
251	251	0.2
252	252	0.2
253	253	0.2
254	254	0.2
255	255	0.00

DEPARTAMENTO TÉCNICO DE CEMITÉRIOS - FM3
 DIVISÃO TÉCNICA DE PROJETOS



DIRETOR DO DEPARTAMENTO TÉCNICO DE CEMITÉRIOS: ENG. RAFAEL FERNANDES DE SOUZA			ASSUNTO: LEVANTAMENTO CADASTRAL DE EDIFICAÇÃO	FOLHA: 03
DIRETOR DA DIVISÃO DE OBRAS E FISCALIZAÇÃO: ENG. EMILIE CARLA FERNANDES DA SILVA			OBJETO: VESTIÁRIO E REFEITÓRIO DO CEMITÉRIO SANTO AMARO	
PROJETO: CHEFE DE SEÇÃO TÉCNICA DE FISCALIZAÇÃO: ARQUITETO ESTEVAM MARTINS			LOCAL: RUA MIN. CARDOSO ALVES, 186	ESCALA: 1:100
DESENHO: LUAN TEIXEIRA / RÔMULO MACHADO			CONTEÚDO: INDICAÇÃO E DIFERENCIAÇÃO DE USOS NO EDIFÍCIO ONDE ABRIGA ADMINISTRAÇÃO, VELÓRIO, VESTIÁRIO, REFEITÓRIO E AGÊNCIA DO CEMITÉRIO SANTO AMARO	
DATA: 27/07/2017	REVISÃO: 00	ARQUIVO DIGITAL: SF-SAM-17101-LEV-PL-03_R00		