

**CONSULTA PÚBLICA CP/005/2021/SGM-SEDP**

**SEI Nº 6011.2021/0002522-1**

**CONCORRÊNCIA Nº [•]**

**OBJETO:** CONCESSÃO DOS SERVIÇOS CEMITERIAIS, ENVOLVENDO A GESTÃO, OPERAÇÃO, MANUTENÇÃO, EXPLORAÇÃO, REVITALIZAÇÃO E EXPANSÃO DOS 22 (VINTE E DOIS) CEMITÉRIOS E CREMATÓRIOS PÚBLICOS E DA PRESTAÇÃO DE SERVIÇOS FUNERÁRIOS NO MUNICÍPIO DE SÃO PAULO.

**ANEXO VII – MEMORIAL DESCRITIVO DA ÁREA SUBANEXO**

**SUBANEXO II – PLANTAS DOS CEMITÉRIOS e CREMATÓRIO**

**APÊNDICE IX – CEMITÉRIO PARELHEIROS**

## **1. INTRODUÇÃO**

**1.1.** O presente APÊNDICE DO SUBANEXO II – PLANTAS DOS CEMITÉRIOS E CREMATÓRIO é composto pelas plantas do CEMITÉRIO PARELHEIROS.

**1.2.** Os dados aqui reunidos não eximem as LICITANTES de realizar consultas formais à Administração Pública Municipal no caso de eventuais divergências entre os dados deste Subanexo e outras fontes de informação.

CONSULTA PÚBLICA

RUA MARIA ROSCHEL SCHUNCK

RUA AMARO PONTES

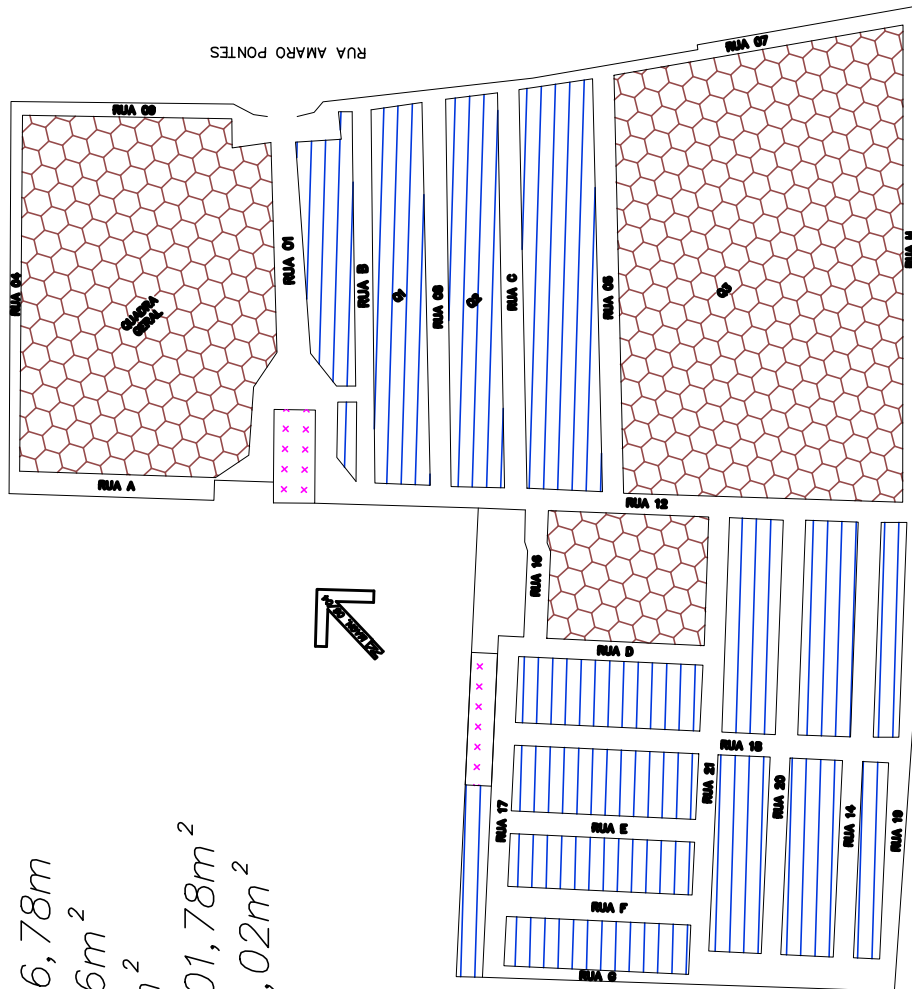

PERÍMETRO DO CEMITÉRIO=326,78m  
 ÁREA DO CEMITÉRIO= 4619,06m<sup>2</sup>  
 ÁREA DE JAZIGOS= 1398,19m<sup>2</sup>  
 ÁREA DE QUADRA GERAL=1801,78m<sup>2</sup>  
 ÁREA DE CIRCULAÇÃO= 1346,02m<sup>2</sup>  
 ÁREA EDIFICADA= 86,70m<sup>2</sup>

JAZIGOS



QUADRA GERAL

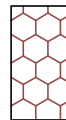

CIRCULAÇÃO  
+ ESTACIONAMENTO  
+ PASSEIO



ÁREA EDIFICADA



100

50

0

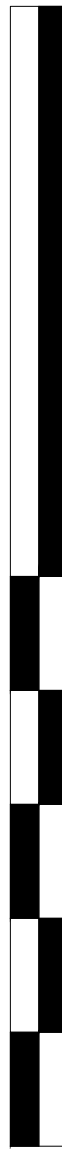

PENAS:

| CONFIGURAÇÃO DE PENAS |     |      |
|-----------------------|-----|------|
| 01                    | 7   | 0.1  |
| 02                    | 7   | 0.2  |
| 03                    | 7   | 0.3  |
| 04                    | 7   | 0.4  |
| 05                    | 7   | 0.5  |
| 06                    | 7   | 0.6  |
| 07                    | 7   | 0.1  |
| 08                    | 7   | 0.08 |
| 09                    | 7   | 0.08 |
| 10                    | 10  | 0.2  |
| 11                    | 11  | 0.2  |
| 12                    | 12  | 0.2  |
| 13                    | 13  | 0.2  |
| 14                    | 14  | 0.2  |
| 15                    | 15  | 0.2  |
| 250                   | 250 | 0.2  |
| 251                   | 251 | 0.2  |
| 252                   | 252 | 0.2  |
| 253                   | 253 | 0.2  |
| 254                   | 254 | 0.2  |
| 255                   | 255 | 0.00 |



DEPARTAMENTO TÉCNICO DE CEMITÉRIOS - FM3  
DIVISÃO TÉCNICA DE PROJETOS

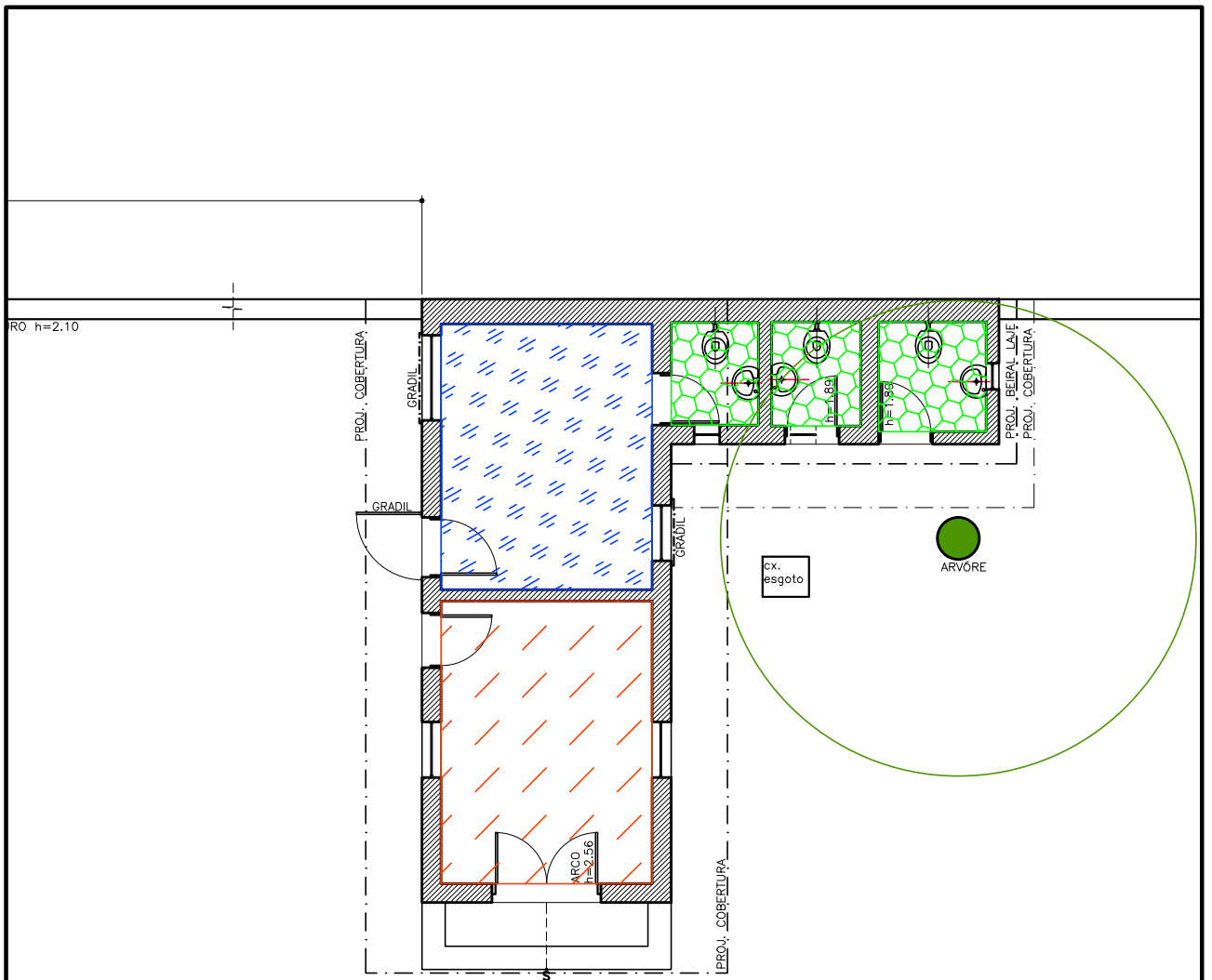

|  |                |   |                    |
|--|----------------|---|--------------------|
| DIRETOR DO DEPARTAMENTO TÉCNICO DE CEMITÉRIOS:<br>ENG. RAFAEL FERNANDES DE SOUZA   |                | ASSUNTO:<br>LEVANTAMENTO CADASTRAL DE PARCELAMENTO E USOS                           | FOLHA:             |
| DIRETOR DA DIVISÃO DE OBRAS E FISCALIZAÇÃO<br>ENG. EMILLE CARLA FERNANDES DA SILVA |                | OBJETO:<br>CEMITÉRIO PARELHEIROS  | 01                 |
| PROJETO: CHEFE DE SEÇÃO TÉCNICA DE FISCALIZAÇÃO<br>ARQUITETO ESTEVAM MARTINS       |                | LOCAL:<br>RUA AMARO DE PONTES, Nº 237 - PARELHEIROS - SÃO PAULO - SP                |                    |
| DESENHO:<br>LUAN TEIXEIRA / ARQ. RÔMULO MACHADO                                    |                | CONTEÚDO:<br>INDICAÇÃO DE USO E PARCELAMENTO DE TERRITÓRIO DO CEMITÉRIO PARELHEIROS | ESCALA:<br>GRÁFICA |
| DATA:<br>24/07/2017  | REVISÃO:<br>00 | ARQUIVO DIGITAL:<br>SF-PRL-17101-LEV-PL-01_R00                                      |                    |



**1 ADMINISTRAÇÃO/CAPELA**  
FL.01 ESCALA: 1/125

-  ÁREA DA ADMINISTRAÇÃO=11,34m<sup>2</sup>
-  ÁREAS MOLHADAS (SANITÁRIOS) =6,07m<sup>2</sup>
-  ÁREA DA CAPELA =12,06m<sup>2</sup>

PENAS:

| CONFIGURAÇÃO DE PENAS |     |      |
|-----------------------|-----|------|
| 01                    | 7   | 0.1  |
| 02                    | 7   | 0.2  |
| 03                    | 7   | 0.3  |
| 04                    | 7   | 0.4  |
| 05                    | 7   | 0.5  |
| 06                    | 7   | 0.6  |
| 07                    | 7   | 0.1  |
| 08                    | 7   | 0.08 |
| 09                    | 7   | 0.08 |
| 10                    | 10  | 0.2  |
| 11                    | 11  | 0.2  |
| 12                    | 12  | 0.2  |
| 13                    | 13  | 0.2  |
| 14                    | 14  | 0.2  |
| 15                    | 15  | 0.2  |
| 250                   | 250 | 0.2  |
| 251                   | 251 | 0.2  |
| 252                   | 252 | 0.2  |
| 253                   | 253 | 0.2  |
| 254                   | 254 | 0.2  |
| 255                   | 255 | 0.00 |

**DEPARTAMENTO TÉCNICO DE CEMITÉRIOS - FM3**  
DIVISÃO TÉCNICA DE PROJETOS

|   |             |  |               |
|---|-------------|--|---------------|
| DIRETOR DO DEPARTAMENTO TÉCNICO DE CEMITÉRIOS:<br>ENG. RAFAEL FERNANDES DE SOUZA    |             | ASSUNTO: LEVANTAMENTO CADASTRAL DE EDIFICAÇÃO                  | FOLHA:        |
| DIRETOR DA DIVISÃO DE OBRAS E FISCALIZAÇÃO:<br>ENG. EMILLE CARLA FERNANDES DA SILVA |             | OBJETO: PRÉDIO ADMINISTRAÇÃO E CAPELA DO CEMITÉRIO PARELHEIROS | <b>02</b>     |
| PROJETO: CHEFE DE SEÇÃO TÉCNICA DE FISCALIZAÇÃO<br>ARQUITETO ESTEVAM MARTINS        |             | LOCAL: RUA AMARO DE PONTES, 237                                |               |
| DESENHO: LUAN TEIXEIRA /RÔMULO MACHADO  |             | CONTEÚDO:  | ESCALA: 1:125 |
| DATA: 25/07/2017  | REVISÃO: 00 | ARQUIVO DIGITAL: SF-PRL-17102-LEV-PL-02_R00                    |               |

INDICAÇÃO E DIFERENCIAÇÃO DE USOS NO EDIFÍCIO ONDE ABRIGA ADMINISTRAÇÃO, CAPELA DO CEMITÉRIO PARELHEIROS

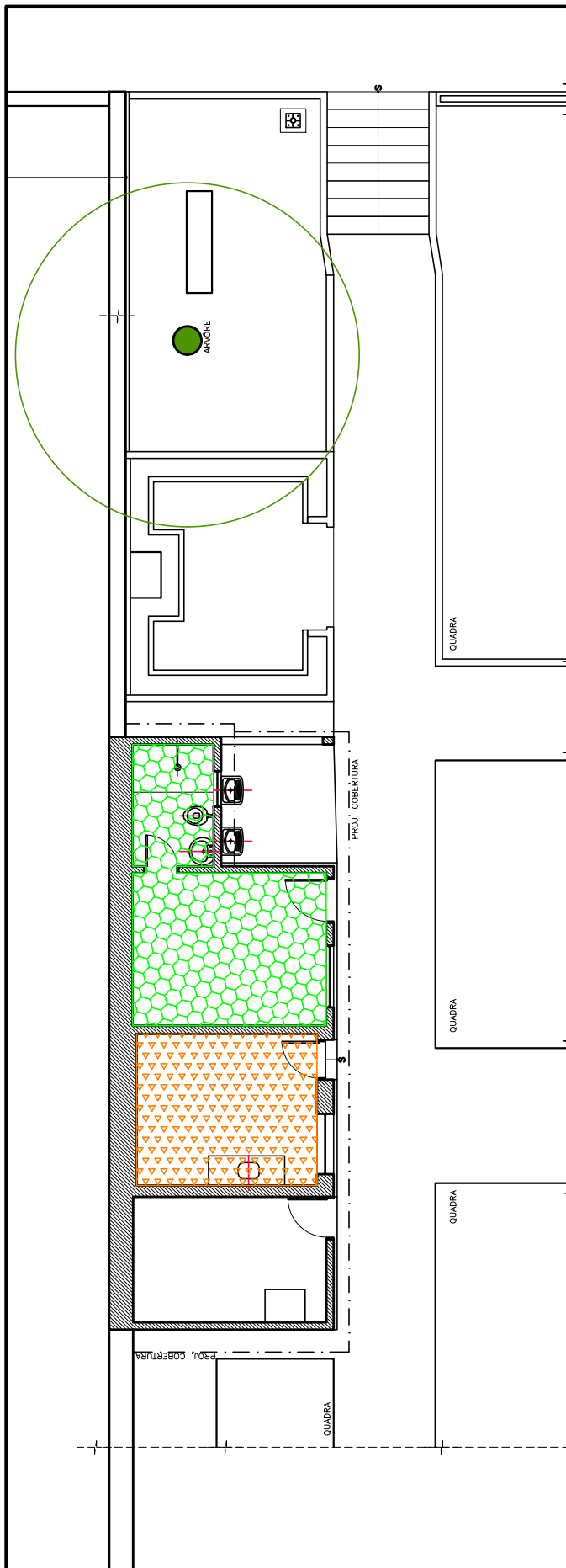

**1** REFEITÓRIO/VESTIÁRIO  
FL.01 ESCALA: 1/125



ÁREAS MOLHADAS (VESTIÁRIO)= 15,27m<sup>2</sup>



ÁREA DO REFEITÓRIO= 10,54m<sup>2</sup>

PENAS:

| CONFIGURAÇÃO DE PENAS |     |      |
|-----------------------|-----|------|
| 01                    | 7   | 0.1  |
| 02                    | 7   | 0.2  |
| 03                    | 7   | 0.3  |
| 04                    | 7   | 0.4  |
| 05                    | 7   | 0.5  |
| 06                    | 7   | 0.6  |
| 07                    | 7   | 0.1  |
| 08                    | 7   | 0.08 |
| 09                    | 7   | 0.08 |
| 10                    | 10  | 0.2  |
| 11                    | 11  | 0.2  |
| 12                    | 12  | 0.2  |
| 13                    | 13  | 0.2  |
| 14                    | 14  | 0.2  |
| 15                    | 15  | 0.2  |
| 250                   | 250 | 0.2  |
| 251                   | 251 | 0.2  |
| 252                   | 252 | 0.2  |
| 253                   | 253 | 0.2  |
| 254                   | 254 | 0.2  |
| 255                   | 255 | 0.00 |

## DEPARTAMENTO TÉCNICO DE CEMITÉRIOS - FM3

### DIVISÃO TÉCNICA DE PROJETOS

|   |             |  |               |
|---|-------------|--|---------------|
| DIRETOR DO DEPARTAMENTO TÉCNICO DE CEMITÉRIOS:<br>ENG. RAFAEL FERNANDES DE SOUZA    |             | ASSUNTO: LEVANTAMENTO CADASTRAL DE EDIFICAÇÃO                  | FOLHA:        |
| DIRETOR DA DIVISÃO DE OBRAS E FISCALIZAÇÃO:<br>ENG. EMILLE CARLA FERNANDES DA SILVA |             | OBJETO: PRÉDIO VESTIÁRIO E REFEITÓRIO DO CEMITÉRIO PARELHEIROS | <b>03</b>     |
| PROJETO: CHEFE DE SEÇÃO TÉCNICA DE FISCALIZAÇÃO<br>ARQUITETO ESTEVAM MARTINS        |             | LOCAL: RUA AMARO DE PONTES, 237                                |               |
| DESENHO: LUAN TEIXEIRA /RÔMULO MACHADO  |             | CONTEÚDO:  | ESCALA: 1:125 |
| DATA: 25/07/2017  | REVISÃO: 00 | ARQUIVO DIGITAL: SF-PRL-17102-LEV-PL-03_R00                    |               |