



**PROCESSO SEI 6011.2021/0002522-1
CONCORRÊNCIA Nº EC/001/2022/SGM-SEDP**

OBJETO: CONCESSÃO DOS SERVIÇOS CEMITERIAIS, ENVOLVENDO A GESTÃO, OPERAÇÃO, MANUTENÇÃO, EXPLORAÇÃO, REVITALIZAÇÃO E EXPANSÃO DOS 22 (VINTE E DOIS) CEMITÉRIOS E CREMATÓRIOS PÚBLICOS E DA PRESTAÇÃO DE SERVIÇOS FUNERÁRIOS NO MUNICÍPIO DE SÃO PAULO.

ANEXO VII – MEMORIAL DESCRITIVO DA ÁREA

SUBANEXO II – PLANTAS DOS CEMITÉRIOS e CREMATÓRIO

APÊNDICE VII – CEMITÉRIO LAJEADO









1. INTRODUÇÃO

1.1. O presente APÊNDICE DO SUBANEXO II – PLANTAS DOS CEMITÉRIOS E CREMATÓRIO é composto pelas plantas do CEMITÉRIO LAJEADO.

1.2. Os dados aqui reunidos não eximem as LICITANTES de realizarem consultas formais à Administração Pública Municipal no caso de eventuais divergências entre os dados deste Subanexo e outras fontes de informação.

PERÍMETRO DO CEMITÉRIO : 1132,21m
 ÁREA DO CEMITÉRIO: 55001,37m²
 ÁREA DE QUADRA GERAL: 26911.33m²
 ÁREA DE JAZIGOS: 10353,22m²
 ÁREA DE CIRCULAÇÃO: 17127,47m²
 ÁREA EDIFICADA: 609,35m²

-  JAZIGOS
-  QUADRA GERAL
-  ÁREA VERDE
-  CIRCULAÇÃO
-  + ESTACIONAMENTO
-  + PASSEIO
-  ÁREA EDIFICADA

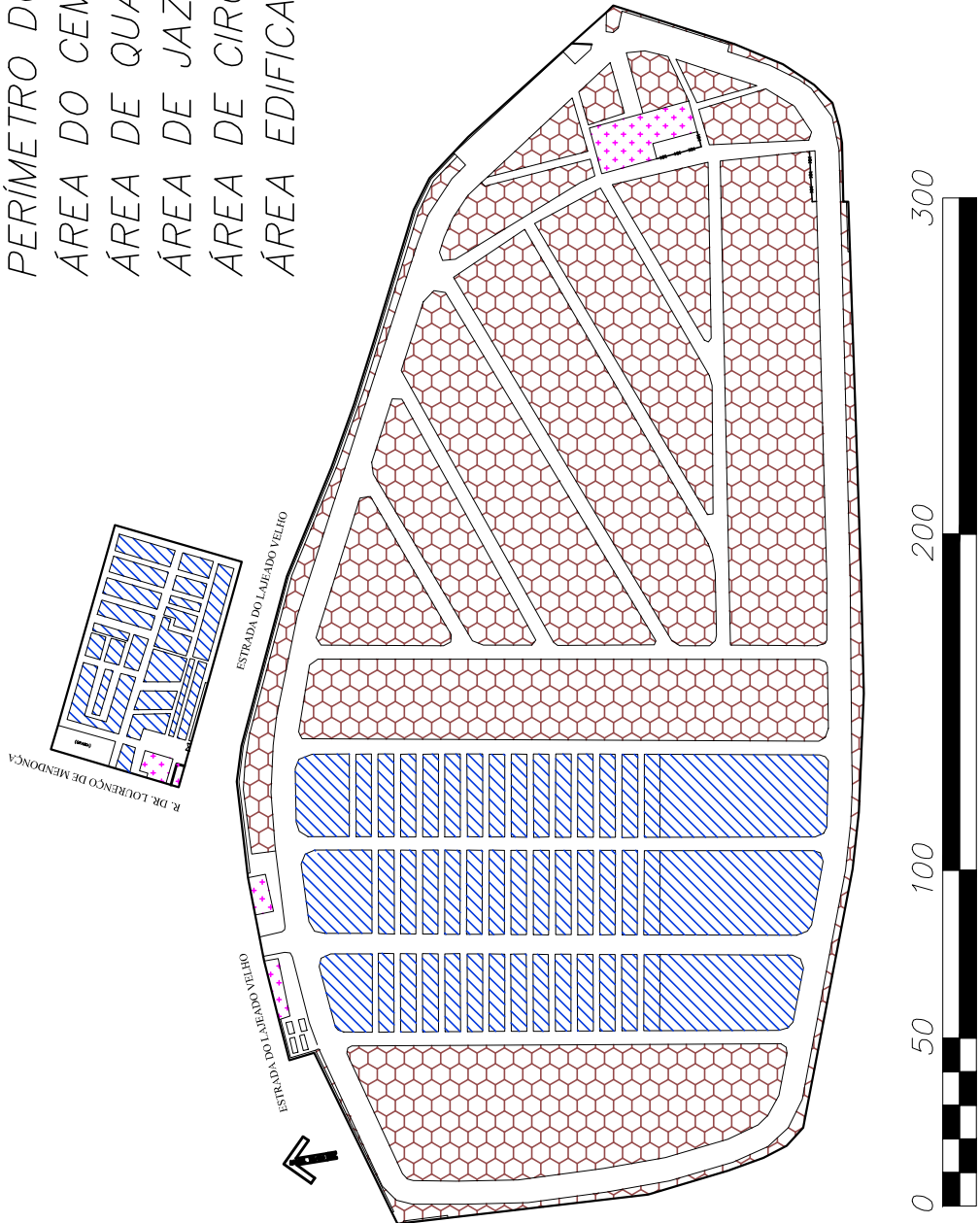

PENAS:

| CONFIGURAÇÃO DE PENAS | | |
|-----------------------|-----|------|
| 01 | 7 | 0.1 |
| 02 | 7 | 0.2 |
| 03 | 7 | 0.3 |
| 04 | 7 | 0.4 |
| 05 | 7 | 0.5 |
| 06 | 7 | 0.6 |
| 07 | 7 | 0.1 |
| 08 | 7 | 0.08 |
| 09 | 7 | 0.08 |
| 10 | 10 | 0.2 |
| 11 | 11 | 0.2 |
| 12 | 12 | 0.2 |
| 13 | 13 | 0.2 |
| 14 | 14 | 0.2 |
| 15 | 15 | 0.2 |
| 250 | 250 | 0.2 |
| 251 | 251 | 0.2 |
| 252 | 252 | 0.2 |
| 253 | 253 | 0.2 |
| 254 | 254 | 0.2 |
| 255 | 255 | 0.00 |





DEPARTAMENTO TÉCNICO DE CEMITÉRIOS - FM3
DIVISÃO TÉCNICA DE PROJETOS

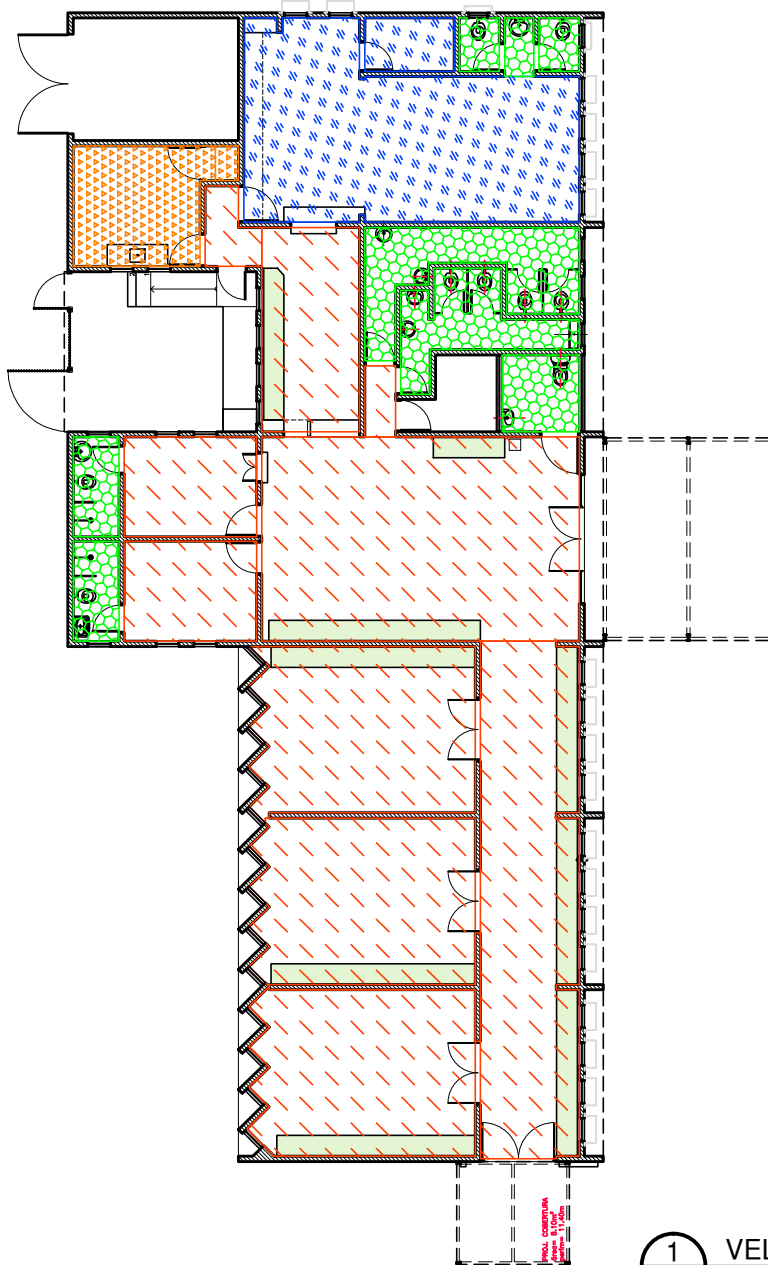

| | | | |
|---|----------------|---|--------------------------------------|
| DIRETOR DO DEPARTAMENTO TÉCNICO DE CEMITÉRIOS: ENG. RAFAEL FERNANDES DE SOUZA | | ASSUNTO: LEVANTAMENTO CADASTRAL DE PARCELAMENTO E USOS | FOLHA: <h1 align="center">01</h1> |
| DIRETOR DA DIVISÃO DE OBRAS E FISCALIZAÇÃO: ENG. EMILLE CARLA FERNANDES DA SILVA | | OBJETO: CEMITÉRIO LAGEADO | |
| PROJETO: CHEFE DE SEÇÃO TÉCNICA DE FISCALIZAÇÃO ARQUITETO ESTEVAM MARTINS | | LOCAL: ESTRADA DO LAGEADO VELHO, N°1490 - GUAIANAZES - SP | ESCALA: GRÁFICA |
| DESENHO: LUAN TEIXEIRA / ARQ. RÔMULO MACHADO | | CONTEÚDO: INDICAÇÃO DE USO E PARCELAMENTO DE TERRITÓRIO DO CEMITÉRIO LAGEADO | |
| DATA: 21/07/2017 | REVISÃO: 00 | ARQUIVO DIGITAL: SF-LGD-17102-LEV-PL-01_R00 | |



1 VELÓRIO/ADMINISTRAÇÃO
FL. ESCALA: 1:200

-  ÁREA DA ADMINISTRAÇÃO = 42,12m²
-  ÁREAS MOLHADAS (SANITÁRIOS) - 32,90m²
-  ÁREA DO REFEITÓRIO = 11,62m²
-  ÁREAS DE CIRCULAÇÃO + SALAS DE VELÓRIO+VELORISTA+TERCEIRIZADA - 192,67m²

PENAS:

| CONFIGURAÇÃO DE PENAS | | |
|-----------------------|-----|------|
| 01 | 7 | 0.1 |
| 02 | 7 | 0.2 |
| 03 | 7 | 0.3 |
| 04 | 7 | 0.4 |
| 05 | 7 | 0.5 |
| 06 | 7 | 0.6 |
| 07 | 7 | 0.1 |
| 08 | 7 | 0.08 |
| 09 | 7 | 0.08 |
| 10 | 10 | 0.2 |
| 11 | 11 | 0.2 |
| 12 | 12 | 0.2 |
| 13 | 13 | 0.2 |
| 14 | 14 | 0.2 |
| 15 | 15 | 0.2 |
| 250 | 250 | 0.2 |
| 251 | 251 | 0.2 |
| 252 | 252 | 0.2 |
| 253 | 253 | 0.2 |
| 254 | 254 | 0.2 |
| 255 | 255 | 0.00 |

DEPARTAMENTO TÉCNICO DE CEMITÉRIOS - FM3
DIVISÃO TÉCNICA DE PROJETOS



| | | | |
|---|-------------|--|---------------|
| DIRETOR DO DEPARTAMENTO TÉCNICO DE CEMITÉRIOS: ENG. RAFAEL FERNANDES DE SOUZA | | ASSUNTO: LEVANTAMENTO CADASTRAL DE EDIFICAÇÃO | FOLHA: |
| DIRETOR DA DIVISÃO DE OBRAS E FISCALIZAÇÃO: ENG. EMILLE CARLA FERNANDES DA SILVA | | OBJETO: PRÉDIO VELÓRIO E ADMINISTRAÇÃO DO CEMITÉRIO LAGEADO | 02 |
| PROJETO: CHEFE DE SEÇÃO TÉCNICA DE FISCALIZAÇÃO ARQUITETO ESTEVAM MARTINS | | LOCAL: ESTRADA DO LAGEADO VELHO, 1597 | |
| DESENHO: LUAN TEIXEIRA /RÔMULO MACHADO | | CONTEÚDO: INDICAÇÃO E DIFERENCIAÇÃO DE USOS NO EDIFÍCIO ONDE ABRIGA ADMINISTRAÇÃO E VELÓRIO DO CEMITÉRIO LAGEADO | ESCALA: 1:200 |
| DATA: | REVISÃO: 00 | ARQUIVO DIGITAL: SF-LGD-17102-LEV-PL-02_R00 | |

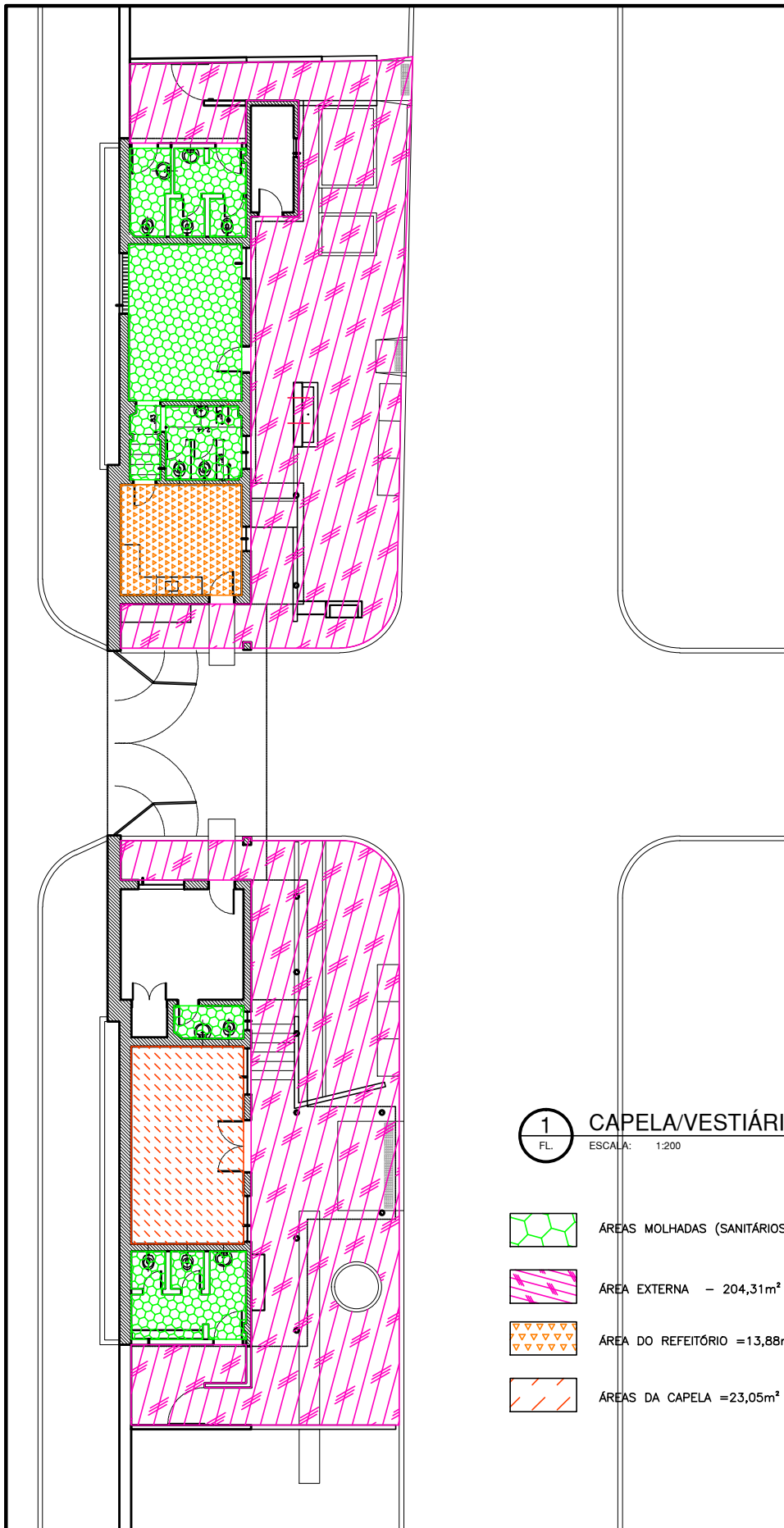

1 CAPELA/VESTIÁRIO
FL. ESCALA: 1:200

-  ÁREAS MOLHADAS (SANITÁRIOS PÚBLICOS E VESTIÁRIO) =48,16m²
-  ÁREA EXTERNA - 204,31m²
-  ÁREA DO REFEITÓRIO =13,88m²
-  ÁREAS DA CAPELA =23,05m²

PENAS:

| CONFIGURAÇÃO DE PENAS | | |
|-----------------------|-----|------|
| 01 | 7 | 0.1 |
| 02 | 7 | 0.2 |
| 03 | 7 | 0.3 |
| 04 | 7 | 0.4 |
| 05 | 7 | 0.5 |
| 06 | 7 | 0.6 |
| 07 | 7 | 0.1 |
| 08 | 7 | 0.08 |
| 09 | 7 | 0.08 |
| 10 | 10 | 0.2 |
| 11 | 11 | 0.2 |
| 12 | 12 | 0.2 |
| 13 | 13 | 0.2 |
| 14 | 14 | 0.2 |
| 15 | 15 | 0.2 |
| 250 | 250 | 0.2 |
| 251 | 251 | 0.2 |
| 252 | 252 | 0.2 |
| 253 | 253 | 0.2 |
| 254 | 254 | 0.2 |
| 255 | 255 | 0.00 |





DEPARTAMENTO TÉCNICO DE CEMITÉRIOS - FM3
DIVISÃO TÉCNICA DE PROJETOS

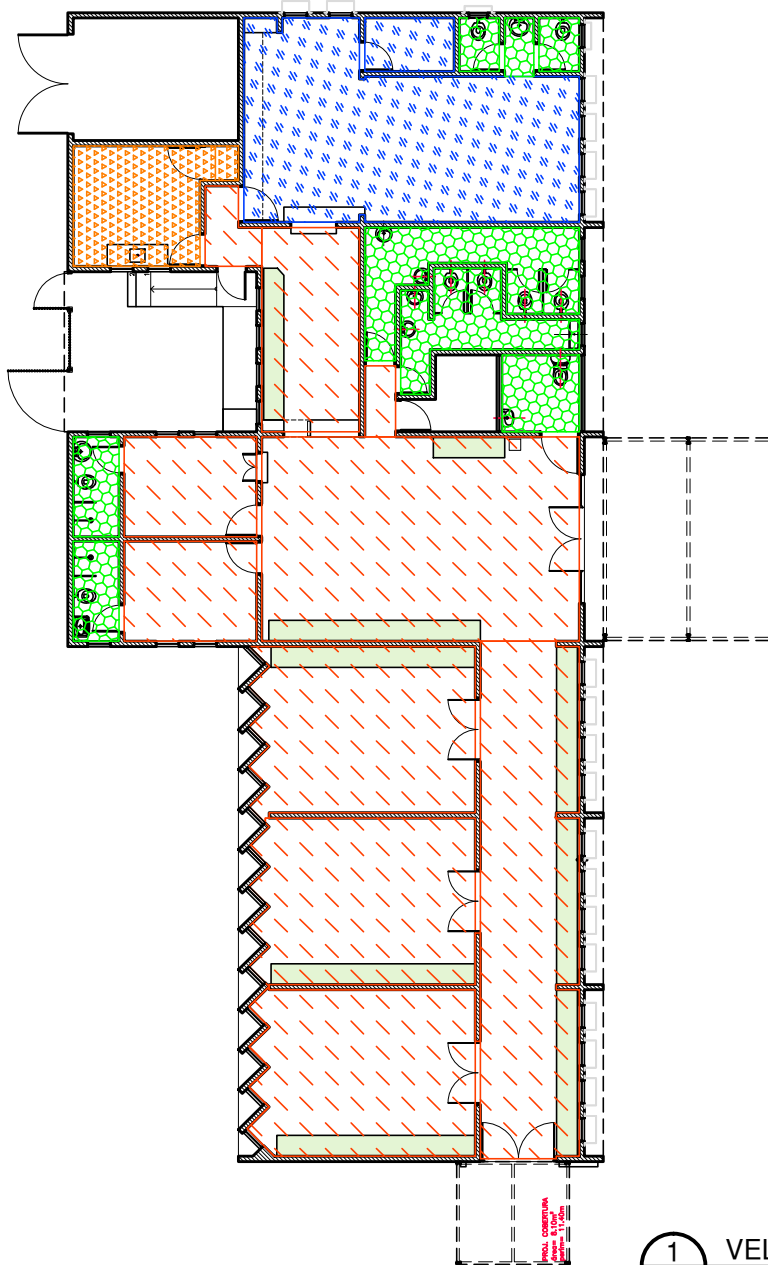

| | | | |
|---|----------------|---|---------------|
| DIRETOR DO DEPARTAMENTO TÉCNICO DE CEMITÉRIOS: ENG. RAFAEL FERNANDES DE SOUZA | | ASSUNTO: LEVANTAMENTO CADASTRAL DE EDIFICAÇÃO | FOLHA: |
| DIRETOR DA DIVISÃO DE OBRAS E FISCALIZAÇÃO: ENG. EMILLE CARLA FERNANDES DA SILVA | | OBJETO: PRÉDIO VESTIÁRIO E CAPELA DO CEMITÉRIO LAGEADO | 03 |
| PROJETO: CHEFE DE SEÇÃO TÉCNICA DE FISCALIZAÇÃO ARQUITETO ESTEVAM MARTINS | | LOCAL: ESTRADA DO LAGEADO VELHO, 1597 | |
| DESENHO: LUAN TEIXEIRA /RÔMULO MACHADO | | CONTEÚDO: | ESCALA: 1:200 |
| DATA: 26/07/2017 | REVISÃO: 00 | ARQUIVO DIGITAL: SF-LGD-17103-LEV-PL-03_R00 | |



1 VELÓRIO/ADMINISTRAÇÃO
FL. ESCALA: 1:200

-  ÁREA DA ADMINISTRAÇÃO = 42,12m²
-  ÁREAS MOLHADAS (SANITÁRIOS) - 32,90m²
-  ÁREA DO REFEITÓRIO = 11,62m²
-  ÁREAS DE CIRCULAÇÃO + SALAS DE VELÓRIO+VELORISTA+TERCEIRIZADA - 192,67m²

PENAS:

| CONFIGURAÇÃO DE PENAS | | |
|-----------------------|-----|------|
| 01 | 7 | 0.1 |
| 02 | 7 | 0.2 |
| 03 | 7 | 0.3 |
| 04 | 7 | 0.4 |
| 05 | 7 | 0.5 |
| 06 | 7 | 0.6 |
| 07 | 7 | 0.1 |
| 08 | 7 | 0.08 |
| 09 | 7 | 0.08 |
| 10 | 10 | 0.2 |
| 11 | 11 | 0.2 |
| 12 | 12 | 0.2 |
| 13 | 13 | 0.2 |
| 14 | 14 | 0.2 |
| 15 | 15 | 0.2 |
| 250 | 250 | 0.2 |
| 251 | 251 | 0.2 |
| 252 | 252 | 0.2 |
| 253 | 253 | 0.2 |
| 254 | 254 | 0.2 |
| 255 | 255 | 0.00 |

DEPARTAMENTO TÉCNICO DE CEMITÉRIOS - FM3
DIVISÃO TÉCNICA DE PROJETOS



| | | | |
|---|----------------|---|------------------|
| DIRETOR DO DEPARTAMENTO TÉCNICO DE CEMITÉRIOS: ENG. RAFAEL FERNANDES DE SOUZA | | ASSUNTO: LEVANTAMENTO CADASTRAL DE EDIFICAÇÃO | FOLHA: |
| DIRETOR DA DIVISÃO DE OBRAS E FISCALIZAÇÃO: ENG. EMILLE CARLA FERNANDES DA SILVA | | OBJETO: PRÉDIO VELÓRIO E ADMINISTRAÇÃO DO CEMITÉRIO LAGEADO | 02 |
| PROJETO: CHEFE DE SEÇÃO TÉCNICA DE FISCALIZAÇÃO ARQUITETO ESTEVAM MARTINS | | LOCAL: ESTRADA DO LAGEADO VELHO, 1597 | |
| DESENHO: LUAN TEIXEIRA /RÔMULO MACHADO | | CONTEÚDO: INDICAÇÃO E DIFERENCIAÇÃO DE USOS NO EDIFÍCIO ONDE ABRIGA ADMINISTRAÇÃO E VELÓRIO DO CEMITÉRIO LAGEADO | ESCALA: 1:200 |
| DATA: | REVISÃO: 00 | ARQUIVO DIGITAL: SF-LGD-17104-LEV-PL-02_R00 | |