

O Conselho Municipal de Direitos da Pessoa Idosa (CMI), NO USO DE SUAS ATRIBUIÇÕES QUE LHE SÃO CONFERIDAS PELA LEI MUNICIPAL Nº 17.452/09/2020, com a disposição do seu REGIMENTO INTERNO, transcreve abaixo a reunião de **Assembleia Geral**, realizada na segunda-feira, **dia 05 de junho de 2023**, das **14h às 16h** – COM A PRESENÇA DOS **MEMBROS DA SECRETARIA EXECUTIVA TITULARES: Aparecida de Souza Lima - Cida Portela** (Presidente); **Maria Enaura Vilela Barricelli** (1ª Secretária); **Rosa Lázaro** (2ª Secretária - modo virtual) e **Antônio Santos Almeida** (Vogal), além dos demais conselheiros e convidados do CMI.

Ata nº 12 – Ano de 2023

Na segunda-feira, dia **05 de junho de 2023**, das **14h às 16h**, foi realizada a reunião de **Assembleia Geral** do CMI, com quórum suficiente e de forma híbrida (presencial/virtual), no auditório Prestes Maia, na Câmara Municipal.

PAUTA

- I. Abertura – Saudações da Executiva**
- II. CMI - Planejamento e prestação de contas – 2021/2023**
- III. Informes Gerais e Eleições CMI/SP**

I. Abertura – Saudações da Executiva

A presidente do CMI, **Aparecida de Souza Lima (Cida Portela)** inicia a reunião agradecendo a todos (as) pela presença física e virtual. A 2ª Secretária, **Rosa Lázaro**, representante da Zona Norte, agradece pela participação e diz que o evento está bonito com todos (as) os (as) presentes. O vogal, sr. **Antônio Santos Almeida**, deseja uma boa tarde e uma boa reunião a todos (as). A vice-presidente, **Romilda Almeida**, tem a presença justificada pela necessidade de realização de alguns exames médicos. A 1ª Secretária, **Maria Enaura** se apresenta, comenta que representa a Zona Oeste e deseja que todos (as) tenham uma reunião harmoniosa e produtiva.

É observado que o atraso da reunião foi em função de um problema técnico da Câmara Municipal, inclusive para a liberação dos participantes de forma virtual.

Na sequência, a presidente Cida Portela pede um minuto de silêncio em memória do ex-conselheiro Edvaldo Ferreira dos Santos Conselheiro (gestões 2012/2013 2016/2018) falecido no mês de maio de 2023. e que as boas energias amparem a sua esposa, também ex-conselheira Jaildes Oliveira dos Santos (gestão CMI: 2018/2020).

II. CMI Planejamento – Prestação de Contas gestão 2021/2023

Maria Enaura inicia a apresentação, lembrando sobre a composição e atual estrutura do Conselho Municipal de Direitos da Pessoa Idosa (CMI).

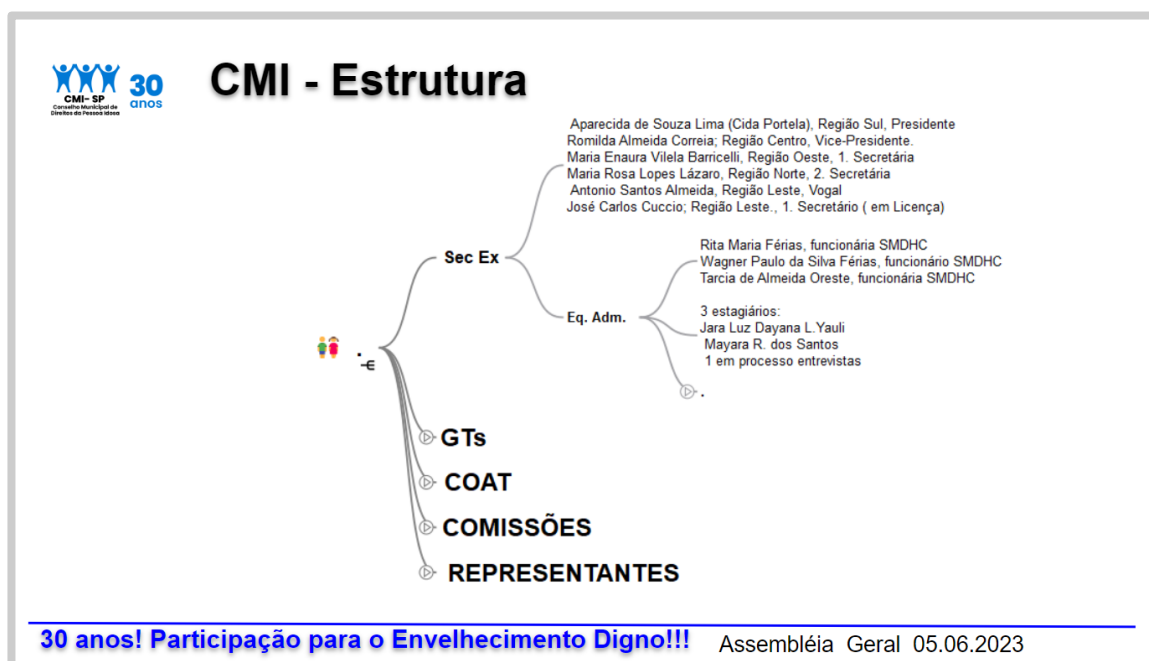

Explica que o CMI conta com uma Secretaria Executiva, que é assessorada por uma equipe administrativa.

Também integra: o Conselho de Orientação e Administração Técnica (COAT) do Fundo Municipal do Idoso (FMID), as Comissões de Trabalho (A; B; C; D), os Grupos de Trabalho (GTs diversos), a condição do CMI ser representado em diversas organizações quando solicitado, e agora a Comissão Eleitoral. Tudo com a participação voluntária dos conselheiros – tanto os representantes da sociedade civil, quanto os representantes das 15 secretarias municipais. Diz que não será possível falar de todos, detalhadamente, pela questão do tempo, mas devem ser mencionados para constar na ata, como forma de prestigiá-los.

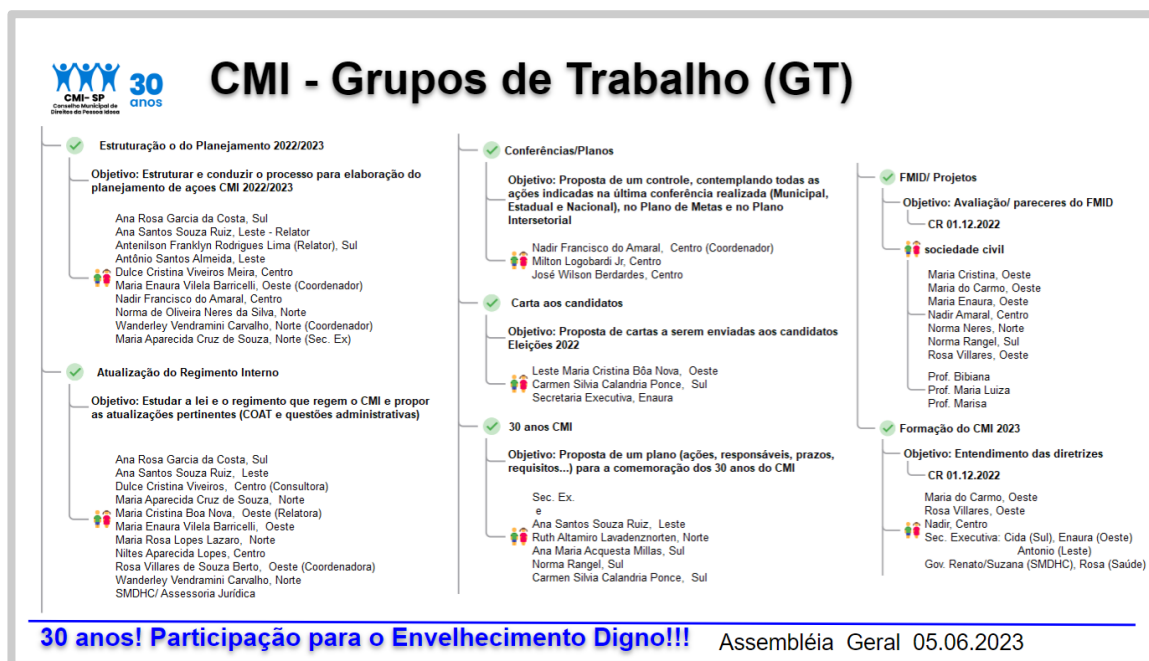

CMI - Representantes

- Comitê de Ética Prevent Senior : Titular Ana Maria Acquesta Millas
- Comitê de Ética Universidade Anhanguera: Titular Antenilson Franklyn / Suplente Maria Rosa Lazaro
- Comitê de Ética USP/ EACH: Titular Maria Cristina Boa Nova /Suplente Norma Neres, Norte
- Forum Bairro Amigo do Idoso -Sub Pref. Moóca/Bras: Titular Norma Rangel/Suplente Norma Neres
- Forum Bairro Amigo do Idoso -Sub Pref. Sé/Consolação: Titular Dulce Cristina/ Suplente Milton Longobardi
- Forum do Núcleo de Prevenção à Violência da Supervisão Técnica de Saúde de Santo Amaro (cons. zona Sul): Cida Portela, Ana Rosa, Antenilson Franklyn e Rosemary Haeberlin
- Polo Cultural: Titular Antonio Mariano/Suplente Romilda Almeida Correia
- Projeto Recorda SP: Titular Norma Rangel
- Comissão do JOMI: Ana Rosa, Sul
- Comissão do Vem Dançar: Ana Rosa, Sul

30 anos! Participação para o Envelhecimento Digno!!!

Assembléia Geral 05.06.2023

CMI - Comissões

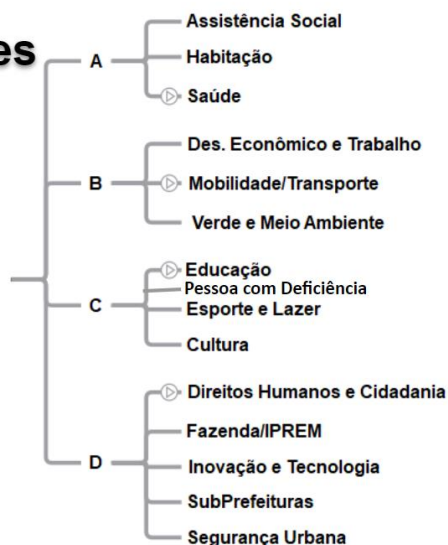

30 anos! Participação para o Envelhecimento Digno!!!

Assembléia Geral 05.06.2023

Maria Enaura comenta sobre as Comissões A, B, C e D, para as quais são indicados os representantes de governo, de acordo com o disposto no inciso I, do Art.3º, da Lei Municipal nº 17.452, de 09 de setembro de 2020, que rege o Conselho. Cada Comissão conta com conselheiros que se inscrevem voluntariamente e por onde são realizadas pelo menos 1 (uma) reunião por mês, junto aos representantes das pastas governamentais.

A partir de então, **Maria Enaura** discorre sobre o processo de como as apresentações do dia serão realizadas, sendo que cada Comissão deve ter 15 minutos de fala no total para discorrer sobre as ações do planejamento do CMI realizadas ao longo do mandato 2021/2023. O coordenador apresentará a Comissão e então cada representante da secretaria municipal comentará as ações previstas, realizadas e as que ficarão como desafio para a próxima gestão – cada pessoa terá 3 (três) minutos de fala e os slides enviados anteriormente foram padronizados, tendo sido retiradas as fotos e informações adicionais.

Maria Enaura, na oportunidade, agradece em nome de todos os conselheiros a pronta disponibilidade de quase todos os representantes das Secretarias e a efetiva participação e parceria nos dois anos desta gestão do CMI.

A mesa é desfeita e passa a ser integrada por cada Comissão.

Chamados os participantes da Comissão A para iniciarem a apresentação:

COMISSÃO A

Norma Rangel, coordenadora da Comissão A, agradece aos conselheiros e às Secretarias integrantes da Comissão, que atuaram muito ao lado do CMI para o atendimento às ações previstas no planejamento 2021-2023 deliberadas pelo Colegiado. Apresenta a composição da Comissão A:



CMI - Comissão: A

Coordenação: Norma S A A C Rangel

Conselheiros - sociedade civil: Ana Rosa Garcia da Costa
Albertina Ribeiro
Ana Santos Souza Ruiz
Antenilson Franklyn Rodrigues Lima
Antonio Mariano
Carmen Silva Calandria Ponce
Jose Wilson Bernardes
Maria do Socorro Alves
Nadir Francisco do Amaral

Norma de Oliveira Neres da Silva
Norma Sueli Ayres de A C Rangel
Rosa Moraes
Romilda Almeida Correa
Rosemary Haeberlin
Ruth Altamiro Lavadenz
Sufia Duarte

Conselheiros - governo:

- SMS – Titular: Dra. Lilian de Fatima Costa Faria
- SEHAB – Titular: Patricia Spedaletti de Deus
- SMADS – Titular: Rita de Cassia Monteiro Siqueira

Suplente: Rosa Maria B Marcucci
Suplente: Helaine Cristina da Silva Cunha
Suplente: Juliana Gadini Finelli

30 anos! Participação para o Envelhecimento Digno!!! Assembleia Geral 05.06.2023

E passa a chamar os representantes das Secretarias de governo:

. SMADS

Rita de Cássia Monteiro de Lima Siqueira deseja uma boa tarde a todos (as), agradece pela oportunidade e convida a técnica **Maíra Cavalcanti**, que trabalha com o Plano de Metas, para falar sobre o planejamento de SMADS.

CMI - Comissão: A

Secretaria: SMADS

Planejamento CMI – Solicitar a Implantação de ILPI Graus II e III nas regiões

Realizado: Quadro de implementação de ILPI's em mai/23

Tipologia	SAS	Distrito	Nome Fantasia	Processo SEI	Nº do TC	Data da assinatura TC
ILPI	Itaquera	Itaquera	ILPI Itaquera	6024.2021/0007229-8	141/SMADS/2022	18/10/2022
	Freguesia	Brasilândia	ILPI Casa São Marcos	6024.2021/0000250-8	151/SMADS/2022	3/11/2022
	Sapopemba	Sapopemba	nome a definir	6024.2022/0005406-2	<i>ainda não assinado</i>	
	Lapa	Lapa	ILPI - Lapa	6024.2022/0008470-0	060/SMADS/2023	16/03/2023
	Capela do Socorro	Grajaú	Lar dos Idosos Recanto São Francisco	6024.2022/0012163-0	<i>ainda não assinado</i>	
	Vila Mariana	Vila Mariana	ILPI Arte de Viver	6024.2023/0004680-0	<i>ainda não assinado</i>	

Desafios para a próxima gestão:

Atender às demandas judiciais nessa tipologia para atender à fila de demanda reprimida

30 anos! Participação para o Envelhecimento Digno!!!

Assembléia Geral 05.06.2023

CMI - Comissão: A

Secretaria: SMADS

Planejamento CMI – Solicitar a ampliação dos Núcleos de Convivência de Idosos

Realizado:

	Subprefeitura	Distrito	Nome Fantasia	Processo SEI	Vagas	Situação atual
2022	Guaianases	Guaianases	NCI Vovó Cecília	6024.2022/0005495-0	200	Iniciou as atividades com usuários em 21/11/22
2023	Vila Maria	Vila Medeiros	NCI Vila Maria	6024.2023/0000172-6	200	Edital nº. 008/SMADS/2023 - Celebração de parceria atende à demanda Orçamento Cidadão 2023 Em vistoria
	São Mateus	São Mateus	NCI Tia Dirce	6024.2022/0008192-2	200	Em funcionamento
	Sé	Liberdade	NCI Bunkyo	6024.2022/0007958-8	200	Edital nº. 061/SMADS/2022 Em adequação

Desafios para a próxima gestão:

Definir territórios para implantação de serviços para pessoas idosas na Proteção Social Básica. Quantitativo e locais para 2024 considerando o Ranking para implantação de Serviços de Idosos da Coordenadoria do Observatório de Vigilância Socioassistencial de SMADS.

30 anos! Participação para o Envelhecimento Digno!!!

Assembléia Geral 05.06.2023

CMI - Comissão: A

Secretaria: SMADS

Planejamento CMI – Desafios para definição da territorialidade para os 60 equipamentos de SMADS do PdM

Realizado:

Foi redefinido o plano de metas com 42 serviços para SMADS. o Ranking para priorização de implantação de Serviços de Idosos da Coordenadoria do Observatório de Vigilância Socioassistencial de SMADS, definindo a regiões mais vulneráveis para implantação.

Desafios para a próxima gestão:

Realizar as implantações restantes levando em conta os dados do Ranking, a disponibilidade de imóveis apropriados nas regiões e a capacidade de gestão das Supervisões de Assistência Social (SAS), dada crescente redução nos quadros efetivos de servidores da SMADS.

30 anos! Participação para o Envelhecimento Digno!!!

Assembléia Geral 05.06.2023

Maíra ressaltava as duas questões que estavam no planejamento do CMI e que têm a ver com o Programa de Metas. Uma é a questão da implantação de Instituições de Longa Permanência (ILPIs) de grau 3. Explica que não houve nenhuma em 2023, mas estão no esforço de aumentar o número de todas as ILPIs. Diz que as Instituições não constavam do Programa de Metas, mas viram que tinha uma grande demanda da sociedade, assim como demandas judiciais, pediram para revisar e o pedido foi incluído. Já estão com 7 (sete) ILPIs em andamento, mediante pedido de suplementação de verbas. Algumas já estão com termo de referência assinado, outras estão em reforma e são as que conseguiram abrir do ano passado para cá. Comenta que continuam com a demanda de novas ILPIs e pelo Plano de Metas ainda devem instalar, neste ano, mais 15 equipamentos para idosos, sendo 6 (seis) de Proteção Básica, a maioria Núcleos de Convivência para Idosos (NCIs) e, pela Proteção Especial, tanto ILPIs e Centros de Acolhida Especial para Idoso (CAEIs), quanto Centros Dias para Idosos (CDIs).

Maíra conclui ressaltando a importância da atuação da sociedade civil, através dos conselheiros, para as solicitações e efetivo acompanhamento. Assim, foi possível que até a meta fosse replanejada para atendimento às solicitações, como a de mais ILPIs.

. SEHAB

Patrícia Spedaletti de Deus, assistente social e representante titular da Secretaria Municipal de Habitação (SEHAB), passa a apresentar as ações desta Secretaria:

CMI - Comissão: A

Secretaria: SEHAB -Secretaria Municipal de Habitação

Planejamento CMI: Promover e divulgar a importância e urgência na implantação de um condomínio para idosos em cada subprefeitura (como residencial VI dos Idosos)

Realizado:

- Articulação e Dialogo do CMI com gabinete de Sehab para reivindicar ampliação do programa locação social para pessoas idosas, em cada subprefeitura.
- Solicitação ao gabinete para atender demanda aberta no Programa Pode Entrar, haja visto o atendimento à pessoas que são atendidas pela SMADS (ex: Morada São João).
- Formalização via ofício referente as reivindicações acima

Desafios para a próxima gestão:

- Continuar articulação com Sehab para ampliação de novos projetos de moradia para as pessoas idosas.
- Incluir Cohab para nas discussões reivindicar atendimento habitacional para as pessoas idosas

30 anos! Participação para o Envelhecimento Digno!!!

Assembléia Geral 05.06.2023

Conclui, afirmando a articulação e diálogo com os conselheiros do CMI e com o gabinete da secretaria para reivindicar ampliação do programa de locação social para pessoas idosas, em cada subprefeitura, ao longo deste mandato do Conselho, através de reunião e de ofícios formalizados. **Patrícia Spedaletti** ressalta que é importante continuar com uma articulação com a SEHAB para a solicitação de novos projetos de moradia para as pessoas idosas, na próxima gestão, inclusive incluindo a COHAB nestas futuras discussões. **Patrícia** parabeniza a Comissão A e o Conselho, dizendo que este é uma referência para os demais Conselhos, em função da organização, parceria e efetivos resultados.

. SAÚDE

Rosa Marcucci, representante de governo da Secretaria Municipal de Saúde (SMS) inicia falando sobre a Portaria 202/2019 de 26/09/2019, que regulamenta as ações de atenção à saúde da população idosa no âmbito da atenção básica.

Comissão A

Secretaria Municipal de Saúde Planejamento CMI

1. Solicitar a posição da Secretaria Municipal de Saúde e Secretaria Municipal de Assistência e Desenvolvimento Social sobre o cumprimento da Portaria 202/2019 de 26/09/2019, para posterior definições sobre encaminhamento.

OBS: essa portaria é apenas da saúde e não tem relação com SMADS.

3. Solicitar junto à SMS implantação de AMPI-AB em todas as UBS na cidade de São Paulo.

Realizado:

. A portaria em questão regulamenta as ações de atenção à saúde da população idosa no âmbito da atenção básica, sendo assim, está diretamente relacionada a aplicação da AMPI-AB em todas as UBS, além de outras ações relacionadas à população idosa.

. A AMPI-AB entrou na portaria de monitoramento de ações como indicador de qualidade.

. Realizamos uma ação conjunta em todas as CRS e STS para fortalecimento das ações do Programa Nossos Idosos com resgate da programação de realização de AMPI-AB, atividades coletivas e individuais que acabaram suspensas devido a pandemia. Todas as UBS realizaram um plano de ação e estamos avaliando todos os planos com as interlocuções buscando aprimoramento das ações para que os planos de cuidados sejam realizados com ênfase no processo de envelhecimento. Foram criados novos procedimentos municipais para cadastro do PTS conforme grau de classificação.

. A portaria também desencadeou a revisão e atualização dos documentos norteadores do PAI e URSI para atualização e aprimoramento dos fluxos.

EVOLUÇÃO DO Q12 NAS CRS POR QUADRIMESTRE / 2021 - 2022



EVOLUÇÃO INDICADOR Q 12 POR CRS / 2021 - 2023

Q 12 - CRS	2021	2022	1º QUAD 2023
CRS CENTRO	1.93	4.97	8.48
CRS LESTE	1.13	7.33	13.67
CRS NORTE	0.54	2.18	4.51
CRS OESTE	0.34	2.28	12.86
CRS SUDESTE	1.43	2.59	2.82
CRS SUL	2.51	13.65	11.32
SMS	1.40	6.41	8.62



30 anos! Participação para o Envelhecimento Digno!!!

Assembléia Geral 05.06.2023

Sendo assim, a portaria está diretamente relacionada à aplicação da AMPI-AB em todas as UBSs, além de outras ações relacionadas à população idosa. Diz que a AMPI-AB entrou na portaria de monitoramento de ações como indicador de qualidade. A portaria também desencadeou a revisão e atualização dos documentos norteadores do PAI e URSI para atualização e aprimoramento dos fluxos. Diz que houve um aumento substancial de 400% de aplicação de AMPIs. Fala também sobre a ampliação do Programa “Melhor em Casa”, que leva atendimento médico às casas das pessoas. Comenta que 70% dos atendimentos domiciliares da Saúde, na cidade, são feitos para a população idosa. Sobre o que foi realizado ao longo de 2023, Rosa afirma que houve a implantação de 1 nova URSI, 1 nova equipe de PAI, em 2022, com alteração da meta de ampliação de 8 para 15 novas equipes do programa. Houve, também, a criação de 4 novas equipes de EMAD (total de 61 equipes) e 5 novas equipes de EMAP (total de 19 equipes). Comenta que todas as Supervisões Técnicas de Saúde (STSS) têm equipes do Programa “Melhor em Casa”, como desafios para a próxima gestão estão a ampliação de aplicação da AMPI-AB (Q12 – 70 a 100%) e o aprimoramento da realização dos PTS pelas equipes da AB.

Norma Rangel comenta que, apesar da brevidade do tempo, o mais importante é deixar o agradecimento a essa equipe tão generosa. Como cidadã, como pessoa idosa, como conselheira e como ativista agradece por tudo o que foi realizado e deseja muito boa sorte à próxima gestão.

COMISSÃO B

Dulce Cristina Viveiros Meira deseja uma boa tarde a todos (as), diz que é conselheira pela região Centro, e que a conselheira **Maria Cristina Bôa Nova** compartilhou a coordenação da Comissão B com ela ao longo dos últimos dois anos. Apresentou os nomes de todos os conselheiros que fazem parte da Comissão, conforme informações a seguir:



CMI - Comissão: B

Coordenação: Dulce Cristina Viveiros Meira (Região Centro)
Maria Cristina Bôa Nova (Região Oeste)

Conselheiros – Sociedade Civil:

- Antônio Santos Almeida (Região Leste)
- José Wilson Bernardes (Região Centro)
- Maria Francisca dos Santos e Passos (Região Oeste)
- Maria Rosa Lázaro (Região Norte)
- Ruth Altamiro Lavadenz (Região Norte)

Conselheiros – Governo

• (SMT) - Titular: Genildo Leite	Suplente: João Lindolfo
• (SMDETT) - Titular: Felix Néstor Ofarril Gomes	Suplente: Andrea Maria da Silva
• (SVMA) - Titular: Carlos Eduardo Guimarães de Vasconcellos	Suplente: Rodrigo Pimentel P Ravena

30 anos! Participação para o Envelhecimento Digno!!! Assembléia Geral 05.06.2023

. SMT

Dulce Meira comenta com relação à Secretaria Municipal de Mobilidade e Trânsito (SMT), que no primeiro ano da gestão, era representada por **Carlos Angeli** e **Jéssica**, muito participativos e que, no entanto, após saírem a Secretaria ficou um tempo sem participar das reuniões. Quanto às Secretarias do Trabalho e do Verde e do Meio Ambiente, os representantes foram muito presentes, atuaram como conselheiros de São Paulo mesmo e não apenas como técnicos. Os conselheiros também não atuaram apenas pela região por

onde tinham sido eleitos e isso foi um ganho para a Comissão. Passa para a conselheira **Maria Cristina Bôa Nova** realizar a apresentação em nome das Secretarias. **Maria Cristina** diz que é conselheira eleita pela Zona Oeste, por vezes atuou como relatora e em outros momentos como coordenadora da Comissão e passou a comentar as apresentações:



CMI - Comissão: B

Planejado: **Secretaria: Mobilidade e Transporte**

- a) Articular com Câmara Municipal retorno da gratuidade do transporte municipal para pessoas idosas de 60-64 anos.
- b) Articular com Conselho Estadual do Idoso aliança para resgate da gratuidade do transporte metropolitano para 60-64 anos.
- c) Solicitar, via SMDHC, criação de linhas de acesso ao Centro de Referência da Pessoa Idosa (Polo Cultural), a partir de estações de metrô.

Realizado: Retorno da gratuidade no transporte municipal.

Desafios:

- a) Recuperar gratuidade do transporte metropolitano para idosos 60-64.
- b) Promover acesso ao Centro de Referência da Pessoa Idosa (Polo Cultural), por meio de linhas que facilitem a mobilidade dos idosos.
- c) Cobrar ações relativas à segurança da travessia de pedestres no farol da altura da Morada São João.

30 anos! Participação para o Envelhecimento Digno!!! Assembléia Geral 05.06.2023

Além da gratuidade dos transportes, **Maria Cristina** conta que houve, também, uma aproximação do CMI com o Conselho Estadual do Idoso (CEI) para a discussão conjunta sobre o tema. A Comissão tentou trabalhar de forma ampla, abordando possibilidades como a disponibilização de uma linha de transporte municipal para levar os idosos ao Polo Cultural da Terceira Idade, ligado à Secretaria Municipal de Direitos Humanos e Cidadania (SMDHC). Recentemente após a cobrança formal do CMI junto à Secretaria, após os incidentes ocorridos – inclusive com óbito de pessoa idosa –, retornaram algumas ações, como as de orientações aos condutores.

. SMDETT

Com relação à Secretaria Municipal de Desenvolvimento Econômico e Trabalho (SMDETT), **Maria Cristina** afirma que o representante de governo, o Sr. **Felix Nestor Ofarrilli Gomes** sempre levou os eventos e iniciativas da Secretaria que envolvem a pessoa idosa para o CMI. Quanto às ações planejadas junto à SMDETT, **Maria Cristina** discorre:

CMI - Comissão: B

Secretaria: Desenvolvimento Econômico e Trabalho

Planejado:

•Estabelecer canais de comunicação, informação e participação nas oportunidades de inserção da pessoa idosa nos programas existentes como CAT, feiras, cooperativas e outros.

Realizado:

•Conhecimento dos projetos e programas da SDET para a inclusão das populações mais vulneráveis
•Participação da SDET no Congresso de Longevidade realizado no HC em 2022, com instalação de stand para divulgação de seus programas junto à população idosa.

Desafios:

•Fortalecer a integração conquistada com a SDET para a inclusão de pessoas idosas nos programas de desenvolvimento econômico e trabalho promovidos no município de São Paulo.

30 anos! Participação para o Envelhecimento Digno!!! Assembléia Geral 05.06.2023

. SMVA

Maria Cristina relata que **Carlos Eduardo G. Vasconcellos** é secretário adjunto da Secretaria Municipal do Verde e Meio Ambiente (SMVA), uma pessoa muito comprometida, que agrega muito e isso é muito gratificante. **Carlos** participa da reunião de forma virtual. As ações planejadas pela SMVA são relatadas por **Maria Cristina**:

CMI - Comissão: B

Secretaria: Verde e Meio Ambiente

Planejamento:

Conhecer e potencializar oportunidades de utilização dos espaços verdes da cidade de São Paulo.

Conhecer os programas de educação ambiental.

Realizado:

Acesso e integração a informações sobre as competências da SVMA, diferenciando das atribuições das Sub-Prefeituras e do Estado (com seus parques estaduais).

Conhecimento sobre as ações da UMAPAZ e suas perspectivas de ampliação para maior alcance da população.

Desafios:

Promover sensibilização para a preservação do meio ambiente, por meio de oportunidades educativas.

Integrar serviços e programas da SVMA com outras políticas públicas para beneficiar a pessoa idosa na cidade

30 anos! Participação para o Envelhecimento Digno!!! Assembléia Geral 05.06.2023

Carlos, de forma virtual, agradece pela presença de todos (as), fala que está sendo realizada a Semana do Verde e do Meio Ambiente. Comenta que é importante promover cada vez mais a integração dos cidadãos aos parques e trabalhar a conscientização pelo Meio Ambiente. Relata que **Rodrigo Ravena** assumiu a pasta há pouco e tem uma expectativa bastante positiva para o Meio Ambiente da cidade. Entendem que é preciso aumentar o cuidado ao idoso é fundamental oferecer acessibilidade nos equipamentos, considerando o direcionamento governamental em relação à cidade e reitera a atenção do atual prefeito **Ricardo Nunes** para com a pessoa idosa. Afirma que é um orgulho fazer parte do CMI e

agradece todos os dias por poder fazer parte dessa Comissão B e do Conselho.

COMISSÃO C

Maria Enaura, ante a ausência dos coordenadores, inicia a apresentação da Comissão C e anuncia os nomes de todos os integrantes da mesma:



CMI - Comissão: C

Coordenação: Ana Rosa (licença) / Olavo Almeida

Conselheiros - sociedade civil:

- Ana Rosa Garcia da Costa (Sul)
- Aparecida de Souza Lima - Cida Portela (Sul)
- Cristina Ondir (Oeste)
- Olavo de Almeida Soares (Leste)
- Maria Rosa Lazaro (Norte)
- Niltes Aparecida Lopes de Souza (Centro)
- Norma de Oliveira Neres da Silva (Norte)
- Ruth Altamirano Lavadenz(Norte)

Conselheiros - governo:

• SEME	- Titular: Dinéia Mendes A Cardoso	Suplente: Maria Luiza da Silva
• SMC	- Titular: Diogo Leite da Silva	Suplente: Claudio Aguiar Almeida
• SME	- Titular: Mariana M. B. Jongbloets	Suplente: Gildo A. dos Santos
• SMPED	- Titular: Severina Eudóxia da Silva	

30 anos! Participação para o Envelhecimento Digno!!! Assembléia Geral 05.06.2023

. SMC

Na sequência, discorre sobre o planejamento da Secretaria Municipal de Cultura, observando que os indicados recentemente em substituição aos anteriores, estão presentes nas reuniões e colocando-se à disposição do CMI para a implementação de ações, como as indicadas:



CMI - Comissão: C

Secretaria Municipal de Cultura

Planejamento CMI

Realizado:

- Articular a promoção de manifestações artísticas e culturais (Temas 60+ e CMI)
 - Festival 70 +
<https://www.prefeitura.sp.gov.br/cidade/secretarias/cultura/noticias/?p=31947>

Desafios para a próxima gestão:

- Jornada do Patrimônio
- Virada Cultural

30 anos! Participação para o Envelhecimento Digno!!! Assembléia Geral 05.06.2023

. SME

A representante de governo da Secretaria Municipal de Educação (SME), **Mariana Moi** afirma que é professora de artes e atua na Coordenadoria dos Centros Educacionais Unificados (COCEU). Sobre o planejamento da SME junto ao CMI, **Mariana** discorre:



CMI - Comissão: C

Secretaria Municipal de Educação da Cidade de São Paulo

Planejamento CMI

Realizado:

- Auxílio nos eventos de encerramento;
- Curadoria e organização dos projetos dos 58 CEUs da Cidade de São Paulo, das ações para o evento de encerramento;
- Contratação artística para a CMI-SP;
- Maior visibilidade nas ações para pessoa idosa nos CEUs;
- Programação para pessoa idosa no portal do CEU;
- Articulação de disponibilidade do espaço do CEU para a CMI-SP;
- Programação cultural com contratação do PROART (editais de credenciamento de artistas da SME) com espetáculos para a pessoa idosa.

Desafios para a próxima gestão:

- Elencar ações pedagógicas voltadas a pessoa idosa (incluir nas formações aos educadores o tema) - COPED;
- Proporcionar nos CEUs um mês de ações em celebração a pessoa idosa;
- Iniciar um diálogo intersecretarial com a SMC para que a Virada Cultura oferecida nos CEUs tenha uma programação específica para as pessoas idosas;
- Articular estratégias de divulgação aos munícipes com mais de 60 anos para ocuparem os territórios dos CEUs nas ações permanentes (aulas, cursos, workshops, etc);
- Centros de Convivência da Pessoa Idosa nos CEUs com Rodas de Conversa e Agrupamentos para Discussão nos Territórios;
- Pontos de leitura em Clube do Livro nas bibliotecas dos CEUs;
- Mês da Pessoa Idosa (Em outubro);
- Mapeamento de ações nos CEUs para Pessoa Idosa;
- Definição de uma equipe responsável pela execução do mapeamento composto por gestão e comunidade;
- Inclusão de no mínimo três membros idosos da comunidade no Conselho do CEU.

30 anos! Participação para o Envelhecimento Digno!!! Assembleia Geral 05.06.2023

Conclui, agradecendo a participação no CMI e reiterando a disponibilidade da Secretaria para atuação conjunta de ações para a pessoa idosa.

Com relação à Secretaria da Pessoa com Deficiência, ausente na reunião, **Maria Enaura** lembra da participação da representante da Secretaria na roda de conversa realizada na Assembleia Geral anterior.

. SEME

Dinéia Mendes Cardoso, representante titular da Secretaria Municipal de Esportes, Lazer e Recreação (SEME) deseja uma boa tarde a todos (as) com muita animação. Afirma que a SEME sempre esteve presente no CMI fazendo a escuta da sociedade civil e comenta as ações:

CMI - Comissão: C

Secretaria: Municipal de Esportes e Lazer

Planejamento CMI

Realizado:

- **Participação da Comissão C na organização do JOMI 2023**
 - Jogos Municipais dos Idosos
 - Contribuição para atingir a meta de um maior número de inscritos, e regionalização das etapas classificatória
- **Participação da Comissão C na organização Programa Vem Dançar**
 - Contribuição para atingir a meta de um maior número de participantes em cada evento, e regionalização dos bailes pela cidade de São Paulo
 - Realização de um Baile do Programa Vem Dançar em comemoração aos 30 anos do CMI
- Pretensão de participação na organização da Virada Esportiva 2023 (28 e 29 de outubro)

Desafios para a próxima gestão:

- Estreitar laços com a equipe organizadora do JOMI, visando aumentar o número de participantes (Meta: 1500 participantes)
- Estreitar laços com a equipe organizadora do JOMI, visando aumentar o número de locais que sediam as etapas classificatórias
- Estreitar laços com a equipe organizadora do Programa Vem Dançar, visando promover bailes em regiões que tenham demanda e infraestrutura adequada.

30 anos! Participação para o Envelhecimento Digno!!!

Assembléia Geral 05.06.2023

Conclui, reiterando que é preciso evitar que os idosos sofram quedas ou se machuquem e a SEME se preocupa com isso, indo aonde o idoso está, Fala sobre o JOMI – quando os jogos foram descentralizados neste ano –, e sobre o Projeto “Vem Dançar”, além da Virada Esportiva. Como desafios, **Dinéia** diz que é importante estreitar laços, aumentar a participação e as sedes esportivas.

COMISSÃO D

Maria Enaura, coordenadora da Comissão D, faz uma homenagem ao conselheiro **Wanderley Vendramini**. Afirma que, além de coordenador conjunto da Comissão, foi uma pessoa essencial para o planejamento do CMI, uma vez que foi o responsável pela realização de várias planilhas para o registro e acompanhamento do planejamento que envolveu mais de 80 ações! Relata que no momento ele está com um problema sério na vista, aguardando a realização de uma cirurgia. Tendo o trabalho reconhecido pelos conselheiros, **Wanderley** foi muito aplaudido pelos presentes.

Apresenta todos os integrantes da Comissão:

CMI - Comissão: D

Coordenação: Maria Enaura/ Wanderley

Conselheiros - sociedade civil:

- Koniti Wada (Leste)
- Maria Enaura Vilela Barricelli(Oeste)
- Rosa Maria Villares de Souza (Oeste)
- Maria Rosa Lazaro (Norte)
- Ruth Altamirano Lavadenz(Norte)
- Wanderley Vendramini Carvalho (Norte)

Conselheiros - governo:

- | | | |
|---------|--|-----------------------------------|
| • IPREM | - Titular: Dirce Aparecida Oliveira | Suplente: Sabrina Mauren Sampaio |
| • SMDHC | - Titular: Renato Cintra | Suplente: Suzana de Rosa |
| • SMSU | - Titular: Joel Rosa da Silva | Suplente: Angélica Regina Rocha |
| • SMIT | - Titular: Mauricio Baroni Bittencourt | Suplente: Nicolle Martins Firmino |
| • SMSUB | - Titular: Luciano Santos Araujo | Suplente: Fernando Lima Amaral |

30 anos! Participação para o Envelhecimento Digno!!! Assembléia Geral 05.06.2023

. IPREM

Dirce Galeote Molero, representante de governo do IPREM, deseja uma boa tarde a todos (as), diz que o IPREM é também gestor das aposentadorias vinculadas ao Regime Próprio de Previdência Social (RPPS), uma modalidade de Previdência Pública voltada a servidores concursados e seus beneficiários.

CMI - Comissão: D

IPREM- Instituto de Previdência Municipal de São Paulo – IMI – Iprem Melhor Idade

O que é IMI? - é um projeto de responsabilidade social do Instituto de Previdência Municipal de São Paulo com a finalidade de promover atividades voltadas para o bem estar social na terceira idade. O objetivo do programa é estimular a participação do público em atividades físicas e culturais contribuindo para manutenção da vida ativa, possibilitando a participação prioritariamente de aposentados e pensionistas da Administração direta e indireta da Prefeitura do Município de São Paulo, com idade igual ou superior a 50 anos e de aposentados e pensionistas do INSS, SPPREV, do Iar, com idade igual ou superior a 60 anos de idade.

Planejamento IMI + CMI: Estabelecer, manter parcerias e alianças que contribuam e assegurem a realização dos objetivos e finalidades entre IPREM e Grande Conselho Municipal do Idoso.

Desafios para a próxima gestão

- Promover parcerias entre o IMI e os demais Órgãos;
- Divulgações mídias sociais;

30 anos! Participação para o Envelhecimento Digno!!! Assembléia Geral 05.06.2023

Conclui que não possui pendências com o CMI, mas afirma que o IPREM se propõe a promover parcerias com os demais órgãos que fazem parte do Conselho por meio do IME, um projeto de responsabilidade social do Instituto de Previdência Municipal de São Paulo com a finalidade de promover atividades voltadas para o bem estar social para a pessoa idosa.

. SMDHC

Renato Cintra, coordenador de Políticas para a Pessoa Idosa (CPPI) na Secretaria Municipal

de Direitos Humanos e Cidadania (SMDHC) diz que está acompanhado da **Suzana de Rosa**, assessora que o participa muito do Conselho e da Comissão D. Sobre o planejamento da SMDHC junto ao CMI, **Renato Cintra** faz um relato sobre as ações previstas:



CMI - Comissão: D

Secretaria Municipal de Direitos Humanos e Cidadania - SMDHC

Planejamento CMI

Realizado:

- Lançamento do Edital do Fundo Municipal do Idoso – nov/2022 – finalizado em maio de 2023 com 52 selecionados;
- Grupo de Trabalho formado para discussão e construção de projeto “Envelhecimento LGBT” – (formado em sete/2022);
- Realização de capacitações e atualizações do Edital do FMID;
- Promoção de vídeo sobre doações ao FMID;
- Participação da Coordenação e do Conselho na Expo-longevidade;

Desafios para a próxima gestão:

- Dar continuidade ao Projeto “Envelhecimento LGBT”;
- Viabilizar a operacionalização do Telecentro no Polo Cultural da Terceira Idade;
- Dar continuidade do Grupo de Trabalho Intersetorial para Estudo, Discussão e Proposição de Políticas Públicas para Moradia de Pessoas Idosas e Assuntos;

30 anos! Participação para o Envelhecimento Digno!!! Assembléia Geral 05.06.2023

Conclui, agradecendo a parceria de todos.

. SMSU

No que tange à Secretaria Municipal de Segurança Urbana (SMSU), **Maria Enaura** apresenta:



CMI - Comissão: D

Secretaria: SMSU/ DAP- Divisão de Análise e Planejamento

Ações realizadas pela SMSU:

Ministrada disciplina que trata sobre o Estatuto da Pessoa Idosa, na Academia de Formação em Segurança Urbana, voltada para a formação dos novos agentes da Guarda Civil Metropolitana, assim como aperfeiçoamento dos demais integrantes.

Objetivo:

Promover a reflexão e compreensão dos princípios e fundamentos do Estatuto do Idoso, a fim de que os serviços prestados pelo profissional da GCM, sejam cada vez mais eficazes e humanizados, atendendo sempre as diretrizes abarcadas pelos Direitos Humanos.

Desafios para a próxima gestão:

Buscar constantemente aprimoramento operacional, no que tange o atendimento ao idoso nas diversas situações do seu cotidiano, visando também o seu público interno de GCM's.

30 anos! Participação para o Envelhecimento Digno!!! Assembléia Geral 05.06.2023

. SMIT

Por fim, **Maria Enaura** discorre sobre as ações realizadas em conjunto a Secretaria Municipal de Inovação e Tecnologia (SMIT), conforme disposto a seguir:

CMI - Comissão: D

SMIT - Secretaria Municipal de Inovação e Tecnologia

Planejamento CMI 2021-2023

Realizado:

- Promover capacitação/ atualização: Mídias Digitais
- Promover visibilidade do CMI - parceria com a Comunicação da Secretaria/ GT 30 anos
- Solicitar a liberação da internet banda larga gratuita (NCI, ILPI's...) e para a Vila dos Idosos.

Desafios:

- Criar Boletim de Informações (Newsletter).
- Criar Plano de Divulgação para o CMI (Parceria com Secretarias, Órgãos Públicos, ONGs', Universidades e Grandes Mídias
- Rever processo: integração e comunicação com os Fóruns
- Rever processo: publicação nas mídias sociais (Facebook e Instagram, Podcast ...)
- Rever processo: cadastro dos Fóruns e NCI's
- Liberação da internet banda larga gratuita (NCI, ILPI's...) e para a Vila dos Idosos.

30 anos! Participação para o Envelhecimento Digno!!!

Assembléia Geral 05.06.2023

Observa que acabaram de informar os novos representantes da SMIT para o CMI, em substituição aos anteriores, que foram bastante atuantes.

Maria Enaura lembra da importância da ação intersetorial para a implementação de ações, como a da instalação de pontos de internet nos serviços de atendimento à população idosa da cidade, como a constante no planejamento do CMI – em que solicitou e obteve com a SMADS a prioridade dos locais e então remeteu à SMIT e aguarda o atendimento.

III. Informes Gerais e Eleições CMI/SP

Maria Enaura apresenta os slides com o histórico, ressaltando que o questionamento feito na Assembleia Geral sobre a legalidade da composição da Comissão Eleitoral no que se referia às vagas indicadas pela SMDHC, foi submetido à Assessoria Jurídica (AJ) da SMDHC e obtida a posição de que está constituída conforme previsto nos instrumentos legais.

Observou-se que a Comissão Eleitoral trabalhou arduamente para finalizar o Regimento Eleitoral (RE) e então enviou-o para análise da AJ e esta pontuou que o RE só poderia ser publicado mediante a publicação anterior do Decreto que deve regulamentar a Lei que dispõe sobre o CMI, de acordo com o estabelecido pela PGM. **Maria Enaura** reiterou que o CMI atuou prontamente com a SMDHC e que o Decreto foi enviado para assinatura pelo prefeito em 02 de junho de 2023. O CMI está também formalizando ao prefeito a pronta liberação do Decreto, que viabilizará a realização das eleições com a regulamentação das condições solicitadas pela PGM e com a autorização para a postergação do mandato do CMI limitada para a implementação do processo eleitoral. **Maria Enaura** afirma ainda que o CMI tem o compromisso, assim que publicado o Decreto e então o Regimento Eleitoral, de atuar plenamente na divulgação.

Renato Cintra diz que a expectativa é de que o Decreto seja assinado brevemente. Assim que sair, a Comissão publicará o Regimento Eleitoral e serão realizadas ações para divulgação e esclarecimentos, de forma a se ter um processo eleitoral efetivo.

Cida Portela, agradece a todos, inclusive aos fóruns presentes. Agradece à Associação Brasileira de Gerontologia (ABG) pela promoção do evento para comemoração do dia do Gerontólogo e lembra a todos (as) que na terça-feira (06 de junho) será realizada a Comissão Extraordinária do Idoso na Câmara Municipal, pedindo a participação de todos (as). Agradece a compreensão de todos pelo atraso da reunião decorrente dos problemas técnicos da Câmara, que inclusive acabou inviabilizando a participação de alguns

conselheiros (sociedade civil e governo) de forma virtual.

Agradece a todos (as) os participantes da reunião, presentes e de forma online, aos conselheiros da sociedade civil e do governo, convidando a todos para cantarem os parabéns pelos 80 anos de idade do conselheiro Antônio e então para a foto geral, encerrando a reunião.

Participaram da Assembleia Geral os (as) conselheiros (as):

Secretaria Executiva			NOME	ZONA	F	NOME	ZONA	F	NOME	ZONA	F
	NOME	ZONA	F								
	Aparecida de Souza Lima	SUL	P			Níltes Lopes	CENTRO	P	Maria Do Carmo Guido Di Lascio	OESTE	P
	Romilda Almeida Correia	CENTRO	J			Antonio Mariano	CENTRO	P	Jociléia Néia da Costa	OESTE	A
	José Carlos Cuccio	LESTE	L			José Wilson Bernardes	CENTRO	P	Maria Cristina Bôa Nova	OESTE	P
	Maria Enaura Vilela Barricelli	OESTE	P			Nadir Francisco do Amaral	CENTRO	A	Cristina Ondir	OESTE	A
	Maria Rosa Lopes Lázaro	NORTE	P			Dulce Cristina	CENTRO	P	Rosa Maria Villares de Souza Berto	OESTE	PO
	Antônio Santos Almeida	LESTE	P			Rosa Moraes	CENTRO	A	Cacildo Marques	OESTE	A
						Milton Longobardi	CENTRO	PO	Edith Lopes Modesto dos Santos	OESTE	A
						Mary Alves dos Santos	CENTRO	A	Maria Francisca S e Passos	OESTE	PO
						Albertina Souza Ribeiro Justino	LESTE	P	Ana Rosa Garcia da Costa	SUL	L
						Ana Santos Souza Ruiz	LESTE	A	Ana Maria Acquesta Millas	SUL	PO
						Maria do Socorro Alves	LESTE	P	Rosemary Haeberlin	SUL	P
						Sufia Gonçalves Duarte	LESTE	P	Antenilson Franklyn	SUL	A
						Koniti Wada	LESTE	A	João Cassiano de Oliveira	SUL	A
						Olavo de Almeida Soares	LESTE	PO	Raimunda Nogueira Dias	SUL	P
									Norma Sueli Coelho Rangel	SUL	P
									Carmen Silva Calandria Ponce	SUL	P

Ps*: Por uma questão técnica, não houve lista de presença virtual nesta reunião.

Estiveram presentes os (as) seguintes representantes de governo:

SECRETARIA MUNICIPAL	TITULAR		SUPLENTE		
Saúde (SMS)	Lilian de Fátima Costa Faria	P	Rosa Maria Bruno Marcucci	P	
Assistência e Des. Social (SMADS)	Rita de Cássia M L Siqueira	P	Juliana Gadini Finelli	A	
Habitação (SEHAB)	Patricia Spedaletti de Deus	P	Jenny Zoila Baldiviezo Perez	A	
Mobilidade e Transporte (SMT)	Genildo Leite	A	Regina Lúcia de Souza	A	
Des. Económico e Trabalho (SMDETT)	Felix Nestor Ofarrilli Gomes	A	Andrea Maria da Silva	A	
Verde e Meio Ambiente (SVMA)	Carlos Eduardo G. Vasconcellos	PO	Rodrigo Pimentel P Ravena	A	
Educação (SME)	Marcos Evangelista Borghi	A	Mariana Moi B Jongbloets	P	F- FREQUÊNCIA
Esportes, Lazer e Recreação (SEME)	Dinéia Mendes A Cardoso	P	Maria Luiza da Silva	P	P - Presente
Cultura (SMC)	Diogo Leite da Silva	A	Cláudio Aguiar Almeida	A	PO - Presença On-line
Pessoa com Deficiência (SMPED)			Severina Eudóxia da Silva	PO	A - Ausente
Direitos Humanos e Cidadania (SMDHC)	Renato Souza Cintra	P	Suzana de Rosa	P	J - Justificada
Inovação e Tecnologia (SMIT)	Mauricio Baroni Bittencourt Bernadinetti	A	Nicolle Martins Firmino	A	
Fazenda/ IPREM	Dirce Galeote Molero	P	Sabrina Mauren Sampaio	P	
Subprefeituras (SMSUB)	Luciano Santos Araujo	A	Fernando Lima Amaral Marques	A	
Segurança Urbana (SMSU)	Joel Rosa da Silva	A	Israel de Góes Junior	A	

Também participaram presencialmente da reunião:

ASSEMBLÉIA GERAL 05 DE 2023	
NOME	REGIÃO
Hilton Antonio Walter Pereira Lindio?	Oeste
Plácido de Lima B. d. d.	Sul
Antonio Carlos D. Kien.	OESTE
Evangelino L. na dos Santos	LESTE
Vinicius NEZIMATO SILVA	LESTE
Valdemar da Silva	Sul
Genivaldo da Silva	Sul
Luzesinha Viçeira de Lima	Oeste
Cláudio dos Reis	Oeste
Mauro da Silva	Sul
Mauro Vinícius da Silva	Sul
Augusto Hudson da Silva Alves	Sul
ARIS ALDO GUELLA	OESTE
Osvaldo Costa	Sul
MARIA CAVALCANTE LOCATELLI	Sul
Olga Rêusa Leon de Burgo	Sul
José Celestino	Oeste
Edson Paiva	Oeste
João do Alencar	Oeste
Minicau Alencar de Souza	Sul
Marina P. C. Sousa	Sul
Rea Queiroz Real Camo	Oeste
Marcelo Aparecido Vitorino	Sul
Paulo Roberto Rodrigues	Sul
Shadei Souza do Santos	Oeste
Abraão Gyrocia Catana	Oeste
Rea Queiroz Real Camo	Oeste
Nelly Jayme de O. Silva	Oeste
Maria Antonete P. Pereira	Sul
Donna Otaciano Lago da Silva	Sul

S. Eng.º dr.º Gerardo Almeida de Silva URSI Cid. A.
 ppvta@xagop.com.br CID 934130367/SP.SP.7
 João Costa Oliveira NCI - Região Sul