



TRABALHO E RENDA

• VIVER EM SÃO PAULO •



Rede
Nossa
São Paulo

JOB 181194

IBOPE
inteligência

Metodologia



UNIVERSO:

Moradores de 16 anos ou mais
(equivalente 9.796.966
paulistanos)

Fonte: IBOPE Inteligência com base em dados
oficiais do IBGE



LOCAL DE PESQUISA:

Município de São Paulo



PERÍODO DE CAMPO:

Entrevistas online e
domiciliares realizadas entre
os dias **04 a 21 de dezembro**
de 2018



TAMANHO DA AMOSTRA:

800 entrevistas

A amostra é **desproporcional por região** para permitir análise regionalizada. Os resultados totais foram ponderados para restabelecer o peso de cada região e o perfil da amostra



MARGEM DE ERRO:

3 pontos percentuais para mais ou para menos sobre os resultados totais.



Rede
Nossa
São Paulo

IBOPE
inteligência



PERFIL DA AMOSTRA



Perfil da amostra

SEXO



53
Feminino

47
Masculino

IDADE

16 a 24 anos | 15



25 a 34 anos | 20



35 a 44 anos | 19



45 a 54 anos | 16



55 e mais | 29



ESCOLARIDADE

Ensino fundamental 34%

Ensino Médio 37%

Superior 29%



RELIGIÃO



Perfil da amostra

%

RENDA FAMILIAR *(Em salários mínimos – s.m.)*

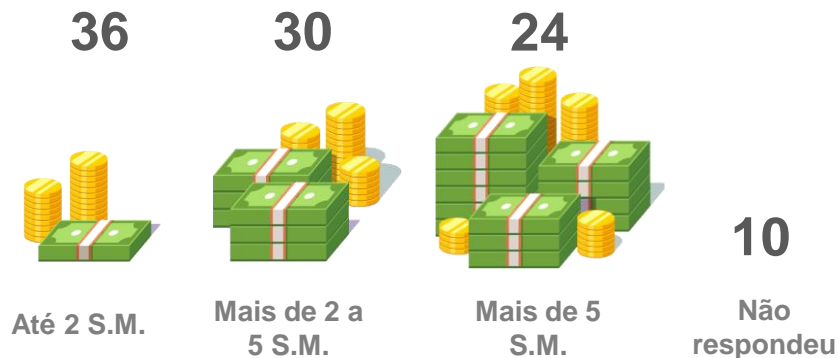

CLASSE SOCIOECONÔMICA

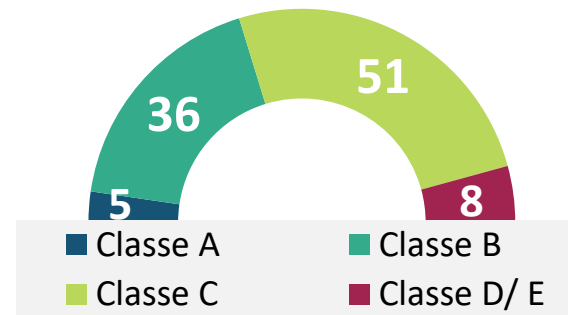

RAÇA/ COR



Distribuição Amostral por Região

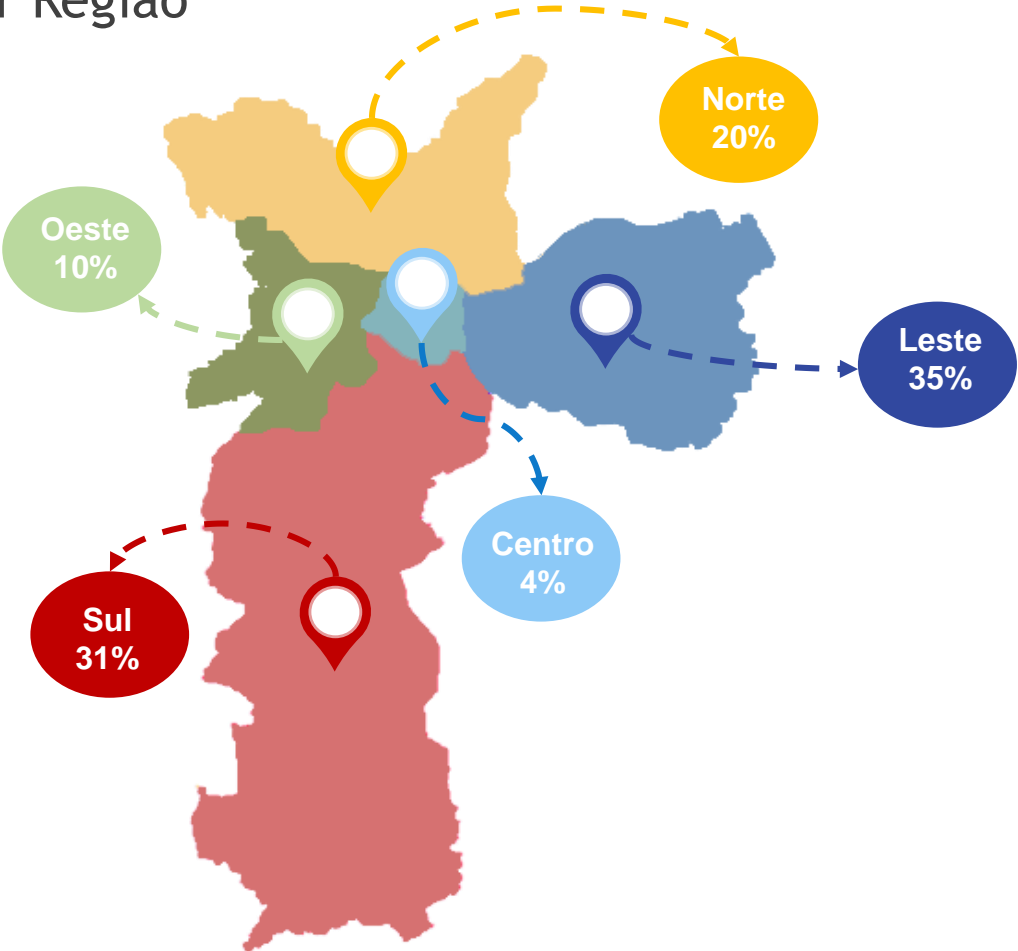

Região de moradia

As cotas amostrais são definidas considerando a divisão das regiões em Leste 1 e 2, Norte 1 e 2 e Sul 1 e 2





RESULTADOS



Cresce o percentual daqueles que dizem que a **renda se manteve estável** nos últimos 12 meses, ao passo que cai o dos que dizem que **a renda diminuiu** nesse mesmo período

(%)

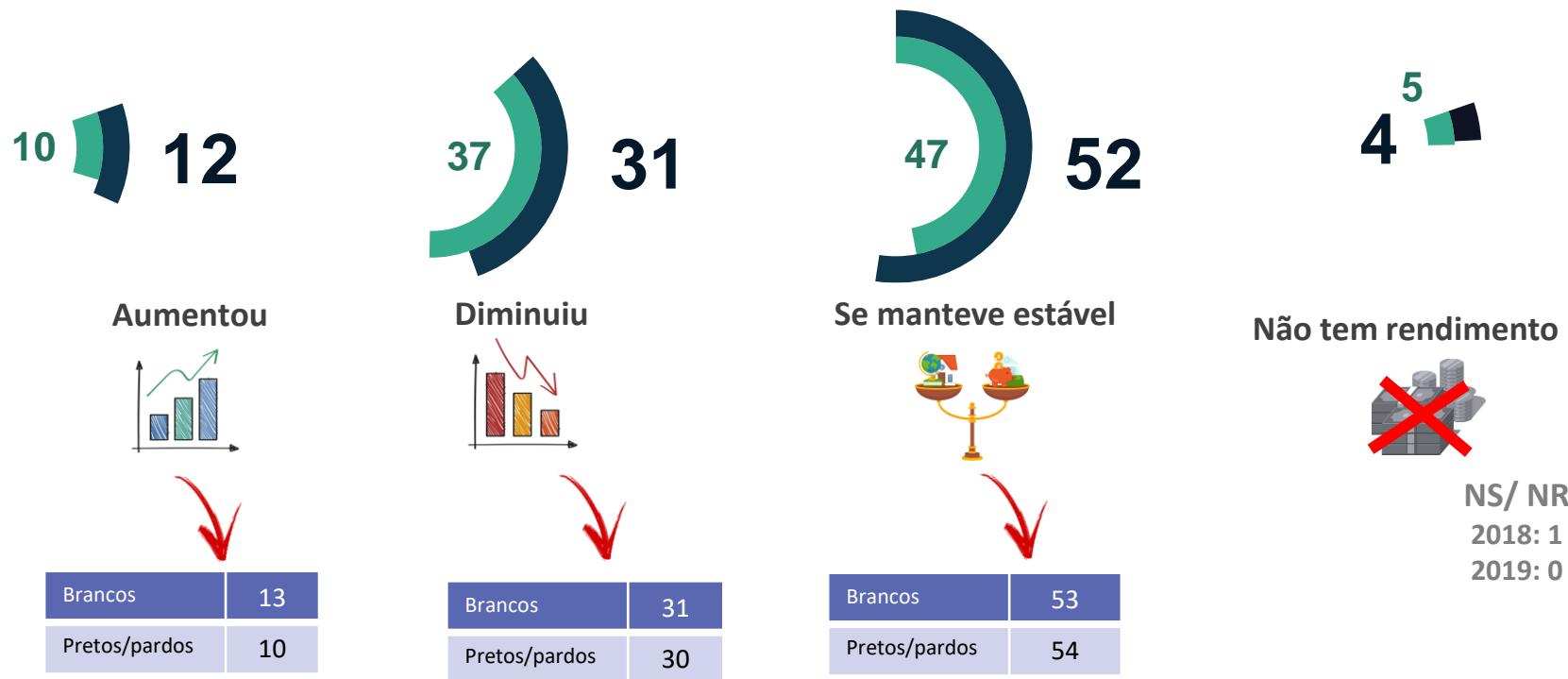

Base: Total da amostra (2018|2019: 800 entrevistas)

P01) Pensando nos últimos 12 meses, o(a) sr(a) diria que a sua renda aumentou, diminuiu ou se manteve estável? (RU)

Cresce (7 p.p.) entre os moradores da região Norte a percepção de **diminuição da renda** em comparação ao levantamento anterior

Total

12% Aumentou

31% Diminuiu

52% Se manteve estável

4% Não tem rendimento

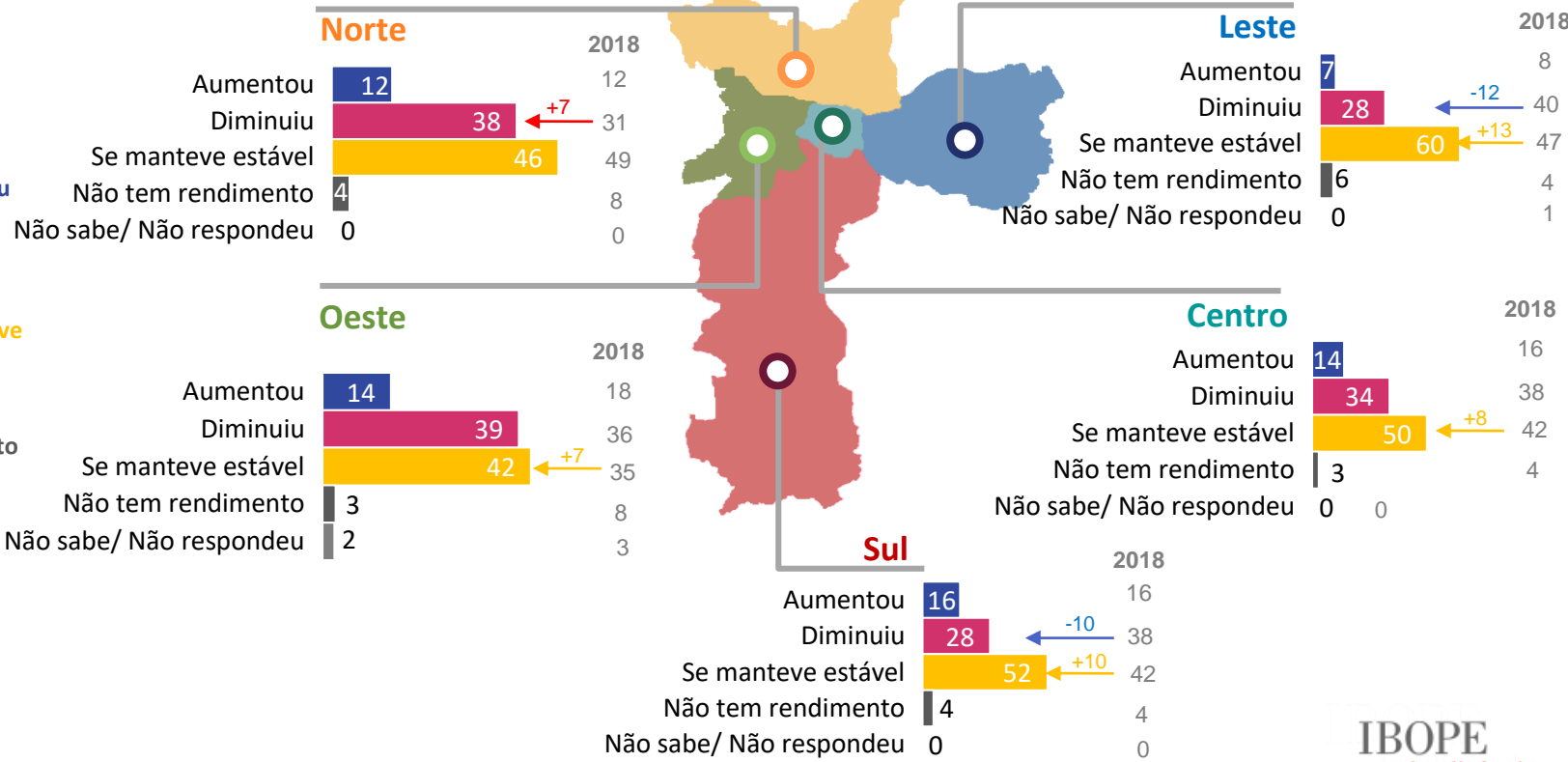

Base Amostra 2018 e 2019: Total (800) | Centro (34) | Oeste (78) | Norte (156) | Leste (280) | Sul (252)

Para cerca de 4 em cada 10 paulistanos, a alimentação é o item que mais impacta o orçamento doméstico, seguido por aluguel/moradia

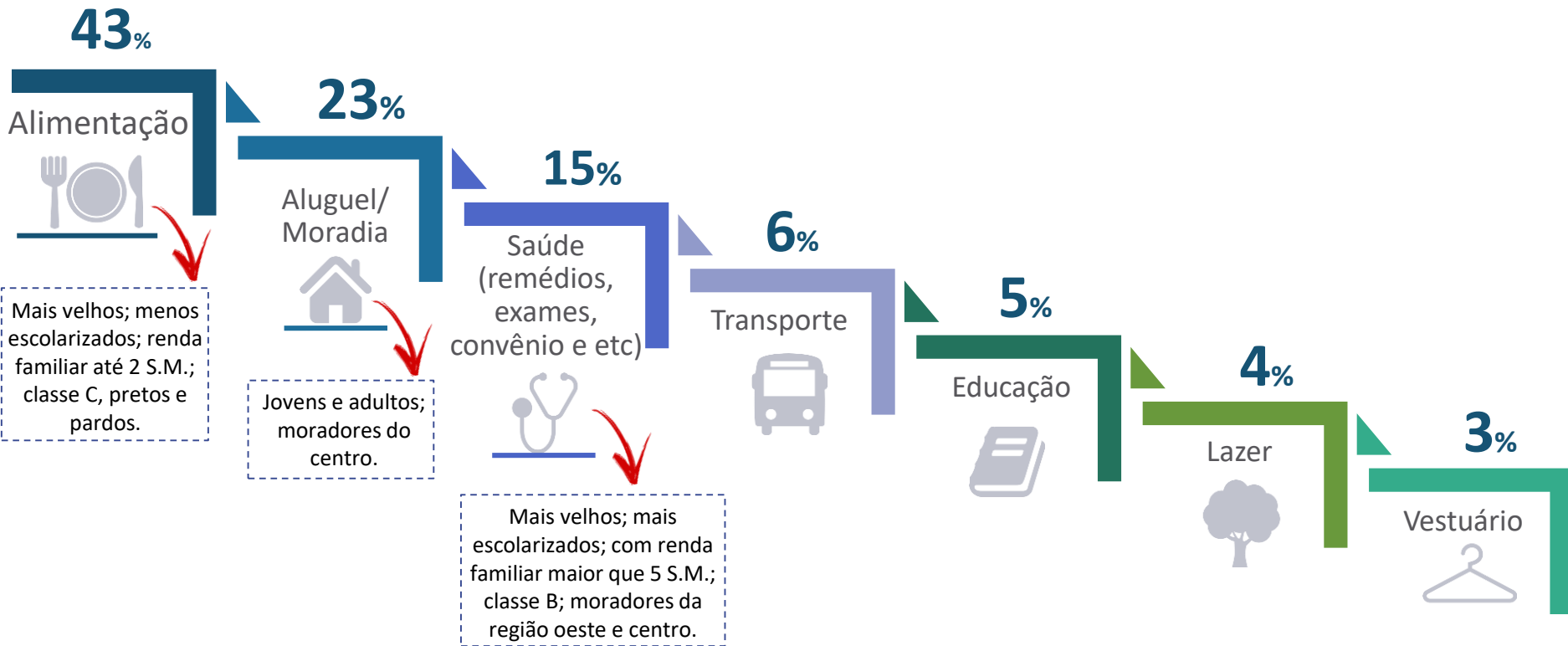

NS/NR: 3%

O perfil daqueles que declaram que a saúde é o item que mais impacta seu orçamento doméstico é semelhante ao perfil dos que possuem plano de saúde privado

GASTAM MAIS COM SAÚDE: 15%

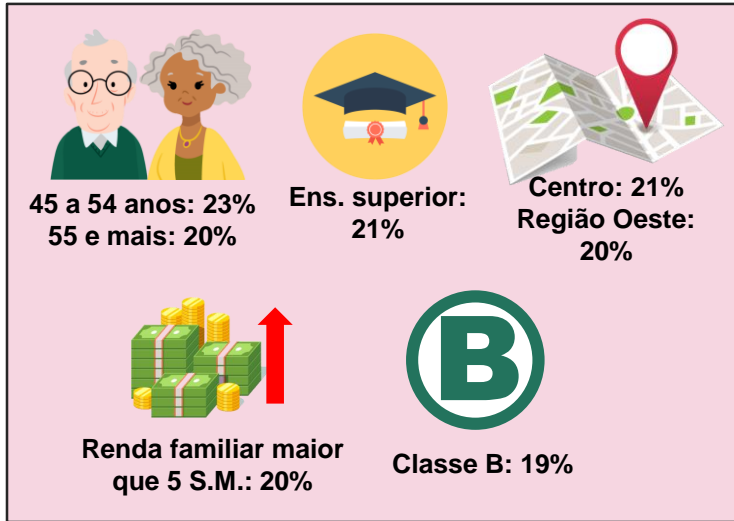

POSSUEM PLANO DE SAÚDE: 31%

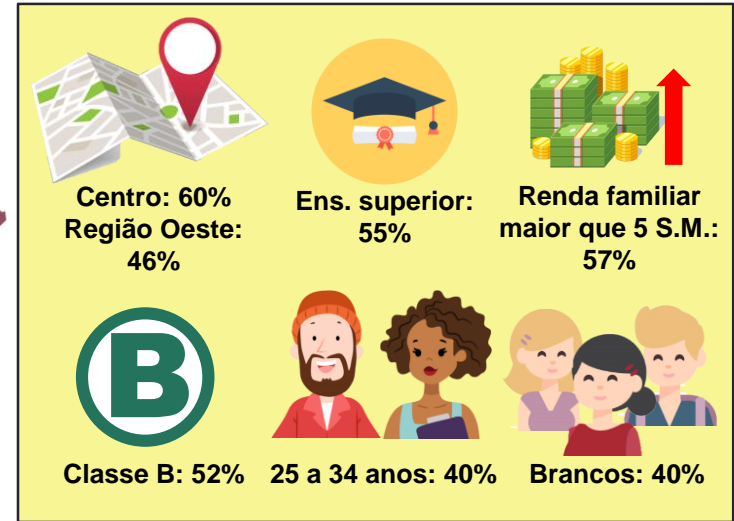

Mantém-se o percentual de entrevistados ocupados: quase 6 em cada 10 paulistanos têm uma ocupação

População OCUPADA

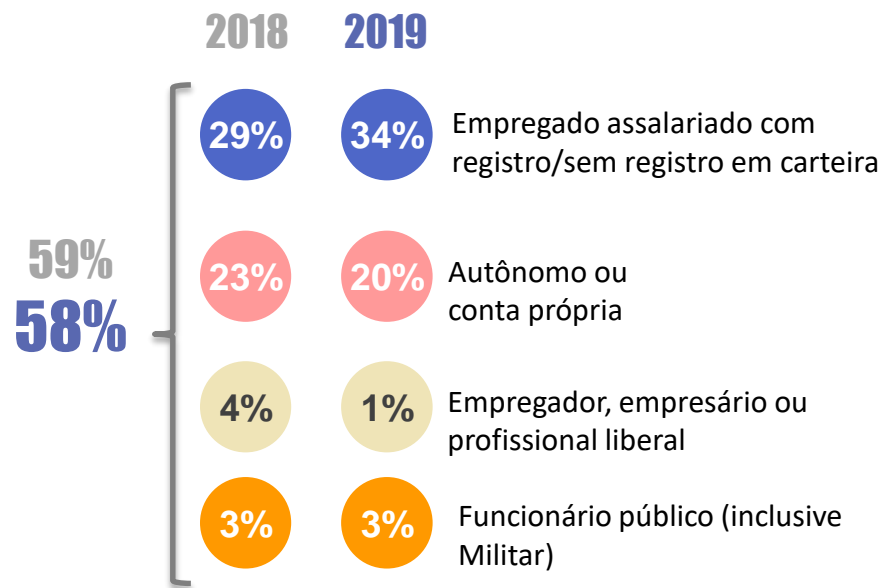



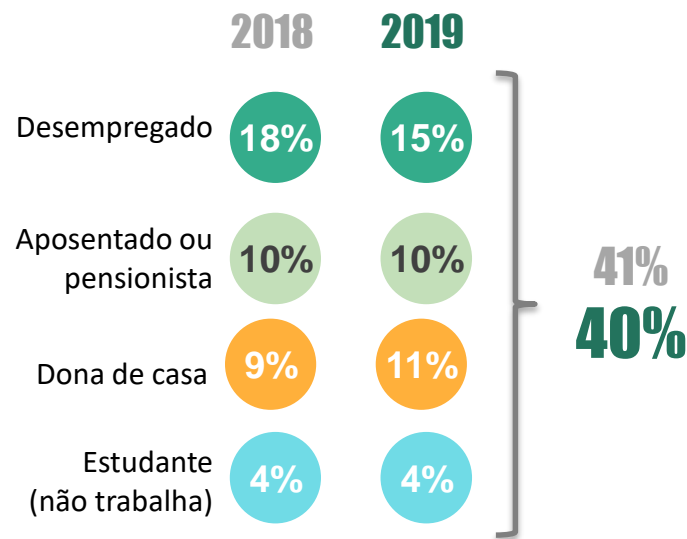











População NÃO OCUPADA



NR = 1% (2018)
NR = 0% (2019)

Região Oeste é a única em que a taxa de empregados assalariados com registro em carteira cai

(%)

	TOTAL		CENTRO		OESTE		NORTE		LESTE		SUL	
	2018	2019	2018	2019	2018	2019	2018	2019	2018	2019	2018	2019
<i>Base: Total da amostra</i>	800	800	85	34	101	78	192	156	208	280	214	252
Empregado assalariado com registro em carteira	23	28	28 	35	31 	22	25 	29	17 	28	26 	30
Empregado assalariado sem registro em carteira	6	6	10 	5	10	8	5	8	5	5	5	5
Funcionário público (inclusive Militar)	3	3	4	5	7	6	3	5	2 	3	3	2
Autônomo ou conta própria	23	20	19	20	13	15	20	19	30	22	21	21
Empregador, empresário ou profissional liberal	4	1	7	2	5 	7	3	0	1	1	6 	1
Desempregado (procurando emprego)	14	11	10 	4	4 	9	13	13	16	8	17	15
Desempregado (não está procurando emprego)	4	4	4	2	5	2	3	4	3	5	4	4
Dona de casa	9	11	2 	7	9	11	9	8	10 	15	8	10
Aposentado ou pensionista	10	10	12	15	14	13	13	13	10	10	6	6
Estudante (não trabalha)	4	4	4	6	1 	7	4	1	5	4	4	4
Não respondeu	1	-	0	-	2	-	2	-	1	-	0	-



O percentual de paulistanos que se **declaram desempregados** em busca de uma ocupação oscila negativamente dentro da margem de erro da pesquisa

18% | **15%** Desempregados

● 2018
● 2019

Dos quais...

14% | **11%** Desempregado
(procurando emprego)

4% | **4%** Desempregado
(não estão procurando emprego)

Estimativa na cidade de São Paulo (2019)



15% = 1.469.545
paulistanos



11% = 1.077.666
paulistanos



4% = 391.879
paulistanos

Do total de desempregados, quantos são jovens de 16 a 24 anos?

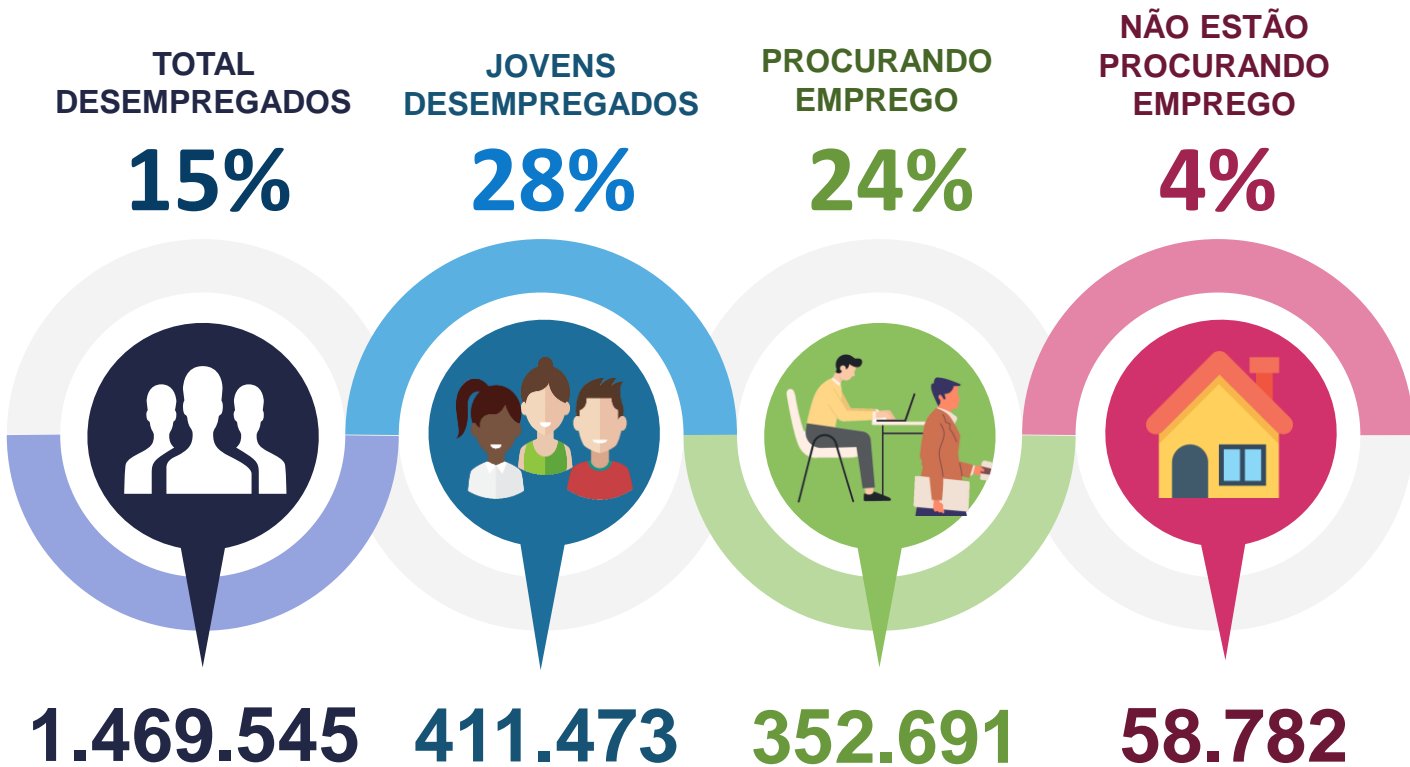

E quantos são homens? E quantos são mulheres?



822.945
homens

56%

1.469.545
desempregados

15%
da amostra



646.600
mulheres

44%

Fonte: IBOPE Inteligência com base em dados oficiais do IBGE "Estimativa da população paulistana com 16 anos ou mais"

E quantos dos desempregados são brancos? E pretos e pardos?

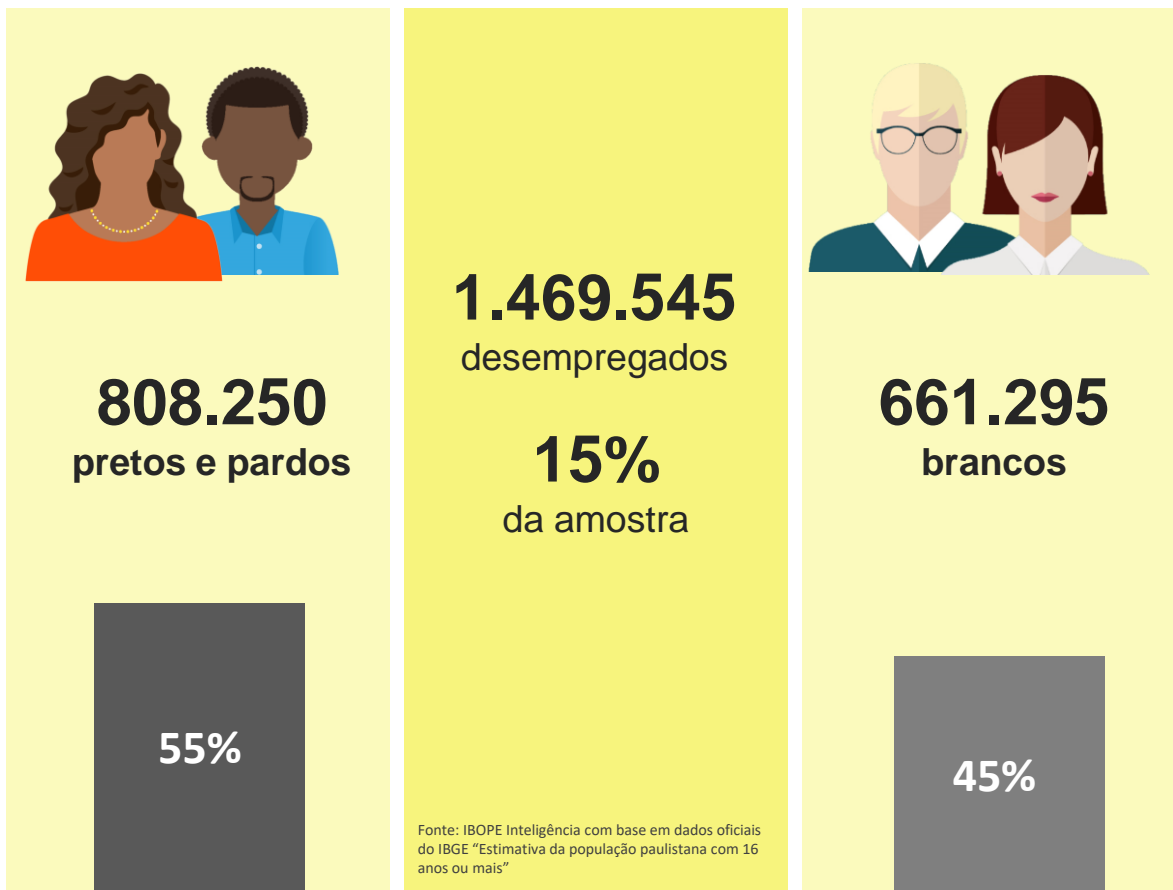

Fonte: IBOPE Inteligência com base em dados oficiais do IBGE "Estimativa da população paulistana com 16 anos ou mais"

Em resumo, temos as seguintes projeções...

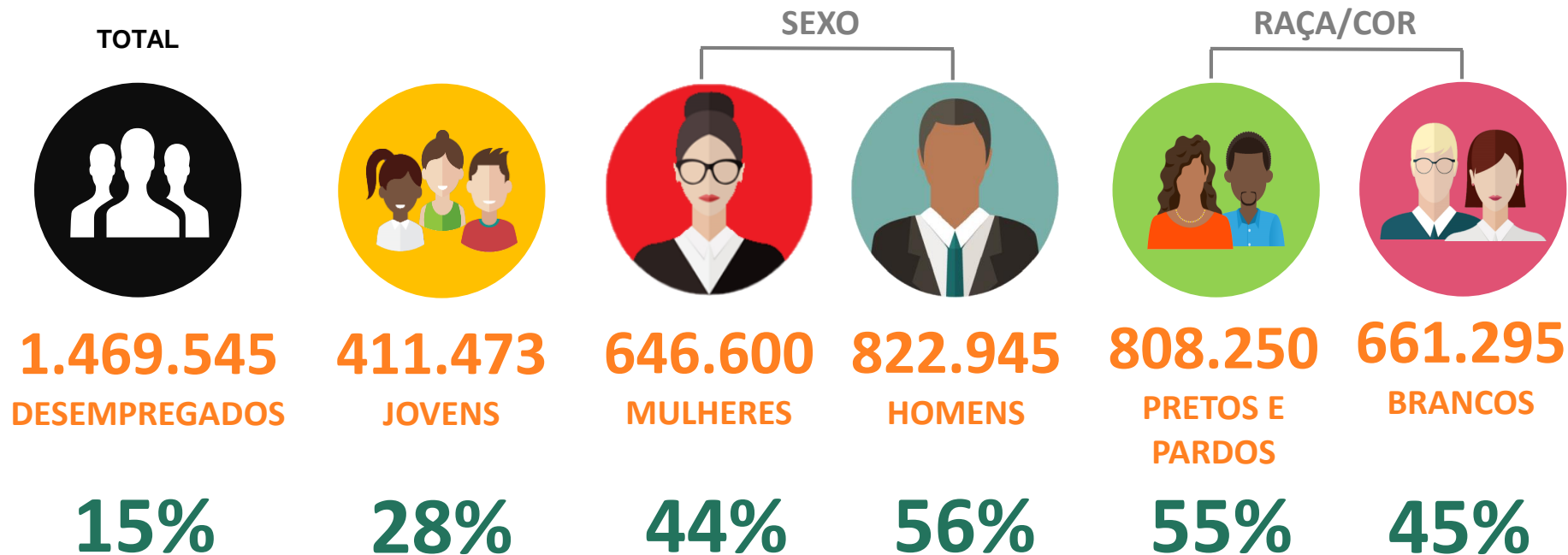

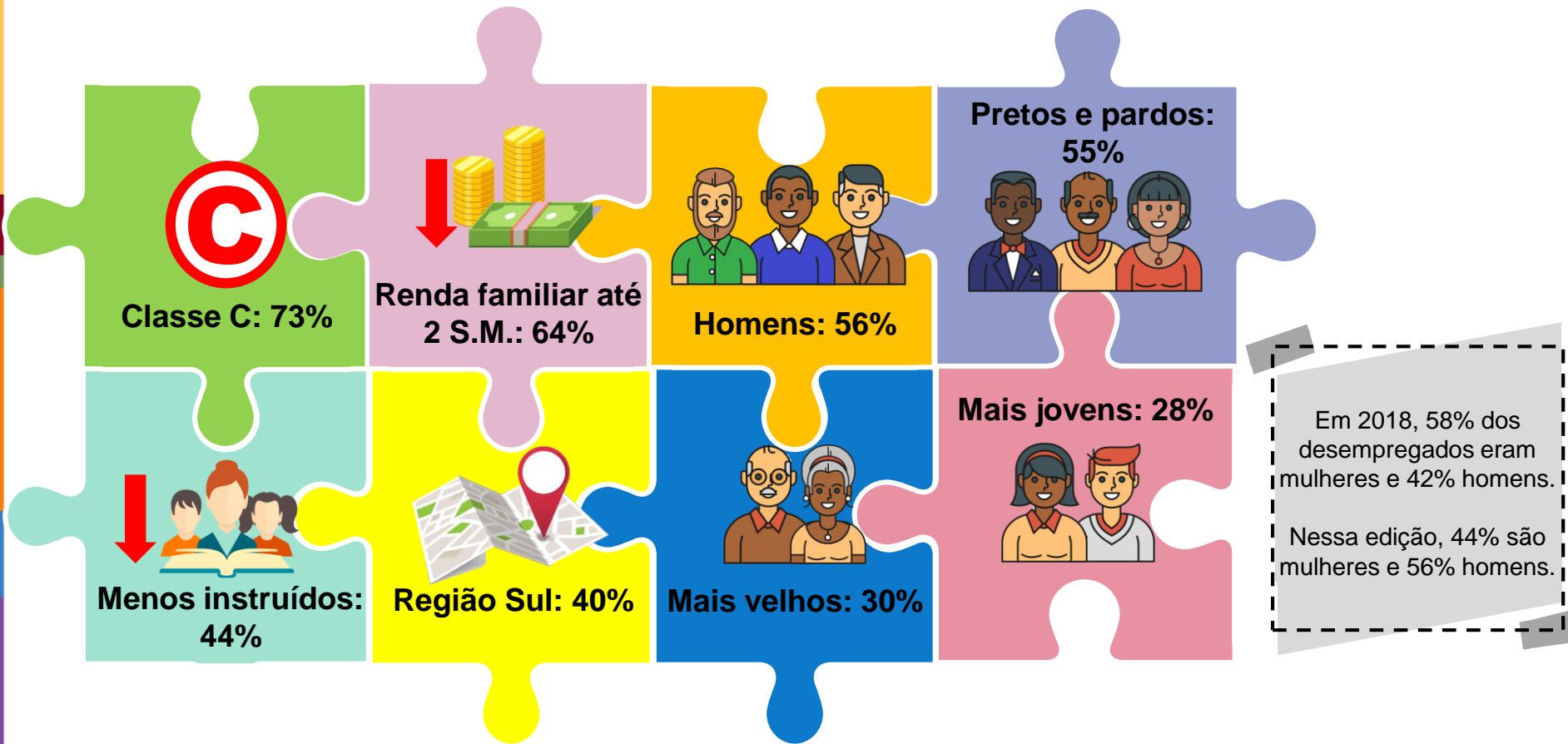

Perfil sociodemográfico dos entrevistados desempregados



Itens que mais impactam o orçamento doméstico dos paulistanos

Trabalham X Desempregados

	TOTAL	TRABALHAM	DESEMPREGADOS
 ALIMENTAÇÃO	43%	43%	49%
 ALUGUEL/MORADIA	23%	24%	21%
 SAÚDE (REMÉDIOS, EXAMES, CONVÊNIO E ETC)	15%	15%	12%

Avaliação da administração municipal e confiança na Prefeitura de São Paulo

Trabalham X Desempregados



PREFEITURA DA CIDADE DE
SÃO PAULO

	TOTAL	TRABALHAM	DESEMPREGADOS	OUTROS
Base:	800	491	122	187
Ótima/boa	15	15	13	14
Regular	42	41	41	45
Ruim/péssima	40	40	40	37
Não sabe/ Não respondeu	4	3	5	5

	TOTAL	TRABALHAM	DESEMPREGADOS	OUTROS
Base:	800	491	122	187
Confia	28	24	37	30
Não confia	61	64	59	55
Não sabe/ Não respondeu	12	12	5	15

*Outros: donas de casa, aposentados/pensionistas e estudantes



Rede
Nossa
São Paulo

Base: Total da amostra (2018|2019: 800 entrevistas)

De uma maneira geral, como você avalia a atual administração municipal? Você acha que ela está sendo:
De maneira geral, você diria que confia ou não confia em cada uma destas instituições que vou ler:

Instituições que **mais contribuem** para melhorar a qualidade de vida dos paulistanos

Trabalham X Desempregados

	TOTAL	TRABALHAM
Base:	800	491
Prefeitura de São Paulo	17 (2º)	16
Meios de comunicação	15 (3º)	16
Igreja	19 (1º)	15
Empresas Públicas	3	3
Câmara Municipal de São Paulo	3	2
Partidos Políticos	3	1
Nenhuma	26	28

(º) posição no ranking geral das 18 instituições avaliadas

	TOTAL	DESEMPREGADOS
Base:	800	122
Igreja	19 (1º)	31
Prefeitura de São Paulo	17 (2º)	22
Universidades	13 (5º)	16
Partidos Políticos	3	4
Empresas Públicas	3	3
Empresas Privadas/ empresários	10	2
Nenhuma	26	28



Como observado em 2018, cerca de **3 em cada 10** desempregados estão desocupados **há mais de 2 anos**

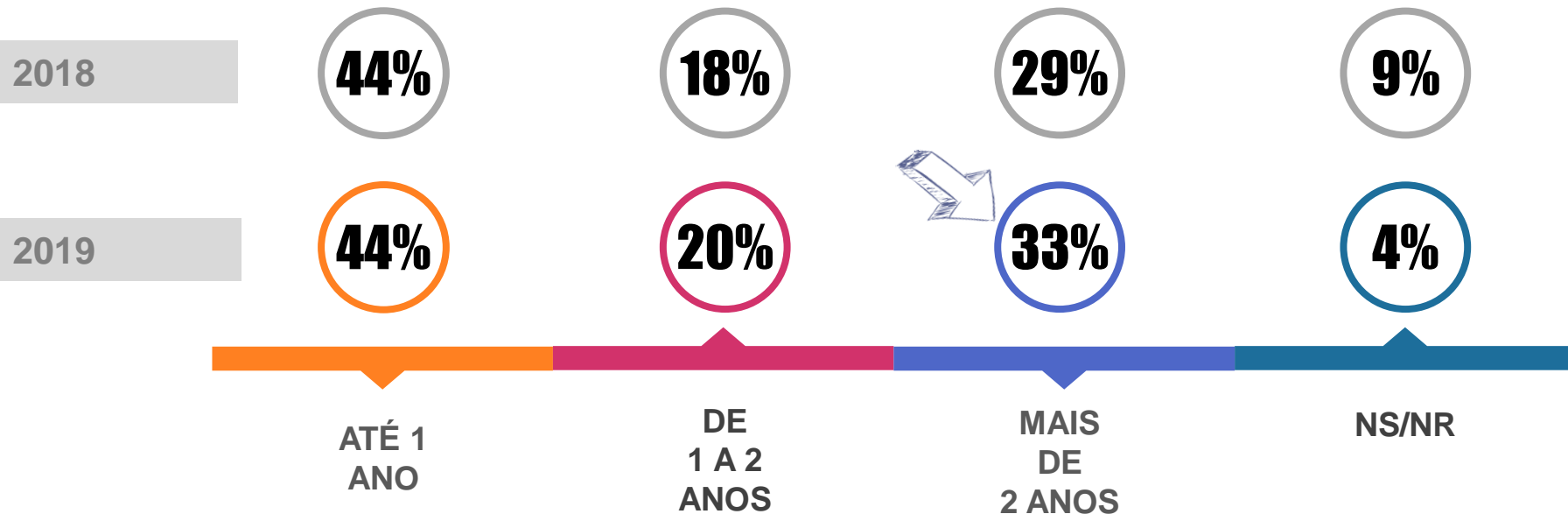

Paulistanos que trabalham gastam em média **1h43min** no trajeto entre casa e trabalho (ida e volta)

Média: 1h43min

7% Até 30min

11% Mais de 30min a 1h

28% Mais de 1h a 1h30min

13% Mais de 1h30min a 2h

22% Mais de 2h

15% Trabalha em casa

3% Não sabe/ Não respondeu



Rede
Nossa
São Paulo

Base: Está empregado (2019: 476 entrevistas)

P05) Pensando no trajeto que você faz de casa até o trabalho, quanto tempo você leva entre esses dois lugares considerando a ida e a volta? (RU)

Na comparação com o total da amostra, o tempo médio de deslocamento entre casa e trabalho é maior entre os residentes das regiões Leste e Norte

TOTAL Média: 1h43

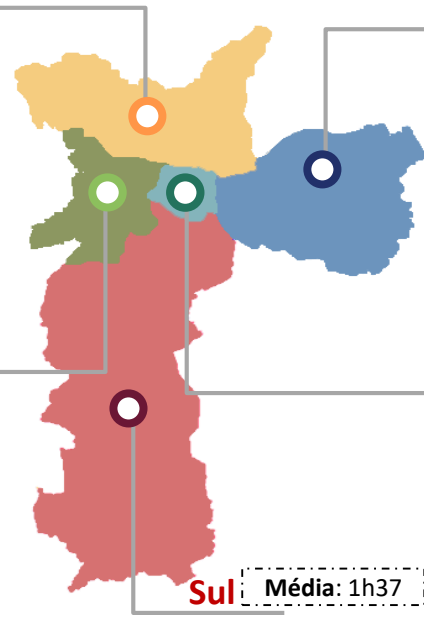
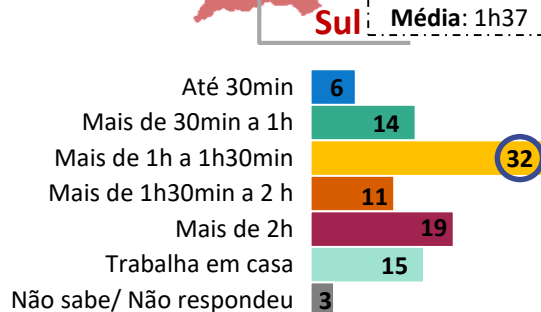
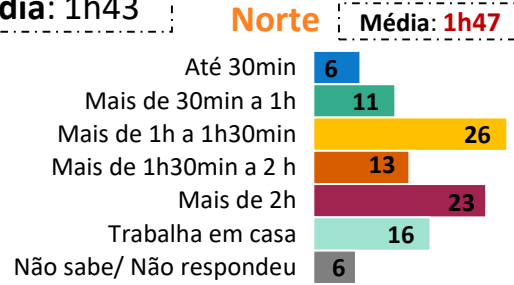

Rede
Nossa
São Paulo

Base Amostra 2018 e 2019: Total (800) | Centro (22) | Oeste (45) | Norte (96) | Leste (163) | Sul (151)

Atualmente **metade** dos paulistanos diz que **não há nenhuma oportunidade** de emprego na região onde mora; Diminui a parcela dos que encontram algumas oportunidades

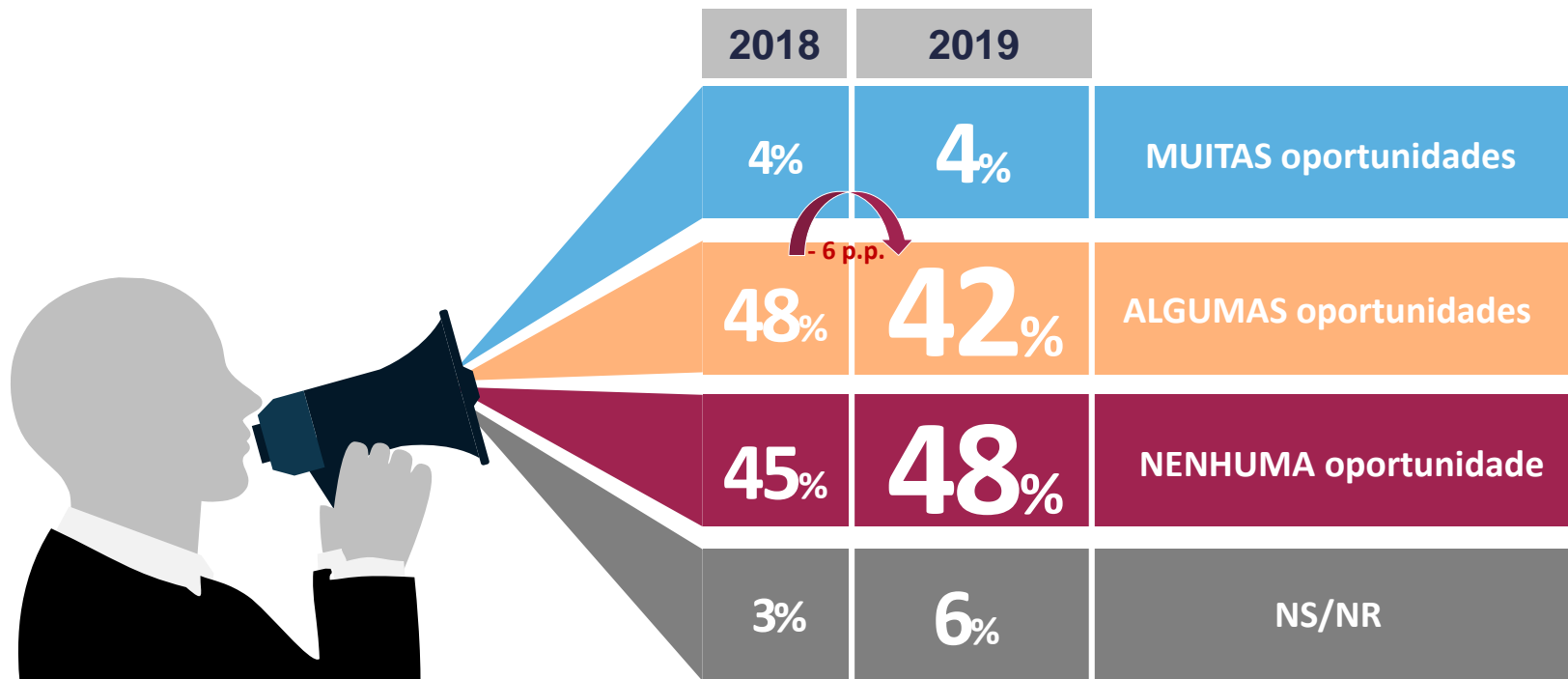

Base: Total da amostra (2018|2019: 800 entrevistas)

P06) Agora, pensando nas oportunidades de emprego disponíveis na região onde mora, você diria que encontra: muitas oportunidades, algumas oportunidades ou nenhuma oportunidade de emprego na região onde mora? (RU)

Dentre os moradores das regiões Norte, Oeste e Sul, **aumenta** a percepção de que não há oportunidades de emprego na região onde moram

Total

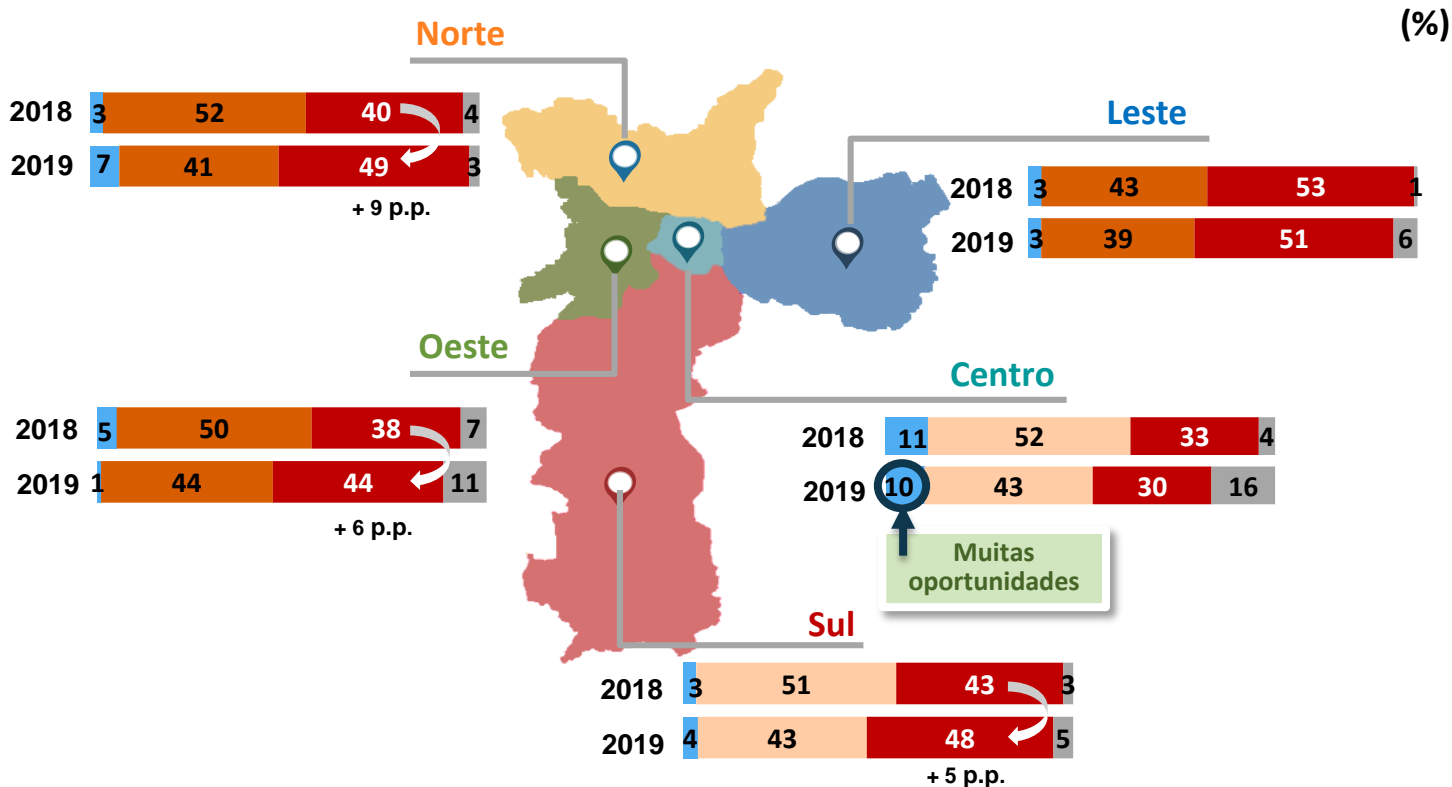
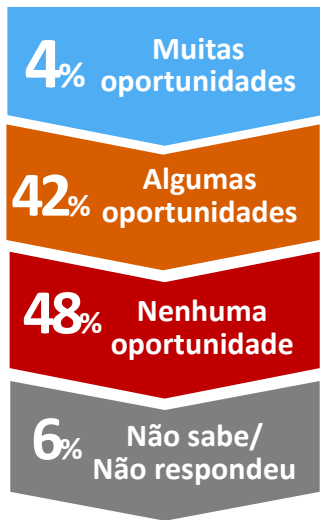

A opinião de que **não há nenhuma oportunidade** de emprego na região onde mora é **maior** entre os entrevistados com **55 anos e mais**

	TOTAL	16 A 24	25 A 34	35 A 44	45 A 54	55 E MAIS
Base:	800	111	176	152	124	237
Muitas oportunidades	4	3	10	3	2	3
Algumas oportunidades	42	48	45	45	44	32
Nenhuma oportunidade	48	49	42	43	47	56
Não sabe/ Não respondeu	6	1	3	8	6	9

Base: Total da amostra (2019: 800 entrevistas)

P06) Agora, pensando nas oportunidades de emprego disponíveis na região onde mora, você diria que encontra: muitas oportunidades, algumas oportunidades ou nenhuma oportunidade de emprego na região onde mora? (RU)

Mantém-se estável a opinião sobre a situação das mulheres no mercado de trabalho: a maioria relativa acredita que as mulheres têm menos oportunidades do que os homens

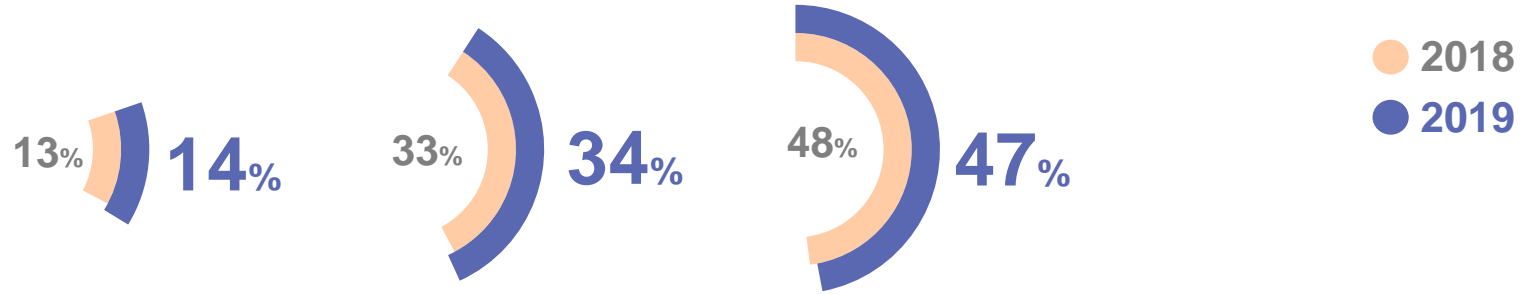

As mulheres...

Tem **MAIS** oportunidades do que os homens

Tem as **MESMAS** oportunidades que os homens

Tem **MENOS** oportunidades do que os homens

NS/ NR
2018: 6%
2019: 5%

PERFIL

Mulheres, 55 anos +, com ensino superior, renda familiar mensal até 2 S.M., pertencentes à classe C, que se autodeclararam brancas e que residem na região Leste da cidade



Cresce a parcela de mulheres que avalia que há disparidade de oportunidades de trabalho entre homens e mulheres

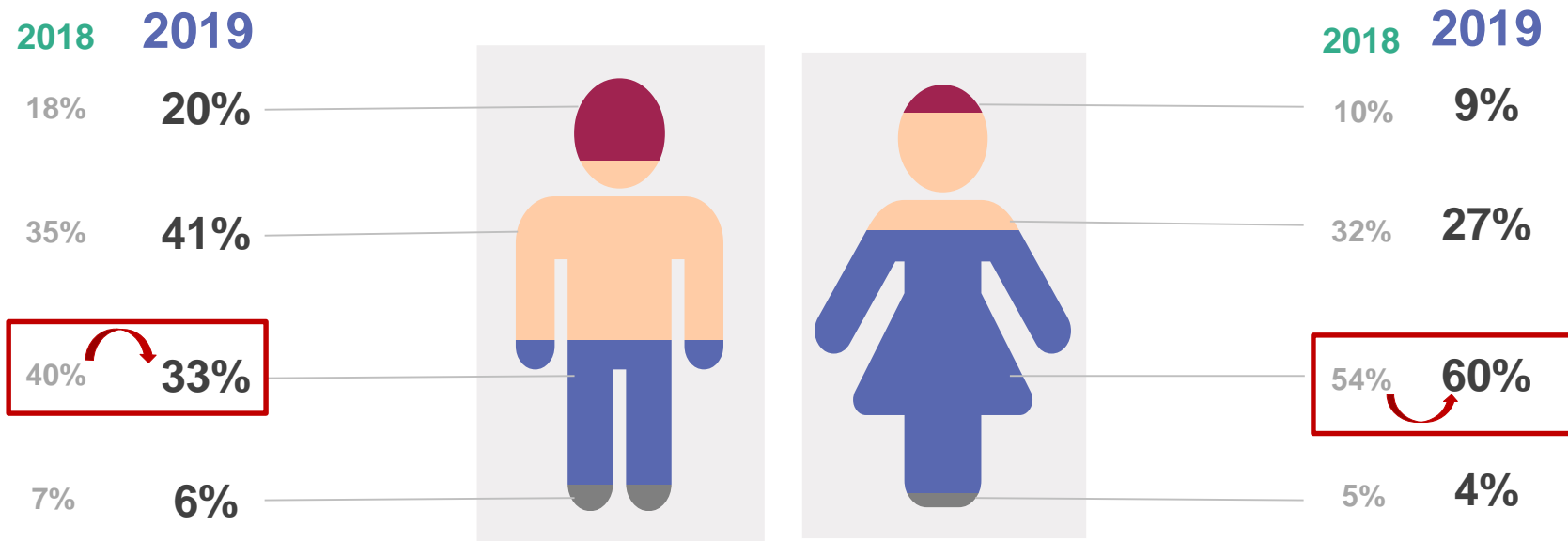

- Tem **MAIS** oportunidades do que os homens
- Tem **AS MESMAS** oportunidades que os homens
- Tem **MENOS** oportunidades do que os homens
- Não sabe/Não respondeu

Aumenta em 4 das 5 regiões a percepção de desigualdade de oportunidades de trabalho entre homens e mulheres; a região Sul é a única em que sobe a percepção de igualdade

(%)

Total
2018 2019

- 13% | 14% **Tem mais oportunidades do que os homens**
- 33% | 34% **Tem as mesmas oportunidades que os homens**
- 48% | 47% **Tem menos oportunidades do que os homens**
- 6% | 5% **Não sabe/ Não respondeu**

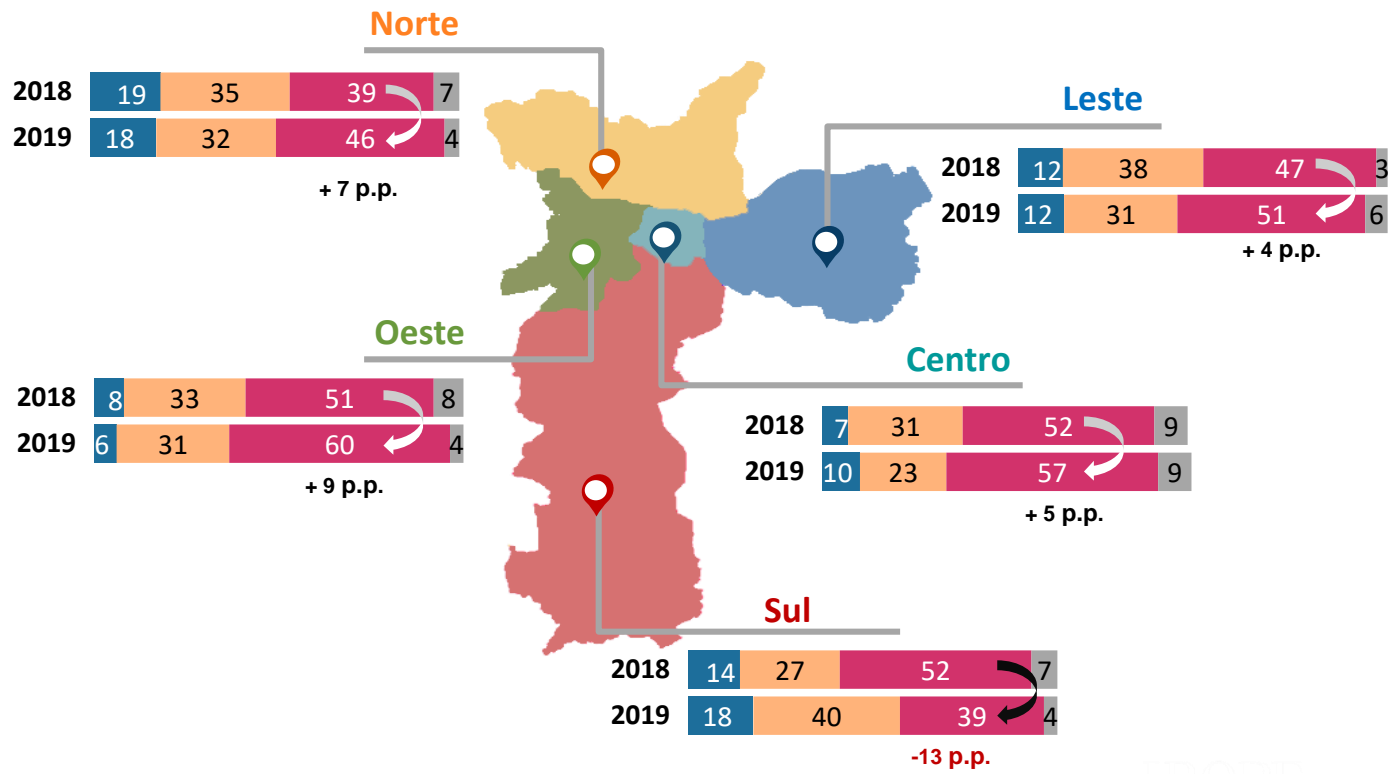



APRENDIZADOS



Aprendizados

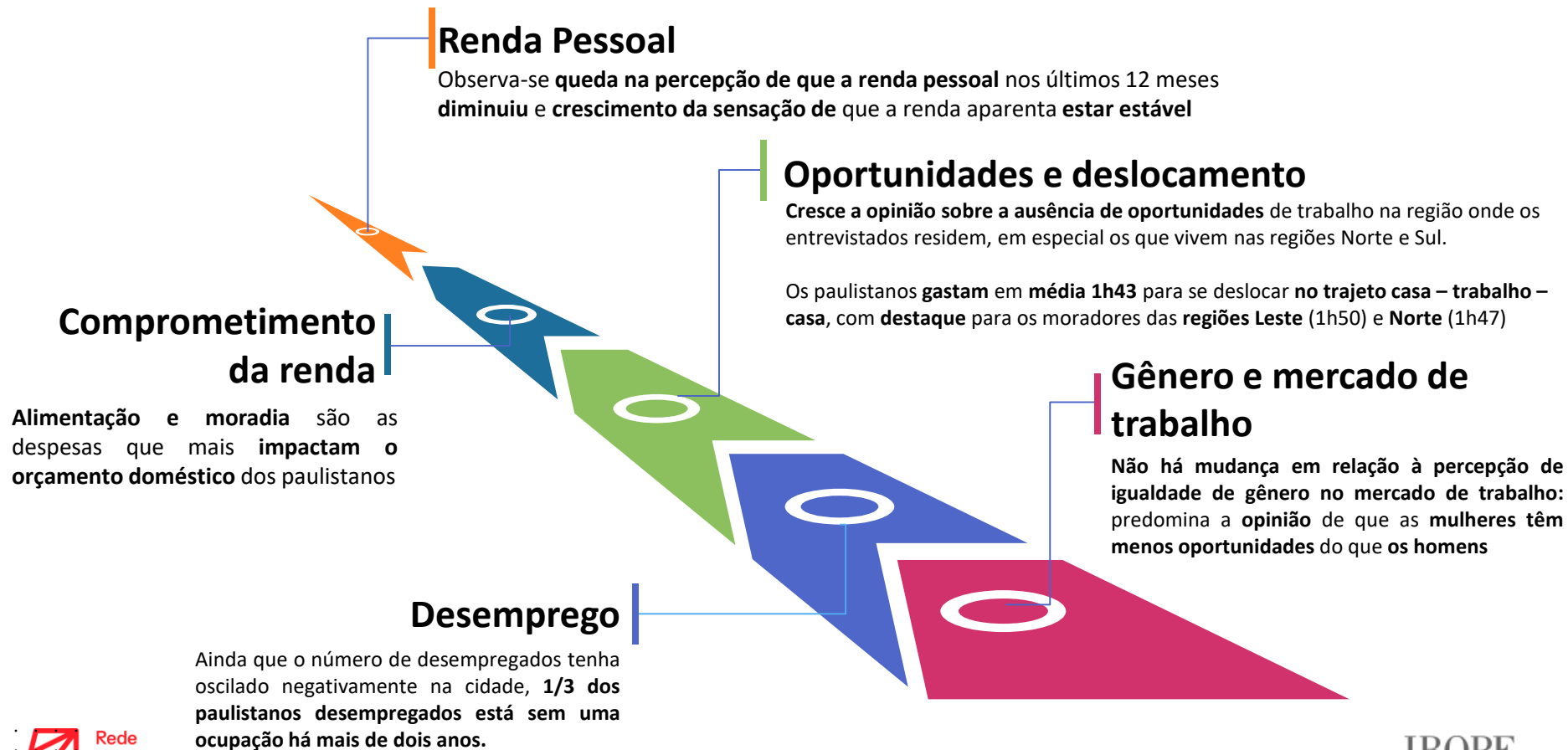



Obrigada!

www.ibopeinteligencia.com

 linkedin.com/user/IBOPEinteligencia

 facebook.com/IBOPE.In

 twitter.com/IBOPE_In



Rede
Nossa
São Paulo

Essa apresentação foi elaborada usando imagens do Freepik.com

IBOPE
inteligência