

Centro de Referência e Atendimento para Imigrantes Oriana Jara(CRAI)

O Centro de Referência e Atendimento para Imigrantes Oriana Jara (CRAI) é um serviço público da Secretaria Municipal de Direitos Humanos e Cidadania (SMDHC), administrado pelo Serviço Franciscano de Solidariedade, que oferece atendimento para a população migrante desde novembro de 2014 através da:

Promoção dos direitos de imigrantes;

Inclusão social, cultural e econômica do público atendido;

Articulação com a rede de atenção a imigrantes da cidade de São Paulo;

Capacitação e formação de servidores públicos e outras organizações.

O serviço realiza atendimento em **diversas línguas**, é **gratuito** e de **portas abertas** para toda população migrante, independentemente da nacionalidade ou situação migratória.

Serviços Oferecidos



Documentação

Orientação sobre **regularização migratória**, documentação brasileira, abertura de conta bancária e tradução simples de documentos feita por imigrantes para imigrantes.



Articulação Institucional e Formação

Acompanhamento de redes, organizações e grupos em São Paulo, realização de **parcerias, projetos e atividades socioeducativas** sobre temas das migrações.



Serviço Social

Atendimento social com encaminhamento para serviços públicos como **saúde, educação e assistência social**. Orientação sobre vagas de acolhimento, acesso a direitos, políticas e benefícios sociais



Atendimento Jurídico

Atendimento e **orientação jurídica gratuita**, coleta e encaminhamento de **denúncias de violações de direitos** com apoio da Defensoria Pública da União.

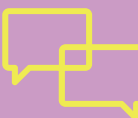

Atendimento Psicológico

Atendimento **psicossocial gratuito** e atividades em parceria com o grupo de extensão Veredas da Universidade de São Paulo.

Atuações do CRAI/SP

CRAI Móvel



Atendimento itinerante do CRAI/SP nos diversos territórios da cidade. Para saber da programação do CRAI Móvel, acesse o link: <http://bit.ly/craimovel>, ou através do QR Code ao lado.



Portas Abertas Português para Imigrantes

Curso gratuito de português para imigrantes da Prefeitura de São Paulo em escolas da cidade. Para mais informações, acesse o link: <https://bit.ly/portasabertasportuguesparaimigrantes>

CRAI Ocupa

Acompanhamento de Ocupações e de seus moradores e moradoras imigrantes na cidade de São Paulo.

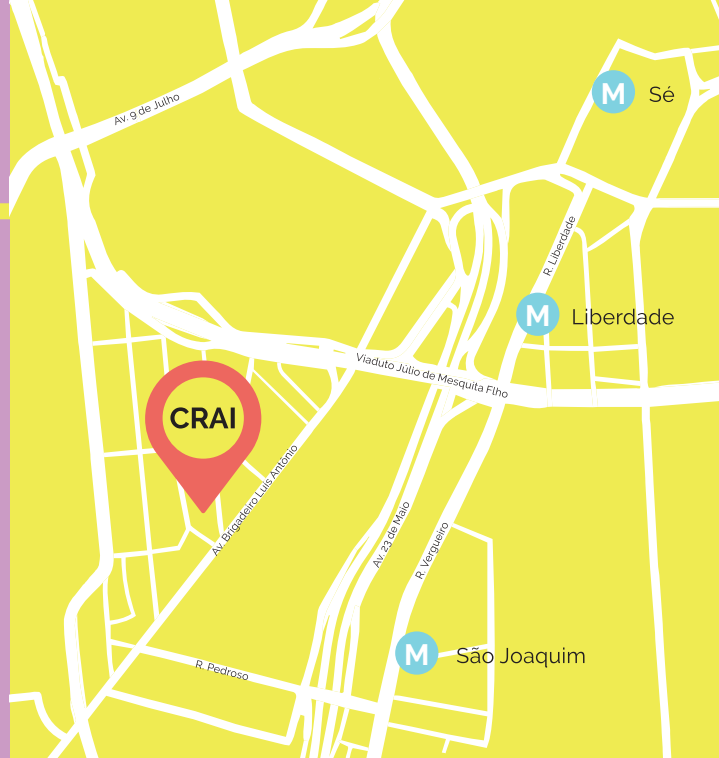

Endereço
Rua Major Diogo, 834 - Bela Vista
(próximo ao metrô São Joaquim - 1km)



Telefones fixos
(11) 2361-5069 / (11) 2631-3780



Horário de funcionamento
Segunda a sexta, 8h às 18h



E-mail
crai@sefras.org.br



WhatsApp
(11) 98555-0981 / 98555-0218



CRAI

ORIANA JARA