8ª REUNIÃO DA COMISSÃO TÉCNICA DO SUBSETOR A1

SUBSETOR A1 – Acompanhamento das ações

09 DE MARÇO DE 2022

OUCAB | OPERAÇÃO URBANA CONSORCIADA ÁGUA BRANCA

LEIS MUNICIPAIS:15.893/2013 e 17.561/2021

CIDADE DE SÃO PAULO URBANISMO E LICENCIAMENTO | SPUrbanismo

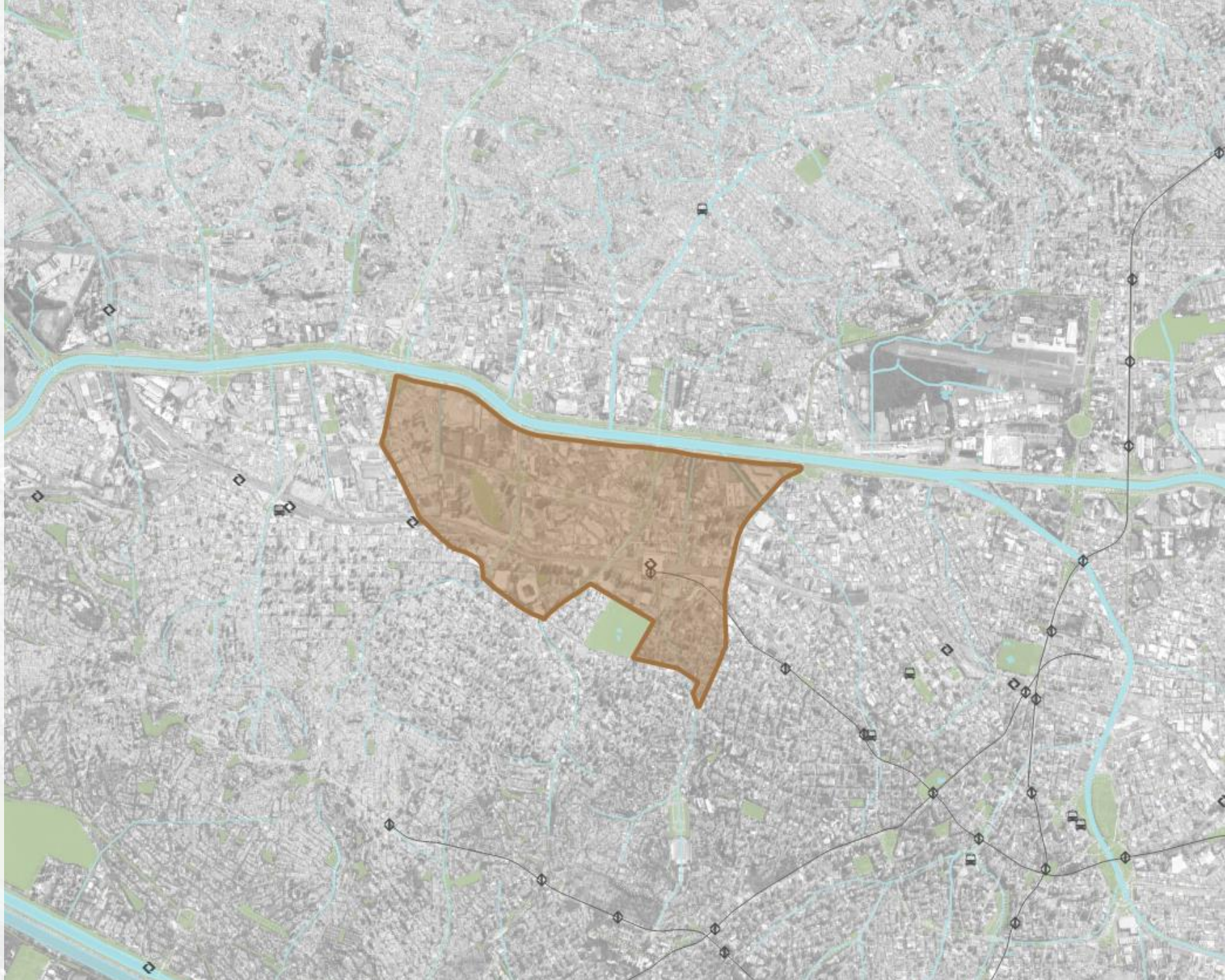

PAUTA: Acompanhamento das ações relacionadas ao Subsetor A1:

I. **Andamento da desmobilização de área da CET;**

II. **Andamento do licenciamento do empreendimento;**

III. **Monitoramento dos poços de água subterrânea;**

IV. **Monitoramento das exigências da Licença Ambiental Prévia – LAP da OUCAB em relação às intervenções previstas.**

PAUTA: Acompanhamento das ações relacionadas ao Subsetor A1:

I. Andamento da desmobilização de área da CET;

II. Andamento do licenciamento do empreendimento;

III. Monitoramento dos poços de água subterrânea;

IV. Monitoramento das exigências da Licença Ambiental Prévia – LAP da OUCAB em relação às intervenções previstas.

SERVIÇO DE MONITORAMENTO DOS POÇOS – ATENDIMENTO CETESB / OUCAB

OBJETO DA CONTRATAÇÃO:

Prestação de Serviços de AMOSTRAGEM, ANÁLISE E CARACTERIZAÇÃO DE ÁGUA SUBTERRANEA visando atender às solicitações da CETESB em Projeto de Interesse Habitacional do Plano de Urbanização da Operação Urbana Consorciada Água Branca.

CONTRATADA:

INSTITUTO NACIONAL DE ANÁLISES E PESQUISAS LTDA - EPP

Nº CONTRATO:	INÍCIO O.S.:	PRAZO CONTRATUAL:	VALOR:
• Nº 03/SP-URB/2021	• 14/02/2022.	• 14/02/2024	• R$ 67.500,00

NOTA:

A execução do serviço será realizada em 4 campanhas de monitoramento, prevendo 2 ciclos hidrológicos completos (período de maior e menor índices de precipitação pluviométrica).

SERVIÇO DE MONITORAMENTO DOS POÇOS – ATENDIMENTO CETESB

ANDAMENTO DOS SERVIÇOS

NA DATA 01/03/2022 FOI FINALIZADO AS COLETAS DA 1ª CAMPANHA, AS AMOSTRAS COLETADAS ESTÃO EM ANÁLISE NO LABORATÓRIO.

PREVISÃO DE ENTREGA DO RELATÓRIO COM AS ANÁLISES FINALIZADAS DA 1ª CAMPANHA É DIA 15/04/2022.

SERVIÇO DE MONITORAMENTO DOS POÇOS – ATENDIMENTO CETESB

RELATÓRIO FOTOGRÁFICO DA ATIVIDADE

Materiais para coleta

Abertura dos poços

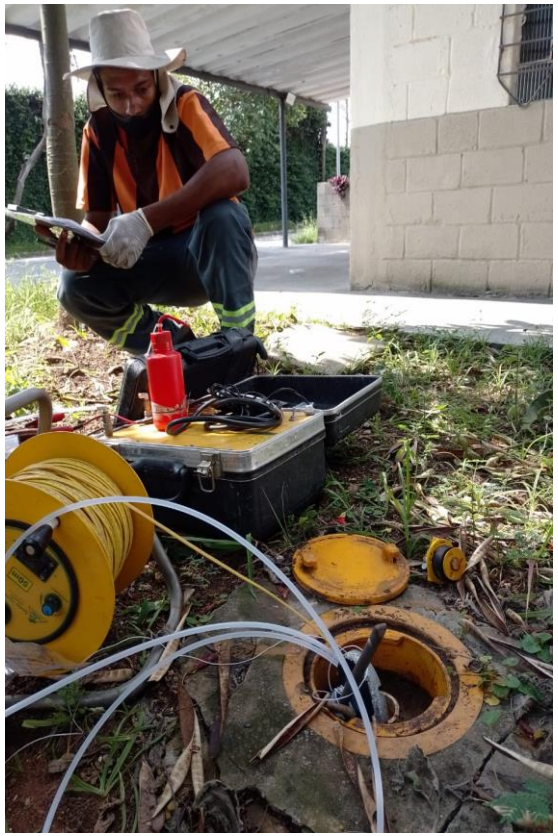

Coleta de água

Coleta de água

PAUTA: Acompanhamento das ações relacionadas ao Subsetor A1:

I. Andamento da desmobilização de área da CET;

II. Andamento do licenciamento do empreendimento;

III. Monitoramento dos poços de água subterrânea;

IV. **Monitoramento das exigências da Licença Ambiental Prévia – LAP da OUCAB em relação às intervenções previstas.**