

# **PRESTAÇÃO DE CONTAS PARCIAL 2022**

## **SMSUB**

### **FUNDO DE DESENVOLVIMENTO URBANO – FUNDURB**

**Fevereiro/2023**

## Resumo Geral

ATIVIDADE	VALOR APROVADO PELO FUNDURB	VALOR RESERVADO	VALOR EMPENHADO	VALOR LIQUIDADO
Projeto Centenário Mário de Andrade (melhorias em 100 praças na abrangência das 32 Subprefeituras)	R\$ 10.400.000,00	R\$ 10.254.582,05	R\$ 10.274.852,31	R\$ 8.229.444,84
Infraestrutura Verde (Jardins de Chuva)	R\$ 1.064.704,44	R\$ 971.654,42	R\$ 971.654,42	R\$ 971.654,42
Elaboração de Projetos de Melhorias de Bairro - projeto de ecopontos e requalificação de praças e escadões (SMSUB)	R\$ 15.000.000,00	R\$ 1.590.025,83	R\$ 1.590.025,11	R\$ 1.427.168,47
Melhorias de Bairro (SUBs + SMSUB)	R\$ 9.671.486,13	R\$ 8.841.411,92	R\$ 5.431.044,80	R\$ 3.167.010,12
Implantação de passagem de pedestres sobre córregos [MOB]	R\$ 5.503.124,59	R\$ 0,00	R\$ 0,00	R\$ 0,00
Implantação de Ecopontos	R\$ 14.112.558,75	R\$ 1.639.415,33	R\$ 1.639.415,33	R\$ 1.365.305,03
Implantação de Pátios de Compostagem	R\$ 4.500.000,00	R\$ 4.162.230,86	R\$ 1.870.901,42	R\$ 16.210,79
Reforma e Acessibilidade em Passeios Públicos com podotátil [MOB 30%]	R\$ 215.600.000,00	R\$ 559.221,15	R\$ 533.572,42	R\$ 517.355,29
Implantação de Sarjetões	R\$ 7.718.260,00	R\$ 0,00	R\$ 0,00	R\$ 0,00
Pavimento Rígido	R\$ 16.084.797,87	R\$ 8.507.159,38	R\$ 8.506.285,02	R\$ 2.585.664,63
Implantação de PV's com placas pré-moldadas	R\$ 12.345.497,00	R\$ 3.997.822,92	R\$ 0,00	R\$ 0,00
Execução de pavimentação de vias [MOB 30%]	R\$ 11.300.822,00	R\$ 10.000.000,00	R\$ 0,00	R\$ 0,00
Implantação de placas pré-moldadas no canteiro central ao longo da Av. Engº. Luis Carlos Berrini [MOB 30%]	R\$ 642.794,22	R\$ 642.794,22	R\$ 642.794,22	R\$ 389.928,58
Praças Skatáveis	R\$ 12.690.000,00	R\$ 3.073.836,07	R\$ 0,00	R\$ 0,00
Obras de drenagem	R\$ 150.039.532,88	R\$ 47.536.533,01	R\$ 2.264.079,46	R\$ 0,00
Aquisição e implantação de brinquedos em praças	R\$ 19.960.467,12	R\$ 0,00	R\$ 0,00	R\$ 0,00
<b>VALOR TOTAL</b>	<b>R\$ 506.634.045,00</b>	<b>R\$ 101.776.687,16</b>	<b>R\$ 33.724.624,51</b>	<b>R\$ 18.669.742,17</b>

# Melhorias de Bairro

**Subprefeitura:** Itaquera

**Objeto:** Execução de pista de skate

**Endereço:** Rua Antônio Carlos de Oliveira Cesar - em frente a Praça da Estação

**Valor total da intervenção:** R\$ 444.907,76

**Valor solicitado no exercício de 2022:** R\$ 106.120,67

**Valor liquidado:** R\$ 106.064,77

**Porcentagem:** 100%



Foto tirada em jul/2022



Foto tirada em jul/2022

**Subprefeitura:** Mooca

**Objeto:** Instalação de gradil tipo parque

**Endereço:** Avenida Alcântara Machado, 91

**Valor total da intervenção:** R\$ 467.963,66

**Valor solicitado no exercício de 2022:** R\$ 467.963,66

**Valor liquidado:** R\$ 424.107,14

**Porcentagem:** 100%



Foto tirada em abr/2022



Foto tirada em abr/2022

**Subprefeitura:** Pinheiros

**Objeto:** Execução de rede de drenagem no Córrego Iguatemi

**Endereço:** Rua Chile, 119 x Rua Groelândia, 841 - Jardim América

**Valor total da intervenção:** R\$ 1.942.920,19

**Valor solicitado no exercício de 2022:** R\$ 1.842.937,03

**Valor liquidado:** R\$ 1.842.182,68

**Porcentagem:** 100%



Foto tirada em jul/2022



Foto tirada em nov/2022



**Subprefeitura:** Santana/Tucuruvi

**Objeto:** Requalificação de praça Pública

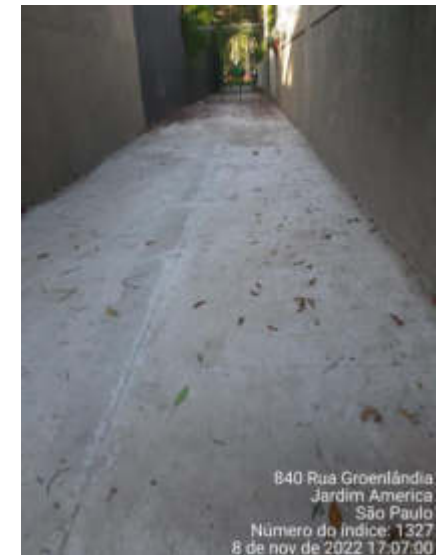
**Endereço:** Praça Agostinho Nohama

**Valor total da intervenção:** R\$ 556.132,49

**Valor solicitado no exercício de 2022:** R\$ 359.443,65

**Valor liquidado:** R\$ 359.374,89

**Porcentagem:** 100%



Foto tirada em set/2022



Foto tirada em set/2022

**Subprefeitura:** Sé

**Objeto:** Revitalização do Largo Nossa Senhora da Conceição

**Endereço:** Rua dos Parecis x Rua Tenente Azevedo

**Valor total da intervenção:** R\$ 104.138,69

**Valor solicitado no exercício de 2022:** R\$ 89.114,59

**Valor liquidado:** R\$ 89.098,84

**Porcentagem:** 100%



Foto tirada em mai/2022



Foto tirada em mai/2022



**Subprefeitura:** Sé

**Objeto:** Requalificação de Espaço Urbano

**Endereço:** Praça Umpei Hirano - Rua Leopoldo Miguez x Avenida do Estado

**Valor total da intervenção:** R\$ 234.619,95

**Valor solicitado no exercício de 2022:** R\$ 232.086,10

**Valor liquidado:** R\$ 209.903,20

**Porcentagem:** 100%



Foto tirada em jun/2022



Foto tirada em jun/2022

**Subprefeitura:** Sé

**Objeto:** Requalificação de Praça

**Endereço:** Praça Luis Alves de Siqueira Castro - Rua Padre Luis Alves de Siqueira x Rua Norma Pieruccini Gianotti

**Valor total da intervenção:** R\$ 147.619,38

**Valor solicitado no exercício de 2022:** R\$ 143.287,26

**Valor liquidado:** R\$ 136.278,60

**Porcentagem:** 100%



Foto tirada em mar/2022



Foto tirada em mar/2022

# Infraestrutura Verde (Jardins de Chuva)

**Subprefeitura:** Ipiranga

**Objeto:** Implantação de Infraestrutura Verde (Jardins de Chuva)

**Endereço:** R. José Chimenti, 15

**Valor empenhado:** R\$ 95.026,15

**Valor liquidado:** R\$ 95.026,15

**Porcentagem:** 100%



Foto tirada em jul/2022



Foto tirada em jul/2022



**Subprefeitura:** São Mateus

**Objeto:** Implantação de Infraestrutura Verde (Jardins de Chuva)

**Endereço:** Rua Pastor Adarcy de Oliveira, 33 , Jardim Cinco de Julho

**Valor empenhado:** R\$ 131.741,75

**Valor liquidado:** R\$ 131.741,75

**Porcentagem:** 100%



Foto tirada em mai/2022



Foto tirada em mai/2022



**Subprefeitura:** Casa Verde/Cachoeirinha

**Objeto:** Implantação de Infraestrutura Verde (Jardins de Chuva)

**Endereço:** Rua José Amato, 690 , Jardim das Laranjeiras

**Valor empenhado:** R\$ 72.285,77

**Valor liquidado:** R\$ 72.285,77

**Porcentagem:** 100%



Foto tirada em jul/2022



Foto tirada em jul/2022

**Subprefeitura:** Butantã

**Objeto:** Implantação de Infraestrutura Verde (Jardins de Chuva)

**Endereço:** Rua Eng. Teixeira Soares, 106

**Valor empenhado:** R\$ 65.150,14

**Valor liquidado:** R\$ 65.150,14

**Porcentagem:** 100%



Foto tirada em mai/2022



Foto tirada em mai/2022

**Subprefeitura:** Mooca

**Objeto:** Implantação de Infraestrutura Verde (Jardins de Chuva)

**Endereço:** Estrada Velha da Penha, 526 , Tatuapé

**Valor empenhado:** R\$ 43.145,66

**Valor liquidado:** R\$ 43.145,66

**Porcentagem:** 100%



Foto tirada em mai/2022



Foto tirada em mai/2022

**Subprefeitura:** Lapa

**Objeto:** Implantação de Infraestrutura Verde (Jardins de Chuva)

**Endereço:** Avenida Engenheiro Roberto Zuccolo, 671 , Vila Leopoldina

**Valor empenhado:** R\$ 90.349,81

**Valor liquidado:** R\$ 90.349,81

**Porcentagem:** 100%



Foto tirada em mai/2022



Foto tirada em mai/2022



**Subprefeitura:** Lapa

**Objeto:** Implantação de Infraestrutura Verde (Jardins de Chuva)

**Endereço:** Rua Ricardo Cavatton, 84 - Lapa

**Valor empenhado:** R\$ 262.348,44

**Valor liquidado:** R\$ 262.348,44

**Porcentagem:** 100%



Foto tirada em mai/2022



Foto tirada em mai/2022



**Subprefeitura:** Itaquera

**Objeto:** Implantação de Infraestrutura Verde (Jardins de Chuva)

**Endereço:** Rua Zélia Frias, 439

**Valor empenhado:** R\$ 61.559,05

**Valor liquidado:** R\$ 61.559,05

**Porcentagem:** 100%



Foto tirada em set/2022



Foto tirada em set/2022

**Subprefeitura:** Vila Maria / Vila Guilherme

**Objeto:** Implantação de Infraestrutura Verde (Jardins de Chuva)

**Endereço:** Rua Silvio Leandro, 225

**Valor empenhado:** R\$ 88.420,71

**Valor liquidado:** R\$ 88.420,71

**Porcentagem:** 100%



Foto tirada em mai/2022



Foto tirada em mai/2022

**Subprefeitura:** São Miguel Paulista

**Objeto:** Implantação de Infraestrutura Verde (Jardins de Chuva)

**Endereço:** Rua Jacu Pêssego x Rua Americo Sugai

**Valor empenhado:** R\$ 61.626,94

**Valor liquidado:** R\$ 61.626,94

**Porcentagem:** 100%



Foto tirada em mai/2022



Foto tirada em mai/2022

# Pavimento Rígido

**Subprefeitura: Sé**

**Objeto: Execução de pavimento rígido**

**Endereço: Passagem subterrânea Tom Jobim**

**Valor empenhado: R\$ 748.596,59**

**Valor liquidado: R\$ 599.463,13**

**Porcentagem: 100%**



Foto tirada em ago/2022



Foto tirada em ago/2022

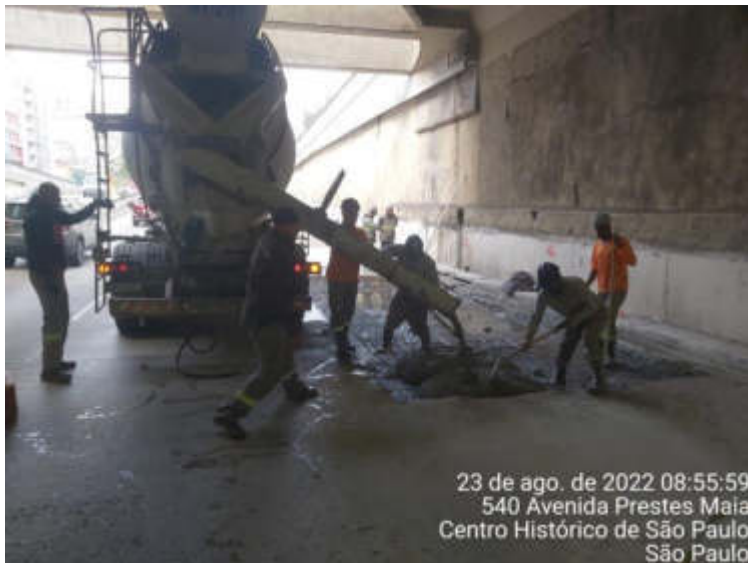

**Subprefeitura:** Sé

**Objeto:** Execução de pavimento rígido

**Endereço:** Túnel Daher Elias Cutait na Av. Nove de Julho

**Valor empenhado:** R\$ 274.420,97

**Valor liquidado:** R\$ 274.420,97

**Porcentagem:** 100%



Foto tirada em ago/2022



Foto tirada em ago/2022

**Subprefeitura: Sé**

**Objeto: Execução de pavimento rígido**

**Endereço: Rua Conselheiro Crispiniano**

**Valor empenhado: R\$ 399.080,68**

**Valor liquidado: R\$ 265.994,10**

**Porcentagem: 100%**



Foto tirada em ago/2022



Foto tirada em set/2022

**Subprefeitura:** Pinheiros

**Objeto:** Execução de pavimento rígido

**Endereço:** Túnel Sebastião Camargo

**Valor empenhado:** R\$ 619.082,94

**Valor liquidado:** R\$ 619.082,94

**Porcentagem:** 100%



Foto tirada em dez/2022



Foto tirada em jan/2023

**Subprefeitura:** Ipiranga

**Objeto:** Execução de pavimento rígido

**Endereço:** Complexo Viário Maria Maluf

**Valor empenhado:** R\$ 1.957.327,23

**Valor liquidado:** R\$ 141.988,92

**Porcentagem:** 30%



Foto tirada em fev/2023



Foto tirada em fev/2023

**Subprefeitura:** Diversos

**Objeto:** Execução de pavimento rígido

**Endereços:** Ac. Direito à Av. Otaviano Alves de Lima - (Ponte da Casa Verde sentido ZN, alça de acesso p/ Marg. Tietê)

Ac. à Av. Otaviano Alves de Lima - (Ponte Piqueri sentido ZN, alça de acesso p/ Marg. Tietê)

Ac. Esquerdo à Ponte do Limão - (Marg. Tietê sentido Marg. Pinheiros, alça de acesso p/ Ponte do Limão)

**Valor empenhado:** R\$ 716.587,54

**Valor liquidado:** R\$ 684.714,57



**Subprefeitura:** Casa Verde/Cachoeirinha

**Endereço:** Ac. Direito à Av. Otaviano Alves de Lima - (Ponte da Casa Verde sentido ZN, alça de acesso p/ Marg. Tietê)

**Porcentagem:** 100%



Foto tirada em mai/2022



Foto tirada em jun/2022

**Subprefeitura:** Casa Verde/Cachoeirinha

**Endereço:** Ac. Esquerdo à Ponte do Limão - (Marg. Tietê sentido Marg. Pinheiros, alça de acesso p/ Ponte do Limão)

**Porcentagem:** 100%



Foto tirada em fev/2022



Foto tirada em mar/2022

**Subprefeitura:** Freguesia/Brasilândia

**Endereço:** Ac. à Av. Otaviano Alves de Lima - (Ponte Piqueri sentido ZN,  
alça de acesso p/ Marg. Tietê)

**Porcentagem:** 100%



Foto tirada em fev/2022



Foto tirada em mar/2022

# Requalificação e Acessibilidade de Passeios Públicos



**Subprefeitura:** Sé/SMSUB

**Objeto:** Readequação de passeio público

**Endereço:** Largo São Francisco

**Valor empenhado:** R\$ 533.572,42

**Valor liquidado:** R\$ 517.355,29

**Porcentagem:** 100%



Foto tirada em set/2022



Foto tirada em set/2022

# Elaboração de Projetos de Melhorias de Bairro

**Subprefeitura:** São Mateus

**Objeto:** Elaboração de projeto de travessia de pedestres tipo pinguela

**Endereço:** Trav. Água Corrente, alt. Nº 162 x Av. Bassano Del Grappa, alt. Nº 247

**Valor empenhado:** R\$ 30.150,08

**Valor liquidado:** R\$ 30.150,08

**Porcentagem:** 100%

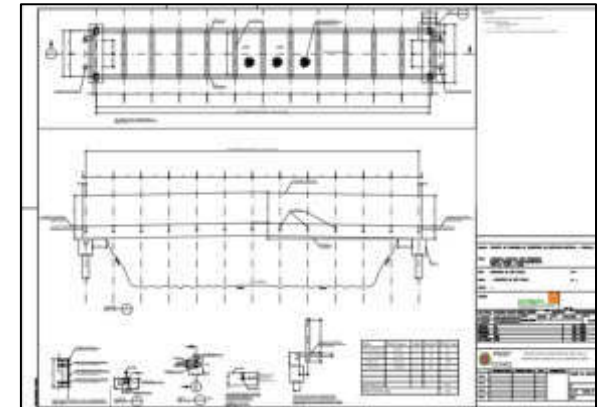
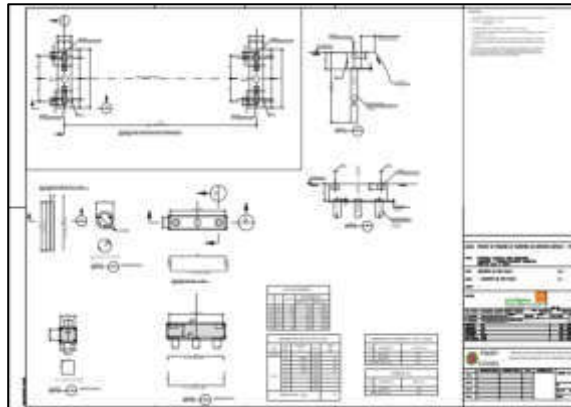

**Subprefeitura:** Cidade Tiradentes

**Objeto:** Elaboração de projeto para Implantação do bosque urbano

“Asa-Branca”

**Endereço:** Ruas Ave de Prata x Milagre dos Peixes x Bandeira do Divino e Sara Kubitschek

**Valor empenhado:** R\$ 34.988,24

**Valor liquidado:** R\$ 34.988,24

**Porcentagem:** 100%





**Subprefeitura:** Ipiranga

**Objeto:** Elaboração de projeto para Implantação do bosque urbano  
“Beija-flor”

**Endereço:** Alças de acesso ao Viaduto Min. Aleomar Baleeiro

**Valor empenhado:** R\$ 34.988,24

**Valor liquidado:** R\$ 34.988,24

**Porcentagem:** 100%

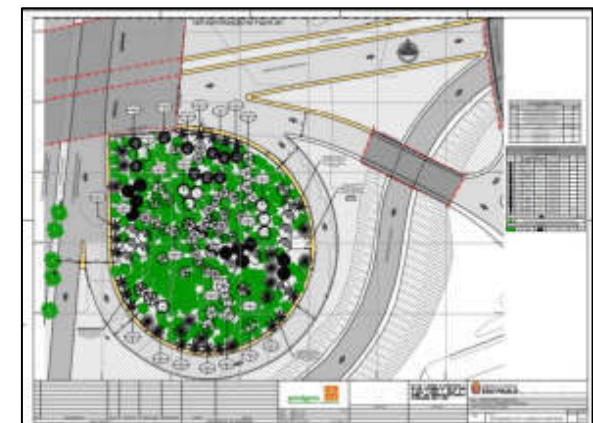
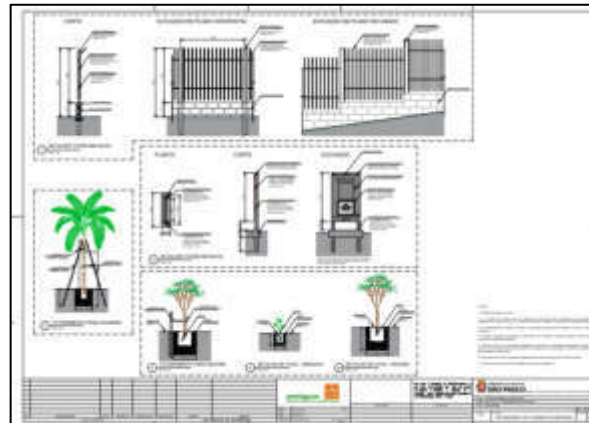

**Subprefeitura:** Sé

**Objeto:** Elaboração de projeto para Implantação do bosque urbano  
“Periquito”

**Endereço:** Alça de Acesso da Ponte das Bandeiras para a Av. Marginal Tietê

**Valor empenhado:** R\$ 34.988,24

**Valor liquidado:** R\$ 34.988,24

**Porcentagem:** 100%

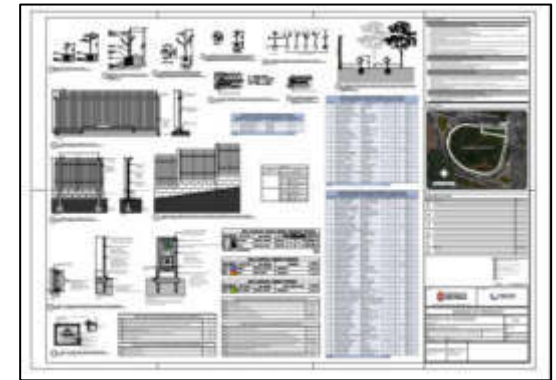

**Subprefeitura:** Sé

**Objeto:** Elaboração de projeto para Implantação do bosque urbano  
“Do Tuim”

**Endereço:** Alça de Acesso da Av. Marginal Tietê para da a Ponte das Bandeiras

**Valor empenhado:** R\$ 34.988,24

**Valor liquidado:** R\$ 34.988,24

**Porcentagem:** 100%



Imagem de mai/2022



Projeto de set/2022

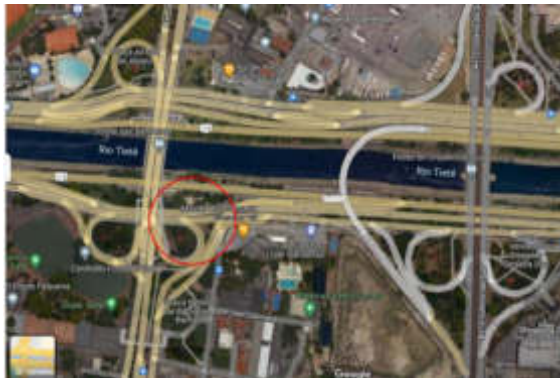
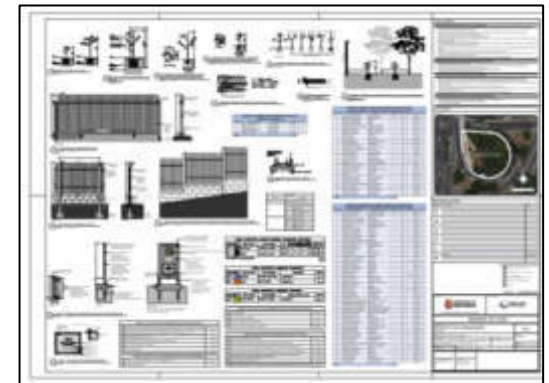

Projeto de set/2022

**Subprefeitura:** Santana/Tucuruvi

**Objeto:** Elaboração de projeto para Implantação do bosque urbano  
“Cambacica”

**Endereço:** alça da ponte das Bandeiras / Praça Airton de Abreu

**Valor empenhado:** R\$ 34.988,24

**Valor liquidado:** R\$ 34.988,24

**Porcentagem:** 100%



Imagem de jul/2022



Projeto de set/2022

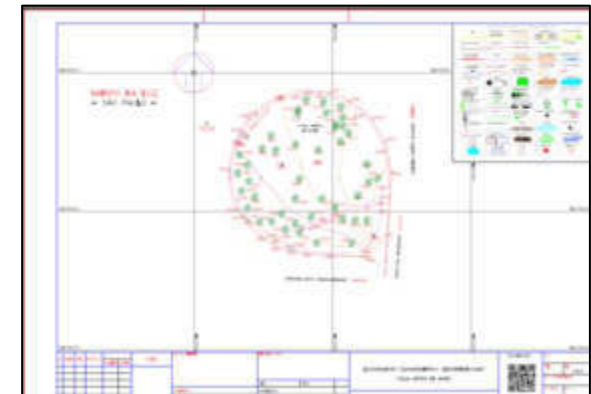

Projeto de set/2022



**Subprefeitura:** Santana/Tucuruvi

**Objeto:** Elaboração de projeto para Implantação do bosque urbano

“Curruira”

**Endereço:** alça da ponte Cruzeiro do Sul / próx. Terminal Tietê, sentido Av. Morvan Dias de Figueiredo

**Valor empenhado:** R\$ 34.988,24

**Valor liquidado:** R\$ 34.988,24

**Porcentagem:** 100%



Imagem de jul/2022

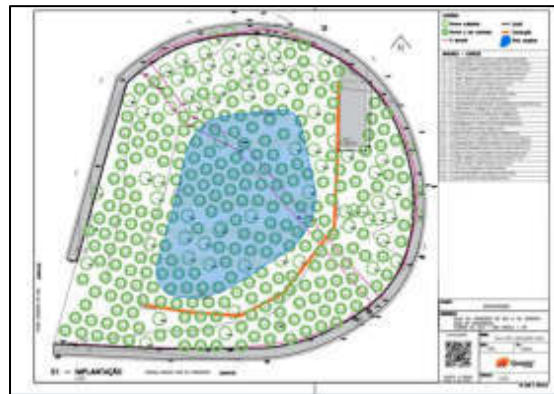

Projeto de set/2022

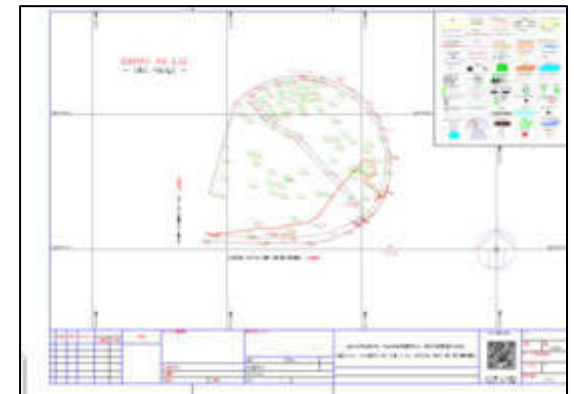

Projeto de set/2022

**Subprefeitura:** Santana/Tucuruvi

**Objeto:** Elaboração de projeto para Implantação do bosque urbano

“Curicaca”

**Endereço:** alça da Ponte do Cruzeiro do Sul / próximo ao Shopping D, sentido

Estação Tietê

**Valor empenhado:** R\$ 34.988,24

**Valor liquidado:** R\$ 34.988,24

**Porcentagem:** 100%



Imagem de jul/2022

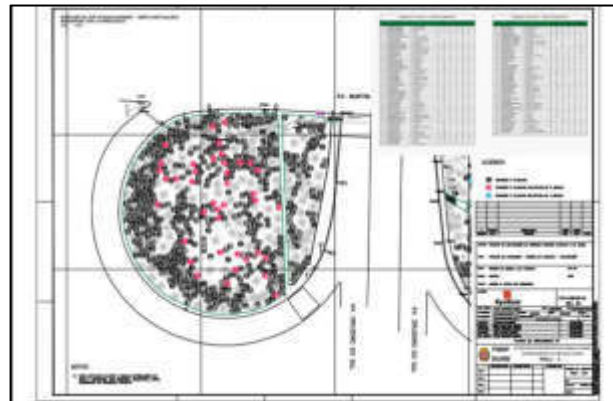

Projeto de nov/2022

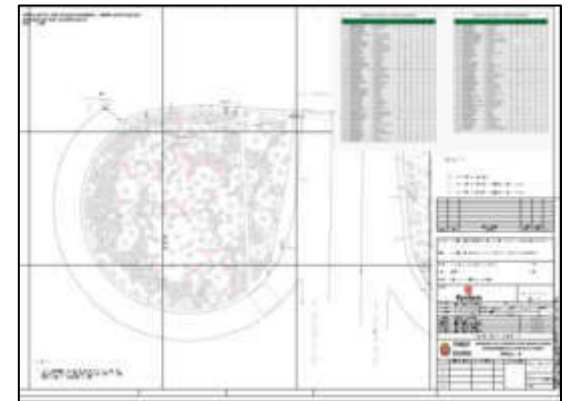

Projeto de nov/2022

**Subprefeitura:** Santana/Tucuruvi

**Objeto:** Elaboração de projeto para Implantação do bosque urbano “Da Graça”

**Endereço:** alça ponte Cruzeiro do Sul / próximo à igreja da Graça de Deus

Sentido Av. do Estado

**Valor empenhado:** R\$ 34.988,24

**Valor liquidado:** R\$ 34.988,24

**Porcentagem:** 100%



Imagem de jul/2022

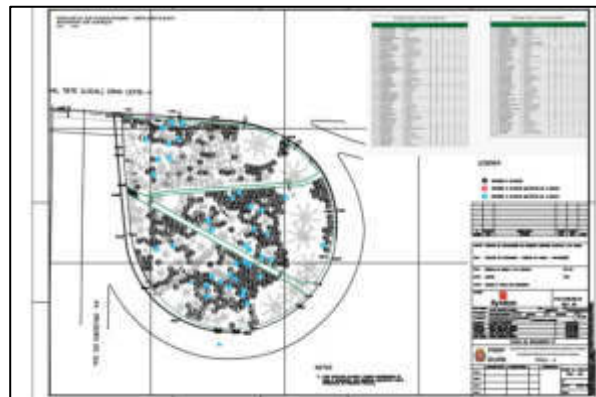

Projeto de nov/2022

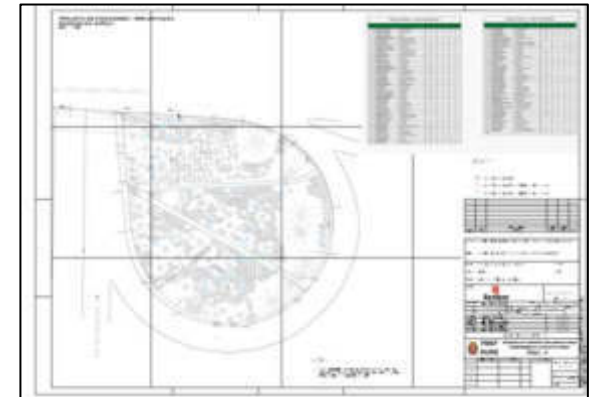

Projeto de nov/2022

**Subprefeitura:** Lapa

**Objeto:** Elaboração de projeto para Implantação de pátio de compostagem

**Endereço:** Av. Alexandre Colares, 31 - Jaraguá – Lapa

**Valor empenhado:** R\$ 33.370,72

**Valor liquidado:** R\$ 33.370,72

**Porcentagem:** 100%

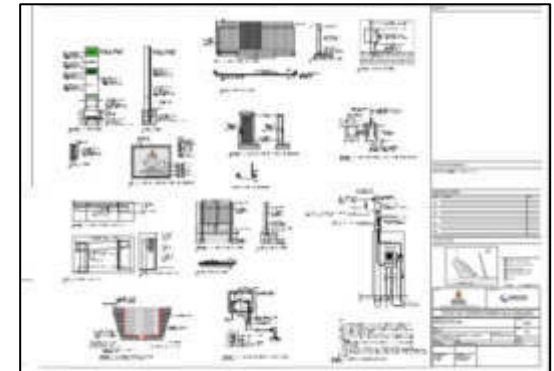
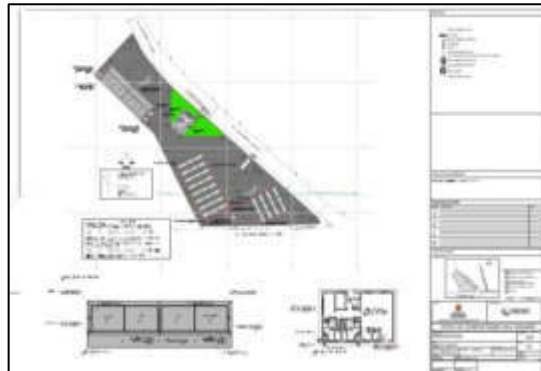



**Subprefeitura:** São Mateus

**Objeto:** Elaboração de projeto para drenagem e contenção do córrego Água Podre

**Endereço:** Rua Manoel da Luz Drummon até Av. Gonçalves da Costa

**Valor empenhado:** R\$ 90.813,60

**Valor liquidado:** R\$ 90.813,60

**Porcentagem:** 100%



Imagem de juli/2022

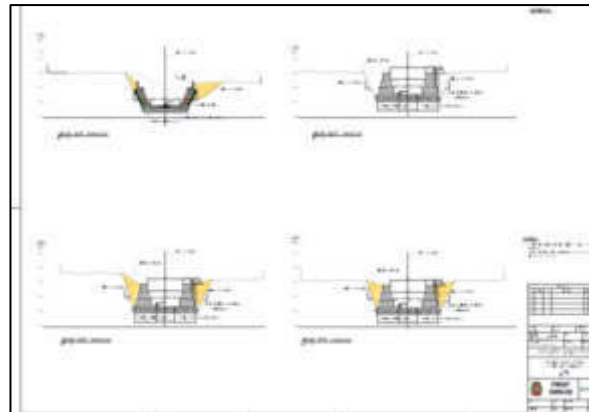

Projeto de nov/2022

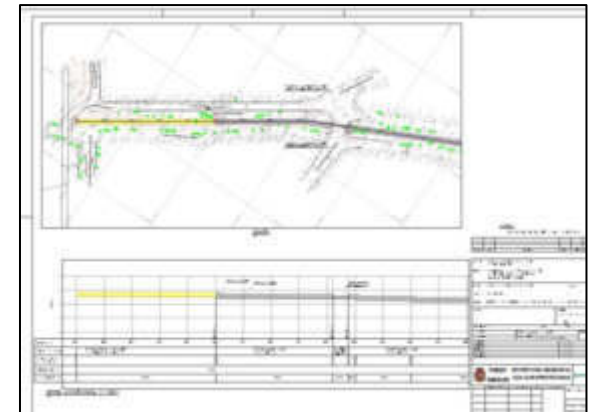

Projeto de nov/2022



**Subprefeitura: Butantã**

**Objeto:** Elaboração de projeto para drenagem e contenção do córrego Hospital

**Endereço:** Rua Irineu Salvador Pinto até Av. Escola Politécnica

**Valor empenhado:** R\$ 107.444,76

**Valor liquidado:** R\$ 107.444,76

**Porcentagem:** 100%



Imagem de jul/2022



Projeto de nov/2022

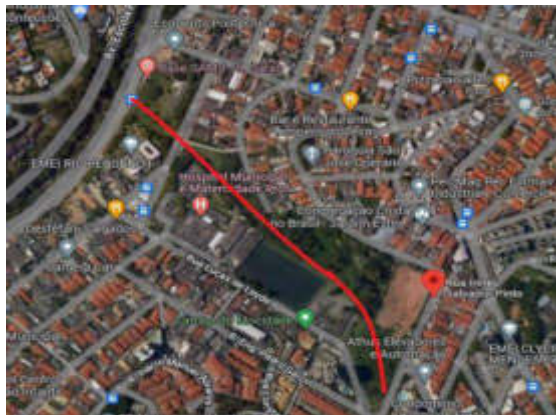
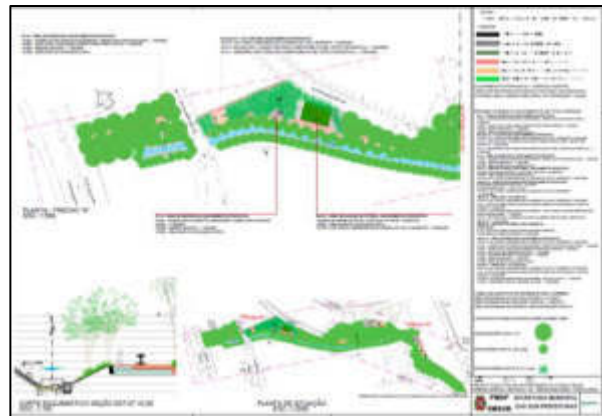
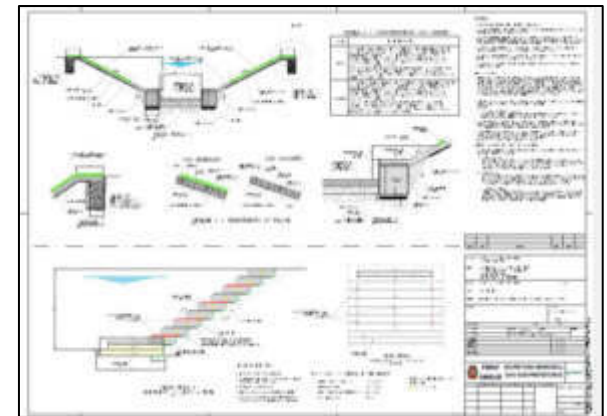

Projeto de nov/2022

**Subprefeitura:** Butantã

**Objeto:** Elaboração de projeto para drenagem e contenção do córrego Itaim

**Endereço:** Entre a Rodovia Raposo Tavares (Alt da rua César Cavassi) até Rua Cândido Fontoura

**Valor empenhado:** R\$ 292.777,77

**Valor liquidado:** R\$ 292.777,77

**Porcentagem:** 100%



Imagem de juli/2022

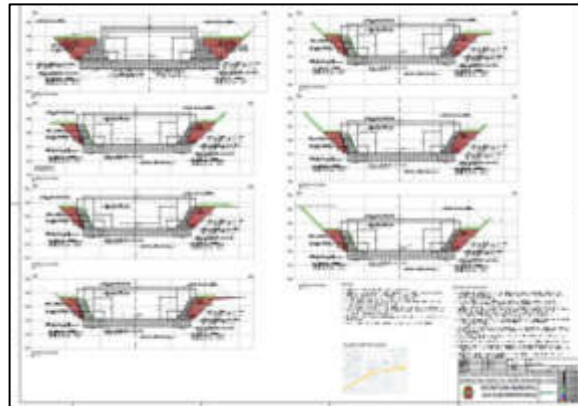

Projeto de nov/2022

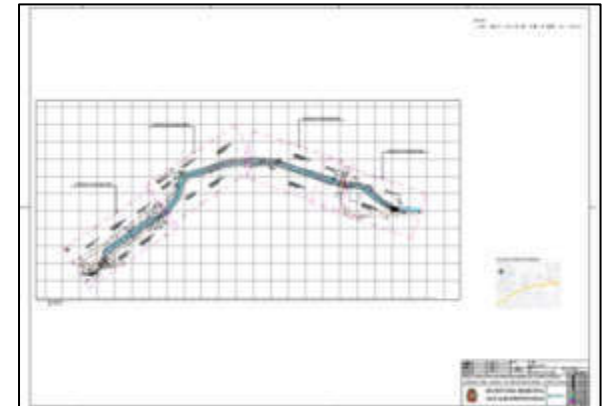

Projeto de nov/2022

**Subprefeitura:** Cidade Tiradentes

**Objeto:** Elaboração de projeto para drenagem e canalização do Córrego Itaquera

**Endereço:** entre a Rua Milagre dos Peixes e Estrada Manuel de Oliveira Ramos

**Valor empenhado:** R\$ 97.854,99

**Valor liquidado:** R\$ 97.854,99

**Porcentagem:** 100%

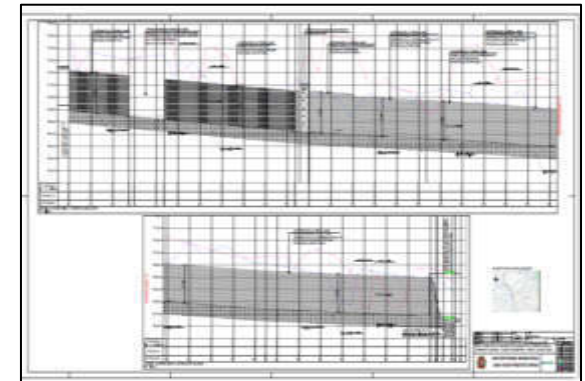
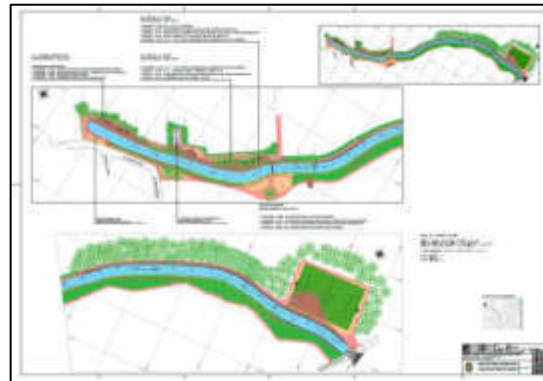

**Subprefeitura:** Butantã

**Objeto:** Elaboração de projeto para drenagem e canalização do Córrego Jaguarezinho

**Endereço:** Confluência da Rua Joaquim Loyola com Rua Reverendo Jorge Bertolasso

Stella até a Rua Eng. Roberto Frade

**Valor empenhado:** R\$ 124.864,68

**Valor liquidado:** R\$ 124.864,68

**Porcentagem:** 100%



Imagem de juli/2022

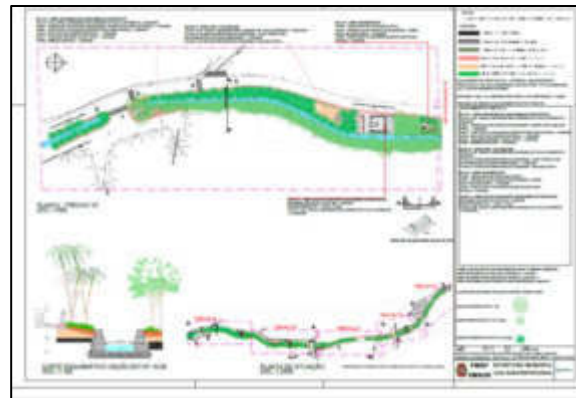

Projeto de nov/2022

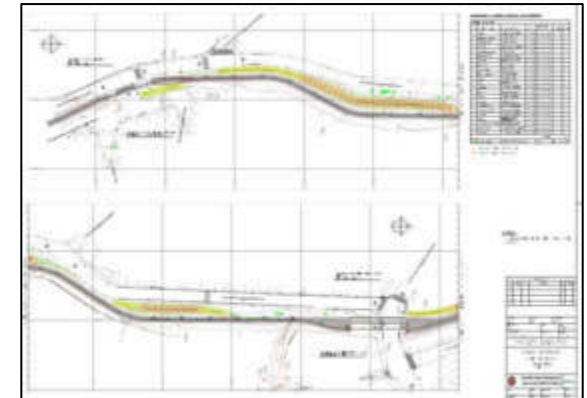

Projeto de nov/2022



**Subprefeitura:** Penha

**Objeto:** Elaboração de projeto para Implantação de pátio de compostagem

**Endereço:** Área entre a Av. Condessa Elizabeth de Robiano e o Viaduto Domingos Franciulli Netto

**Valor empenhado:** R\$ 33.370,72

**Valor liquidado:** R\$ 33.370,72

**Porcentagem:** 100%

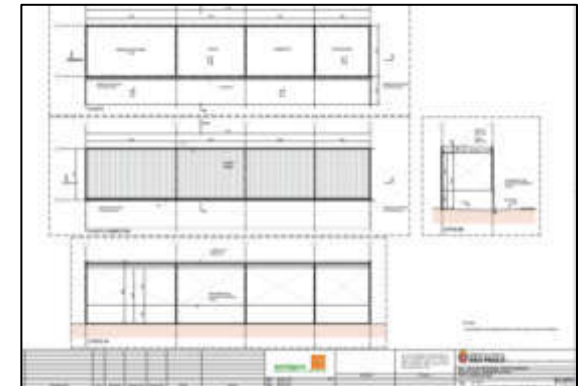
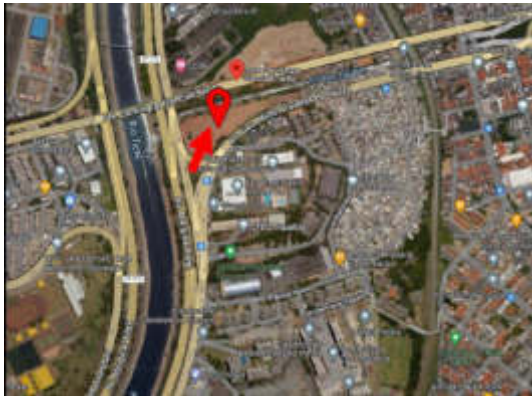



**Subprefeitura:** Cidade Tiradentes

**Objeto:** Elaboração de projeto para adequação do Mercado Municipal Cidade Tiradentes

**Endereço:** Avenida dos Metalúrgicos, 2229

**Valor empenhado:** R\$ 105.384,76

**Valor liquidado:** R\$ 105.384,76

**Porcentagem:** 100%

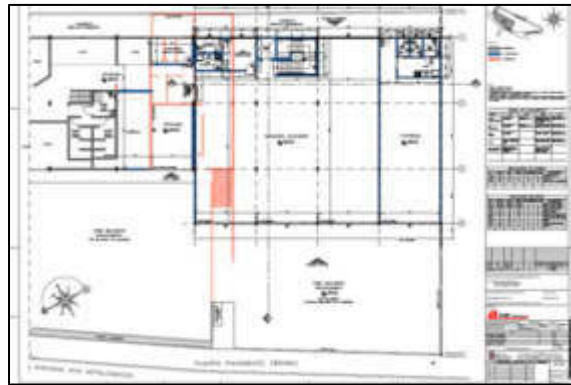

**Subprefeitura:** Pirituba/Jaraguá

**Objeto:** Elaboração de projeto para adequação do Mercado Municipal City Jaraguá

**Endereço:** Rua Cláudio Santoro, 482

**Valor empenhado:** R\$ 83.137,27

**Valor liquidado:** R\$ 83.137,27

**Porcentagem:** 100%

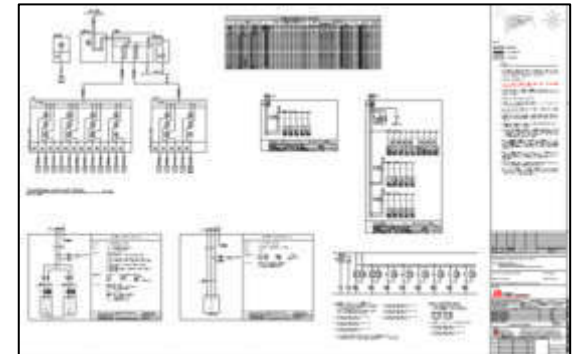

**Subprefeitura:** Pirituba/Jaraguá

**Objeto:** Elaboração de projeto para adequação do Mercado Municipal Jaraguá

**Endereço:** Rua Marcela Alves de Cássia, 145

**Valor empenhado:** R\$ 73.296,71

**Valor liquidado:** R\$ 73.296,71

**Porcentagem:** 100%

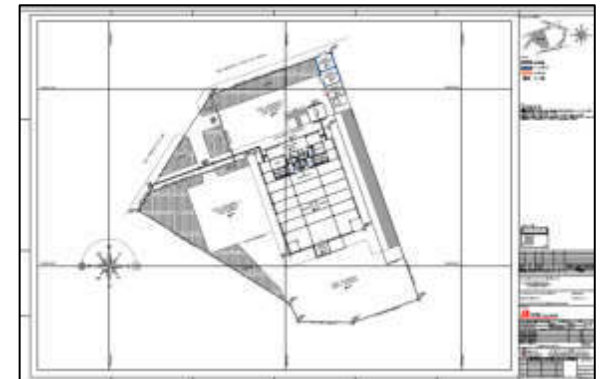
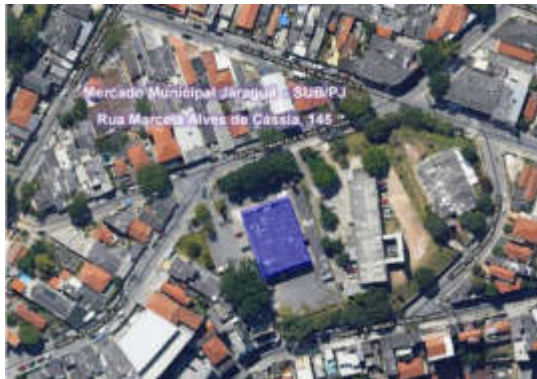

**Subprefeitura:** São Miguel Paulista

**Objeto:** Elaboração de projeto para adequação do Mercado Municipal São Miguel Paulista

**Endereço:** Avenida Marechal Tito, 567

**Valor empenhado:** R\$ 74.796,49

**Valor liquidado:** R\$ 74.796,49

**Porcentagem:** 100%

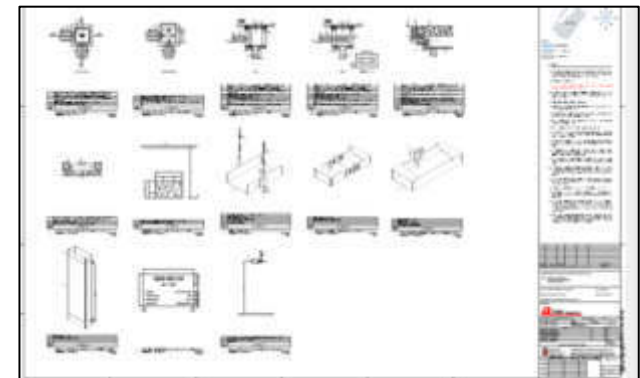
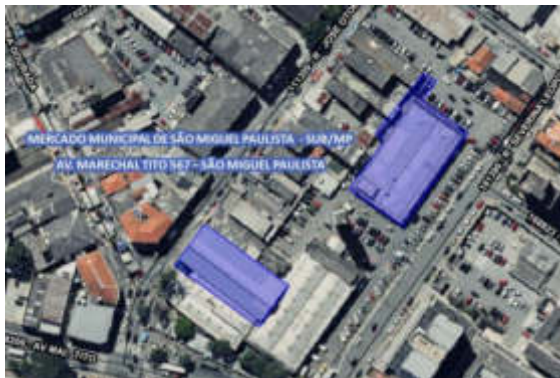

**Implantação no canteiro central da Av. Eng<sup>o</sup>  
Luis Carlos Berrini [MOB 30%]**



**Subprefeitura:** Pinheiros

**Objeto:** Implantação de placas pré-moldadas de concreto

**Endereço:** Av. Engº. Luis Carlos Berrini

**Valor empenhado:** R\$ 642.794,22

**Valor liquidado:** R\$ 389.928,58

**Porcentagem:** 70%



Foto tirada em fev/2023



Foto tirada em fev/2023

# Implantação e Construção de Ecopontos

**Subprefeitura:** Jaçanã/Tremembé

**Endereço:** Ecoporto Silvio Bittencourt na Rua Maria Amália de Azevedo Lopes

**Valor empenhado:** R\$ 766.048,50

**Valor liquidado:** R\$ 659.312,38

**Porcentagem:** 70%



Foto tirada em dez/2022



Foto tirada em dez/2022

**Subprefeitura: Mooca**

**Endereço: Ecoporto Condessa na Av. Condessa Elizabeth de Robiano**

**Valor empenhado: R\$ 839.521,93**

**Valor liquidado: R\$ 705.992,65**

**Porcentagem: 85%**



Foto tirada em jan/2023



Foto tirada em jan/2023



# Projeto Centenário Mário de Andrade

**Subprefeitura:** São Miguel Paulista

**Objeto:** Requalificação de espaço público

**Endereço:** Praça Rainha das Avencas

**Valor empenhado:** R\$ 68.423,08

**Valor liquidado:** R\$ 51.075,79

**Porcentagem:** 100%



Foto tirada em mai/2022



Foto tirada em mai/2022

**Subprefeitura:** São Miguel Paulista

**Objeto:** Requalificação de espaço público

**Endereço:** Praça Sem Nome - Antonio Gama de Cerqueira, 209

**Valor empenhado:** R\$ 116.747,06

**Valor liquidado:** R\$ 116.613,29

**Porcentagem:** 100%



Foto tirada em jul/2022



Foto tirada em mai/2022

**Subprefeitura:** São Miguel Paulista

**Objeto:** Requalificação de espaço público

**Endereço:** Praça Craveiro do Campo na Av. Kumaki Aoki

**Valor empenhado:** R\$ 131.205,83

**Valor liquidado:** R\$ 131.205,83

**Porcentagem:** 100%



Foto tirada em jul/2022



Foto tirada em jul/2022



**Subprefeitura:** Itaim Paulista

**Objeto:** Requalificação de espaço público

**Endereço:** Rua Moises Alves dos Santos, alt. 192

**Valor empenhado:** R\$ 91.081,76

**Valor liquidado:** R\$ 91.081,76

**Porcentagem:** 100%



Foto tirada em jul/2022



Foto tirada em jul/2022

**Subprefeitura:** Itaim Paulista

**Objeto:** Requalificação de espaço público

**Endereço:** Praça Amanda

**Valor empenhado:** R\$ 58.014,67

**Valor liquidado:** R\$ 58.014,67

**Porcentagem:** 100%



Foto tirada em jun/2022



Foto tirada em jul/2022

**Subprefeitura:** Itaquera

**Objeto:** Requalificação de espaço público

**Endereço:** Praça Brasil

**Valor empenhado:** R\$ 101.107,79

**Valor liquidado:** R\$ 101.081,53

**Porcentagem:** 100%



Foto tirada em jun/2022



Foto tirada em jun/2022



**Subprefeitura:** Itaquera

**Objeto:** Requalificação de espaço público

**Endereço:** Praça Dona Rosa Gonçalves

**Valor empenhado:** R\$ 93.523,34

**Valor liquidado:** R\$ 93.523,34

**Porcentagem:** 100%



Foto tirada em jun/2022



Foto tirada em jun/2022



**Subprefeitura:** Itaquera

**Objeto:** Requalificação de espaço público

**Endereço:** Praça José Patrocínio Freire - Rua Conde de Autoguia

**Valor empenhado:** R\$ 79.728,20

**Valor liquidado:** R\$ 79.728,20

**Porcentagem:** 100%



Foto tirada em jun/2022



Foto tirada em jun/2022

**Subprefeitura:** Penha

**Objeto:** Requalificação de espaço público

**Endereço:** Praça Dilva Gomes Martins

**Valor empenhado:** R\$ 264.577,41

**Valor liquidado:** R\$ 264.577,41

**Porcentagem:** 100%



Foto tirada em mai/2022



Foto tirada em mai/2022

**Subprefeitura:** Aricanduva/Formosa

**Objeto:** Requalificação de espaço público

**Endereço:** Praça Sampaio Vidal

**Valor empenhado:** R\$ 72.383,69

**Valor liquidado:** R\$ 72.383,69

**Porcentagem:** 100%



Foto tirada em jan/2022



Foto tirada em mai/2022



**Subprefeitura:** Aricanduva/Formosa

**Objeto:** Requalificação de espaço público

**Endereço:** Praça Padre Nelson José Nigríst

**Valor empenhado:** R\$ 128.861,28

**Valor liquidado:** R\$ 128.861,28

**Porcentagem:** 100%



Foto tirada em jan/2022



Foto tirada em mai/2022



**Subprefeitura:** Ermelino Matarazzo

**Objeto:** Requalificação de espaço público

**Endereço:** Praça Mata dos Araújos

**Valor empenhado:** R\$ 73.732,66

**Valor liquidado:** R\$ 73.723,15

**Porcentagem:** 100%



Foto tirada em jul/2022



Foto tirada em jul/2022

**Subprefeitura:** São Mateus

**Objeto:** Requalificação de espaço público

**Endereço:** Praça Lucas Gonçalves Spínola - Rua Gomes de Lisboa, 224

**Valor empenhado:** R\$ 262.870,52

**Valor liquidado:** R\$ 262.861,91

**Porcentagem:** 100%



Foto tirada em jul/2022



Foto tirada em jul/2022

**Subprefeitura:** São Mateus

**Objeto:** Requalificação de espaço público

**Endereço:** Rua Versinio Pereira de Souza, alt. 1.200

**Valor empenhado:** R\$ 262.870,52

**Valor liquidado:** R\$ 262.870,31

**Porcentagem:** 100%



Foto tirada em mai/2022



Foto tirada em jul/2022



**Subprefeitura:** São Mateus

**Objeto:** Requalificação de espaço público

**Endereço:** Rua João Gomes Pereira x Rua Prof. Russumano

**Valor empenhado:** R\$ 77.292,38

**Valor liquidado:** R\$ 77.292,38

**Porcentagem:** 100%



Foto tirada em mai/2022



Foto tirada em mai/2022



**Subprefeitura:** São Mateus

**Objeto:** Requalificação de espaço público

**Endereço:** Av. Riacho dos Machados, 788

**Valor empenhado:** R\$ 110.506,15

**Valor liquidado:** R\$ 110.505,09

**Porcentagem:** 100%



Foto tirada em mai/2022



Foto tirada em mai/2022

**Subprefeitura:** São Mateus

**Objeto:** Requalificação de espaço público

**Endereço:** Praça do Skate

**Valor empenhado:** R\$ 110.506,15

**Valor liquidado:** R\$ 110.505,92

**Porcentagem:** 100%



Foto tirada em jun/2022



Foto tirada em mai/2022

**Subprefeitura:** São Mateus

**Objeto:** Requalificação de espaço público

**Endereço:** Rua Severino de Freitas

**Valor empenhado:** R\$ 77.292,38

**Valor liquidado:** R\$ 77.292,38

**Porcentagem:** 100%



Foto tirada em jun/2022



Foto tirada em jun/2022



**Subprefeitura:** Vila Prudente

**Objeto:** Requalificação de espaço público

**Endereço:** Praça Dr. Adail Nunes da Silva

**Valor empenhado:** R\$ 77.292,38

**Valor liquidado:** R\$ 77.292,38

**Porcentagem:** 100%



Foto tirada em jun/2022



Foto tirada em jun/2022



**Subprefeitura:** Sapopemba

**Objeto:** Requalificação de espaço público

**Endereço:** Praça Torquato Plaza

**Valor empenhado:** R\$ 77.292,38

**Valor liquidado:** R\$ 77.292,38

**Porcentagem:** 100%



Foto tirada em jun/2022



2 de jun de 2022 16:45:5  
23.5986S 46.5163W

Foto tirada em jun/2022

**Subprefeitura:** Butantã

**Objeto:** Requalificação de espaço público

**Endereço:** Praça Carlos Alberto Figueira Leitão

**Valor empenhado:** R\$ 79.528,49

**Valor liquidado:** R\$ 70.472,18

**Porcentagem:** 100%



**Subprefeitura:** Butantã

**Objeto:** Requalificação de espaço público

**Endereço:** Praça Wilson Moreira da Costa

**Valor empenhado:** R\$ 118.519,65

**Valor liquidado:** R\$ 97.297,13

**Porcentagem:** 100%



Foto tirada em jun/2022



Foto tirada em jun/2022



**Subprefeitura:** Butantã

**Objeto:** Requalificação de espaço público

**Endereço:** Praça Vila de Sintra - Jardim Lar São Paulo

**Valor empenhado:** R\$ 79.528,49

**Valor liquidado:** R\$ 65.153,01

**Porcentagem:** 100%



Foto tirada em jul/2022



Foto tirada em jun/2022



**Subprefeitura:** Butantã

**Objeto:** Requalificação de espaço público

**Endereço:** Praça Elis Regina

**Valor empenhado:** R\$ 118.519,65

**Valor liquidado:** R\$ 117.579,20

**Porcentagem:** 100%



Foto tirada em jul/2022



Foto tirada em ago/2022

**Subprefeitura:** Butantã

**Objeto:** Requalificação de espaço público

**Endereço:** Praça Laerte Garcia Rosa

**Valor empenhado:** R\$ 276.444,42

**Valor liquidado:** R\$ 229.521,68

**Porcentagem:** 100%



Foto tirada em set/2022



Foto tirada em set/2022

**Subprefeitura:** Pinheiros

**Objeto:** Requalificação de espaço público

**Endereço:** Praça Gemayel

**Valor empenhado:** R\$ 79.528,49

**Valor liquidado:** R\$ 73.490,18

**Porcentagem:** 100%



Foto tirada em jul/2022



Foto tirada em jul/2022

**Subprefeitura:** Santo Amaro

**Objeto:** Requalificação de espaço público

**Endereços:** Praça Wanderley da Silva  
Praça Friedrich Naumann

**Valor empenhado:** R\$ 188.288,73

**Valor liquidado:** R\$ 187.599,29





**Subprefeitura:** Santo Amaro

**Objeto:** Requalificação de espaço público

**Endereço:** Praça Wanderley da Silva

**Valor empenhado:** R\$ 112.295,76

**Valor liquidado:** R\$ 102.884,23

**Porcentagem:** 100%



Foto tirada em set/2022



Foto tirada em set/2022

**Subprefeitura:** Santo Amaro

**Objeto:** Requalificação de espaço público

**Endereço:** Praça Friedrich Naumann

**Valor empenhado:** R\$ 112.295,76

**Valor liquidado:** R\$ 102.884,23

**Porcentagem:** 100%



Foto tirada em set/2022



Foto tirada em set/2022

**Subprefeitura:** Diversos

**Objeto:** Requalificação de espaço público

**Endereços:** Praça David Nasser  
Praça Comunitária Vila Mariana  
Praça João Pais Malio  
Praça R. Francisco de Almeida  
Praça Ângelo Prado  
Praça Cívica Bosque do Xerife

**Valor empenhado:** R\$ 436.538,42

**Valor liquidado:** R\$ 434.982,30



**Subprefeitura:** Vila Mariana

**Endereço:** Praça David Nasser – Moema

**Porcentagem:** 100%



Foto tirada em mai/2022



Foto tirada em mai/2022



**Subprefeitura:** Vila Mariana

**Endereço:** Praça Comunitária Vila Mariana

**Porcentagem:** 100%



Foto tirada em mai/2022



Foto tirada em mai/2022

**Subprefeitura:** Parelheiros

**Endereço:** Praça Cívica Bosque do Xerife

**Porcentagem:** 100%



Foto tirada em jun/2022



Foto tirada em jun/2022

**Subprefeitura:** Capela do Socorro

**Endereço:** Praça na Rua Angelo Prado, 118

**Porcentagem:** 100%



Foto tirada em jun/2022



Foto tirada em jun/2022



**Subprefeitura:** Campo Limpo

**Endereço:** Praça João Pais Malio

**Porcentagem:** 100%



Foto tirada em jun/2022



Foto tirada em jun/2022



**Subprefeitura:** Campo Limpo

**Endereço:** Praça na R. Francisco Almeida

**Porcentagem:** 100%



Foto tirada em jun/2022



Foto tirada em jun/2022

**Subprefeitura:** Diversos

**Objeto:** Requalificação de espaço público

<b>Endereços:</b> Praça Leny Firmo da Silva	Largo São José do Maranhão
Praça Arnaldo Pescuma	Praça da Cultura
Praça Nair Morrone Esteves	Praça Dois Corações
Praça Dr. Eulógio Emílio Martinez	Praça Nerson Parreira Gama
Praça Xavier da Silveira	Praça Gomes de Figueiredo
Praça Cantinho dos Imigrantes	Praça dos Bombeiros

**Valor empenhado:** R\$ 1.162.927,19

**Valor liquidado:** R\$ 1.162.745,48

**Subprefeitura:** Jaçanã/Tremembé

**Endereço:** Praça Leny Firmo da Silva

**Porcentagem:** 100%



Foto tirada em mai/2022



Foto tirada em mai/2022

**Subprefeitura:** Jaçanã/Tremembé

**Endereço:** Praça Arnaldo Pescuma

**Porcentagem:** 100%



Foto tirada em mai/2022



Foto tirada em mai/2022



**Subprefeitura:** Mooca

**Endereço:** Praça Nair Morrone Esteves

**Porcentagem:** 100%



Foto tirada em mai/2022



Foto tirada em mai/2022

**Subprefeitura: Mooca**

**Endereço: Praça Dr. Eulógio Emílio Martinez**

**Porcentagem: 100%**



Foto tirada em mai/2022



Foto tirada em jun/2022

**Subprefeitura: Mooca**

**Endereço: Praça Xavier da Silveira**

**Porcentagem: 100%**



Foto tirada em mai/2022



Foto tirada em mai/2022



**Subprefeitura: Mooca**

**Endereço: Praça Cantinho dos Imigrantes**

**Porcentagem: 100%**



Foto tirada em mai/2022



Foto tirada em mai/2022



**Subprefeitura:** Mooca

**Endereço:** Largo São José do Maranhão

**Porcentagem:** 100%



Foto tirada em jul/2022



Foto tirada em jul/2022

**Subprefeitura:** Perus/Aricanduva

**Endereço:** Praça da Cultura

**Porcentagem:** 100%



Foto tirada em mai/2022



Foto tirada em mai/2022

**Subprefeitura:** Pirituba/Jaraguá

**Endereço:** Praça Dois Corações

**Porcentagem:** 100%



Foto tirada em mai/2022



Foto tirada em mai/2022



**Subprefeitura:** Pirituba/Jaraguá

**Endereço:** Praça Nerson Parreira Gama

**Porcentagem:** 100%



Foto tirada em mai/2022



Foto tirada em jul/2022



**Subprefeitura:** Vila Maria/Vila Guilherme

**Endereço:** Praça Gomes de Figueiredo

**Porcentagem:** 100%



Foto tirada em jul/2022



Foto tirada em jul/2022

**Subprefeitura:** Vila Maria/Vila Guilherme

**Endereço:** Praça dos Bombeiros

**Porcentagem:** 100%



Foto tirada em mai/2022



Foto tirada em jun/2022

**Subprefeitura:** Diversos

**Objeto:** Requalificação de espaço público

**Endereços:**

Praça Novais Morelli

Praça Antônio Zunkeller Leite

Rua José Berti X Estrada do Pinheirinho

Rua Palmeiropolis x Rua Serra de Capelinha

Praça Padre Bento

Praça Tônico e Tinoco

Praça Rotary Club

Praça Oscar da Silva

**Valor empenhado:** R\$ 585.832,04

**Valor liquidado:** R\$ 245.620,01

**Subprefeitura:** Santana/Tucuruvi

**Endereço:** Praça Novais Morelli

**Porcentagem:** 100%



Foto tirada em nov/2022



Foto tirada em dez/2022



**Subprefeitura:** Santana/Tucuruvi

**Endereço:** Praça Antônio Zunkeller Leite

**Porcentagem:** 100%



Foto tirada em out/2022



Foto tirada em jan/2023

**Subprefeitura:** Perus/Anhanguera

**Endereço:** Rua José Berti X Estrada do Pinheirinho

**Porcentagem:** 100%



Foto tirada em out/2022



Foto tirada em jan/2023

**Subprefeitura:** Vila Maria/Vila Guilherme

**Endereço:** Praça Oscar da Silva

**Porcentagem:** 100%



Foto tirada em out/2022



Foto tirada em jan/2023



**Subprefeitura: Mooca**

**Endereço: Praça Padre Bento**

**Porcentagem: 100%**



Foto tirada em nov/2022



Foto tirada em jan/2023



**Subprefeitura:** Pirituba/Jaraguá

**Endereço:** Praça Tonico e Tinoco

**Porcentagem:** 100%



Foto tirada em nov/2022



Foto tirada em jan/2023

**Subprefeitura:** Perus/Anhanguera

**Endereço:** Rua Palmeiropolis x Rua Serra de Capelinha

**Porcentagem:** 100%



Foto tirada em nov/2022



Foto tirada em jan/2023

**Subprefeitura:** Santana/Tucuruvi

**Endereço:** Praça Rotary Club

**Porcentagem:** 100%



Foto tirada em nov/2022



Foto tirada em jan/2023

**Subprefeitura:** Diversos

**Objeto:** Requalificação de espaço público

**Endereços:**

Praça do Centenário

Praça Marielle Franco

Praça Cívica Ulisses Guimarães

Praça Capitão Gino Sttrufaldi

Praça Hélio Ansaldo

Praça Emílio Miguel Abella

Largo Nossa Senhora da Conceição

Praça Wendel Wilkie

**Valor empenhado:** R\$ 1.196.240,96

**Valor liquidado:** R\$ 1.080.078,03



**Subprefeitura:** Casa Verde/Cachoeirinha

**Endereço:** Praça do Centenário - Rua Batoré x Rua Marino Felix

**Porcentagem:** 100%



Foto tirada em nov/2022



Foto tirada em jan/2023

**Subprefeitura:** Freguesia/Brasilândia

**Endereço:** Praça Marielle Franco

**Porcentagem:** 100%



Foto tirada em nov/2022



Foto tirada em jan/2023

**Subprefeitura: Sé**

**Endereço: Praça Cívica Ulisses Guimarães**

**Porcentagem: 100%**



Foto tirada em nov/2022



Foto tirada em jan/2023



**Subprefeitura: Sé**

**Endereço: Praça Capitão Gino Sttrufaldi**

**Porcentagem: 100%**



Foto tirada em dez/2022



Foto tirada em jan/2023



**Subprefeitura: Sé**

**Endereço: Praça Hélio Ansaldo**

**Porcentagem: 100%**



Foto tirada em dez/2022



Foto tirada em jan/2023

**Subprefeitura: Sé**

**Endereço: Praça Emílio Miguel Abella**

**Porcentagem: 100%**



Foto tirada em dez/2022



Foto tirada em jan/2023

**Subprefeitura: Sé**

**Endereço: Largo Nossa Senhora da Conceição**

**Porcentagem: 100%**



Foto tirada em dez/2022



Foto tirada em jan/2023



**Subprefeitura: Sé**

**Endereço: Praça Wendel Wilkie**

**Porcentagem: 100%**



Foto tirada em dez/2022



Foto tirada em jan/2023



**OBRIGADO!**