



CIDADE DE
SÃO PAULO
CULTURA

FUNDO DE DESENVOLVIMENTO URBANO – FUNDURB

PRESTAÇÃO DE CONTAS PARCIAL - 2022

Planilha e Relatório Fotográfico

Prestação de contas do FUNDURB (98.25)

Execução orçamentária por item do plano aprovado

Prestação de contas do FUNDURB (98.25)

Execução orçamentária por dotação

DOTAÇÃO	Solicitado (R\$)	Execução orçamentária 2022			
		Reservado (R\$)	Empenhado (R\$)	Liquidado (R\$)	Pago (R\$)
98.25.13.391.3001.5.957.44903900.08.0	R\$ -	R\$ -	R\$ -	R\$ -	R\$ -
98.25.13.391.3001.5.957.44905100.08.0	R\$ 4.678.043,06	R\$ 4.491.536,74	R\$ 2.699.931,78	R\$ 1.911.409,81	R\$ 1.828.145,05
98.25.13.392.3001.5.960.44903900.08.0	R\$ -	R\$ -	R\$ -	R\$ -	R\$ -
98.25.13.392.3001.5.960.44905100.08.0	R\$ 5.638.014,49	R\$ 5.247.721,12	R\$ 4.678.860,71	R\$ 3.351.747,43	R\$ 3.305.125,81
98.25.13.392.3001.5.960.44909200.08.0	R\$ 98.645,04	R\$ 98.645,04	R\$ 98.645,04	R\$ 98.645,04	R\$ 98.645,04
98.25.13.392.3001.5.959.44905100.08.0	R\$ 1.000,00	R\$ -	R\$ -	R\$ -	R\$ -
98.25.13.392.3001.5.400.44905100.08.0	R\$ 1.000,00	R\$ -	R\$ -	R\$ -	R\$ -
98.25.13.391.3001.5.421.44905100.08.0	R\$ -	R\$ -	R\$ -	R\$ -	R\$ -
98.25.13.391.3001.5.421.44906100.08.0	R\$ 8.091.703,38	R\$ 8.561.179,85	R\$ 8.091.703,38	R\$ 8.091.703,38	R\$ 8.091.703,38
98.25.13.392.3001.5.425.44905100.08.0	R\$ 1.075.842,32	R\$ 645.118,75	R\$ 645.118,75	R\$ 67.224,68	R\$ 67.224,68
98.25.13.392.3020.5.426.44905100.08.0	R\$ 1.000,00	R\$ -	R\$ -	R\$ -	R\$ -
	R\$ 19.585.248,29	R\$ 19.044.201,50	R\$ 16.214.259,66	R\$ 13.520.730,34	R\$ 13.390.843,96

**Os dados utilizados são referentes aos Relatórios de Empenho detalhado do SOF atualizados em 17/02/2023.*

Última atualização em: 17/02/2023										
Tipo	Equipamento cultural	Ação	Processo	Dotação orçamentária	Valor ajustado	Empenhado (R\$)	Liquidado (R\$)	Pago (R\$)	% do liquidado do valor aprovado no último plano da SMC	
Casa de Cultura	Casa de Cultura Itaquera - Raul Seixas	Restauo e requalificação predial	6025.2019/0003639-0	98.25.13.391.3001.5.957.44905100.08.0 ▾	R\$ 1.039.500,00	R\$ 724.252,57	R\$ 313.136,48	R\$ 313.136,48	30,12%	
Museu/Acervo	Sítio da Ressaca	Obra de restauro	6025.2019/0021342-0	98.25.13.391.3001.5.957.44905100.08.0 ▾	R\$ 1.426.490,86	R\$ 838.159,75	R\$ 838.159,75	R\$ 754.894,99	58,76%	
Biblioteca	Biblioteca Belmonte	Reforma e requalificação predial	6025.2020/0005987-2	98.25.13.392.3001.5.960.44905100.08.0 ▾	R\$ 1.252.650,00	R\$ 1.119.937,87	R\$ 1.030.701,72	R\$ 1.030.701,72	82,28%	
Centro Cultural	Centro Cultural Vila Itororó	Reforma da Cobertura do Galpão	6025.2020/0004294-5	98.25.13.391.3001.5.957.44905100.08.0 ▾	R\$ 1.199.115,00	R\$ 755.199,49	R\$ 542.098,45	R\$ 542.098,45	45,21%	
		Restauo Casa 9 e 10	6025.2021/0006570-0	98.25.13.391.3001.5.957.44905100.08.0 ▾	R\$ 1.000,00	R\$ -	R\$ -	R\$ -	0,00%	
Centro Cultural	Centro Cultural Vila Formosa	Requalificação geral	6025.2018/0012899-4	98.25.13.392.3001.5.960.44905100.08.0 ▾	R\$ 1.896.766,04	R\$ 1.320.072,56	R\$ 1.195.757,17	R\$ 1.195.757,17	63,04%	
		Contratação de serviços técnico-profissionais visando à obtenção e manutenção do AVCB (Auto de Vistoria do Corpo de Bombeiros).	6025.2016/0007782-2	98.25.13.392.3001.5.960.44905100.08.0 ▾	R\$ 5.000,00	R\$ 4.722,83	R\$ 2.352,12	R\$ 2.352,12	47,04%	
		Despesa do exercício anterior - Reforma da cobertura e a requalificação com o foco na acessibilidade e na proteção e segurança contra incêndio	6025.2022/0005078-0	98.25.13.392.3001.5.960.44909200.08.0	R\$ 98.645,04	R\$ 98.645,04	R\$ 98.645,04	R\$ 98.645,04	100,00%	

Última atualização em: 17/02/2023									
Tipo	Equipamento cultural	Ação	Processo	Dotação orçamentária	Valor ajustado	Empenhado (R\$)	Liquidado (R\$)	Pago (R\$)	% do liquidado do valor aprovado no último plano da SMC
Casa de Cultura	Casa de Cultura Cidade Ademar	Projeto Executivo	6025.2018/0003745-0	98.25.13.392.3001.5.425.44905100.08.0	R\$ 305.842,32	R\$ 235.031,28	R\$ 67.224,68	R\$ 67.224,68	21,98%
		Implantação da Casa de Cultura Cidade Ademar	6025.2022/0018097-7	98.25.13.392.3001.5.425.44905100.08.0	R\$ 700.000,00	R\$ 410.087,47	R\$ -	R\$ -	0,00%
		Gerenciamento	Sem processo	98.25.13.392.3001.5.425.44905100.08.0	R\$ 70.000,00	R\$ -	R\$ -	R\$ -	0,00%
Casa de Cultura	Casa de Cultura São Mateus	Projeto Executivo	6025.2022/0007515-4	98.25.13.392.3001.5.960.44905100.08.0	R\$ 100.000,00	R\$ 241.598,12	R\$ 39.600,50	R\$ 39.600,50	39,60%
Centro Cultural	Centro Cultural Penha	Palco	6025.2018/0010299-5	98.25.13.392.3001.5.960.44905100.08.0	R\$ 120.000,00	R\$ 180.773,57	R\$ 11.573,39	R\$ -	9,64%
		Serviços Corretivos para AVCB	6025.2018/0009114-4	98.25.13.392.3001.5.960.44905100.08.0	R\$ 200.000,00	R\$ -	R\$ -	R\$ -	0,00%
		Contratação de serviços técnico-profissionais visando à obtenção e manutenção do AVCB (Auto de Vistoria do Corpo de Bombeiros).	6025.2016/0007782-2	98.25.13.392.3001.5.960.44905100.08.0	R\$ 5.000,00	R\$ 4.722,83	R\$ 2.352,12	R\$ 2.352,12	47,04%
Casa de Cultura	Casa de Cultura Vila Guilherme	Projeto Executivo de restauro	6025.2019/0024221-7	98.25.13.391.3001.5.957.44905100.08.0	R\$ 100.000,00	R\$ -	R\$ -	R\$ -	0,00%
Biblioteca	Biblioteca Cora Coralina	Requalificação para Acessibilidade e AVCB	6025.2021/0010094-7	98.25.13.392.3001.5.960.44905100.08.0	R\$ 200.000,00	R\$ 53.035,15	R\$ -	R\$ -	0,00%
Teatro	Teatro João Caetano	Reforma geral para Acessibilidade, Segurança contra incêndio, Conservação e Restauro.	6025.2022/0011336-6	98.25.13.391.3001.5.957.44905100.08.0	R\$ 300.000,00	R\$ 164.304,84	R\$ -	R\$ -	0,00%

Última atualização em: 17/02/2023										
Tipo	Equipamento cultural	Ação	Processo	Dotação orçamentária	Valor ajustado	Empenhado (R\$)	Liquidado (R\$)	Pago (R\$)	% do liquidado do valor aprovado no último plano da SMC	
Biblioteca	Biblioteca Helena Silveira	Reforma e requalificação	6025.2022/0008158-8	98.25.13.392.3001.5.960.44905100.08.0	R\$ 513.000,00	R\$ 768.922,20	R\$ 450.923,89	R\$ 450.923,89	87,90%	
Administrativo	Edifício Sampaio Moreira	3ª Fase de Obras de restauro - Fase Piso Térreo	6025.2022/0007056-0	98.25.13.391.3001.5.957.44905100.08.0	R\$ 327.591,20	R\$ -	R\$ -	R\$ -	0,00%	
Casa de Cultura	Casa de Cultura Parelheiros	Manutenção Predial	6025.2022/0002746-0	98.25.13.392.3001.5.960.44905100.08.0	R\$ 250.000,00	R\$ 270.002,39	R\$ 42.329,56	R\$ 32.120,01	16,93%	
Museu/Acervo	Cripta da Independência	Projeto Executivo de Restauro	6025.2020/0015001-2	98.25.13.391.3001.5.957.44905100.08.0	R\$ 284.346,00	R\$ 218.015,13	R\$ 218.015,13	R\$ 218.015,13	76,67%	
Centro Cultural	Praça das Artes	3ª fase - Obras complementares dos corpos artísticos	8510.2022/0000503-4	98.25.13.392.3001.5.960.44905100.08.0	R\$ 550.000,00	R\$ 513.076,43	R\$ 497.943,94	R\$ 473.105,26	90,54%	
Museu/Acervo	Memorial dos Afliitos	Implantação do Memorial	6025.2019/0015893-3	98.25.13.391.3001.5.421.44906100.08.0	R\$ 8.091.703,38	R\$ 8.091.703,38	R\$ 8.091.703,38	R\$ 8.091.703,38	100,00%	
Casa de Cultura	Casa de Cultura Brasilândia	Implantação da EMIA - Brasilândia	6025.2022/0002632-3	98.25.13.392.3001.5.960.44905100.08.0	R\$ 140.598,45	R\$ 140.599,91	R\$ 47.635,43	R\$ 47.635,43	33,88%	
Centro Cultural	Centro Cultural da Juventude Ruth Cardoso	Instalação de Estúdio de Gravação	Sem processo21	98.25.13.392.3001.5.960.44905100.08.0	R\$ 120.000,00	R\$ -	R\$ -	R\$ -	0,00%	
Distritos criativos	Distritos Criativos	Projeto para reforma de revitalização dos espaços para implantação dos Distritos Criativos	Sem processo12	98.25.13.392.3020.5.426.44905100.08.0	R\$ 1.000,00	R\$ -	R\$ -	R\$ -	0,00%	
Casa de Cultura	Casa de Cultura Hip Hop Leste - Cidade Tiradentes	Levantamento Cadastral, Planialtimétrico, Arbóreo e Sondagens	6025.2020/0001592-1	98.25.13.392.3001.5.960.44905100.08.0	R\$ 10.000,00	R\$ -	R\$ -	R\$ -	0,00%	

Última atualização em: 17/02/2023											
Tipo	Equipamento cultural	Ação	Processo	Dotação orçamentária	Valor ajustado	Empenhado (R\$)	Liquidado (R\$)	Pago (R\$)	% do liquidado do valor aprovado no último plano da SMC		
Biblioteca	Bibliotecas Cassiano Ricardo	Levantamento Cadastral, Planialtimétrico, Arbóreo e Sondagens	6025.2020/0001592-1	98.25.13.392.3001.5.960.44905100.08.0 ▾	R\$ 10.000,00	R\$ -	R\$ -	R\$ -	0,00%		
Biblioteca	Biblioteca Hans Christian Andersen	Levantamento Cadastral, Planialtimétrico, Arbóreo e Sondagens	6025.2020/0001592-1	98.25.13.392.3001.5.960.44905100.08.0 ▾	R\$ 10.000,00	R\$ -	R\$ -	R\$ -	0,00%		
Biblioteca	Biblioteca Chácara do Castelo	Levantamento Cadastral, Planialtimétrico, Arbóreo e Sondagens	6025.2020/0001592-1	98.25.13.392.3001.5.960.44905100.08.0 ▾	R\$ 10.000,00	R\$ -	R\$ -	R\$ -	0,00%		
Biblioteca	Biblioteca Vicente de Carvalho	Levantamento Cadastral, Planialtimétrico, Arbóreo e Sondagens	6025.2020/0001592-1	98.25.13.392.3001.5.960.44905100.08.0 ▾	R\$ 10.000,00	R\$ -	R\$ -	R\$ -	0,00%		
Casa de Cultura	Casa de Cultura São Rafael	Levantamento Cadastral, Planialtimétrico, Arbóreo e Sondagens	6025.2020/0001592-1	98.25.13.392.3001.5.960.44905100.08.0 ▾	R\$ 10.000,00	R\$ -	R\$ -	R\$ -	0,00%		
Casa de Cultura	Casa de Cultura M Boy Mirim	Levantamento Cadastral, Planialtimétrico, Arbóreo e Sondagens	6025.2020/0001592-1	98.25.13.392.3001.5.960.44905100.08.0 ▾	R\$ 10.000,00	R\$ -	R\$ -	R\$ -	0,00%		
Centro Cultural	Centro Cultural Vila Itororó	Levantamento Cadastral, Planialtimétrico, Arbóreo e Sondagens	6025.2020/0001592-1	98.25.13.392.3001.5.960.44905100.08.0 ▾	R\$ 10.000,00	R\$ -	R\$ -	R\$ -	0,00%		

Última atualização em: 17/02/2023									
Tipo	Equipamento cultural	Ação	Processo	Dotação orçamentária	Valor ajustado	Empenhado (R\$)	Liquidado (R\$)	Pago (R\$)	% do liquidado do valor aprovado no último plano da SMC
Casa de Cultura	Casa de Cultura do Itaim Paulista	Levantamento Cadastral, Planialtimétrico, Arbóreo e Sondagens	6025.2020/0001592-1	98.25.13.392.3001.5.960.44905100.08.0 ▾	R\$ 10.000,00	R\$ -	R\$ -	R\$ -	0,00%
Casa de Cultura	Casa de Cultura Hip-Hop Sul - Cora Coralina	Levantamento Cadastral, Planialtimétrico, Arbóreo e Sondagens	6025.2020/0001592-1	98.25.13.392.3001.5.960.44905100.08.0 ▾	R\$ 10.000,00	R\$ -	R\$ -	R\$ -	0,00%
Museu/Acervo	Casa da Imagem	Contratação de serviços técnico-profissionais visando à obtenção e manutenção do AVCB (Auto de Vistoria do Corpo de Bombeiros).	6025.2016/0007782-2	98.25.13.392.3001.5.960.44905100.08.0 ▾	R\$ 5.000,00	R\$ 4.722,83	R\$ 2.352,12	R\$ 2.352,12	47,04%
Museu/Acervo	Solar da Marquesa	Contratação de serviços técnico-profissionais visando à obtenção e manutenção do AVCB (Auto de Vistoria do Corpo de Bombeiros).	6025.2016/0007782-2	98.25.13.392.3001.5.960.44905100.08.0 ▾	R\$ 5.000,00	R\$ 4.722,83	R\$ 2.352,12	R\$ 2.352,12	47,04%
Museu/Acervo	Arquivo Histórico Municipal	Contratação de serviços técnico-profissionais visando à obtenção e manutenção do AVCB (Auto de Vistoria do Corpo de Bombeiros).	6025.2016/0007782-2	98.25.13.392.3001.5.960.44905100.08.0 ▾	R\$ 5.000,00	R\$ 4.722,83	R\$ 2.352,12	R\$ 2.352,12	47,04%

Última atualização em: 17/02/2023

Tipo	Equipamento cultural	Ação	Processo	Dotação orçamentária	Valor ajustado	Empenhado (R\$)	Liquidado (R\$)	Pago (R\$)	% do liquidado do valor aprovado no último plano da SMC
Teatro	Teatro Arthur Azevedo	Serviços Corretivos para AVCB	6025.2018/0016747-7	98.25.13.392.3001.5.960.44905100.08.0 ▾	R\$ 120.000,00	R\$ -	R\$ -	R\$ -	0,00%
		Contratação de serviços técnico-profissionais visando à obtenção e manutenção do AVCB (Auto de Vistoria do Corpo de Bombeiros).	6025.2016/0007782-2	98.25.13.392.3001.5.960.44905100.08.0 ▾	R\$ 5.000,00	R\$ 4.722,83	R\$ 2.352,12	R\$ 2.352,12	47,04%
Museu/Acervo	Chácara Lane	Contratação de serviços técnico-profissionais visando à obtenção e manutenção do AVCB (Auto de Vistoria do Corpo de Bombeiros).	6025.2016/0007782-2	98.25.13.392.3001.5.960.44905100.08.0 ▾	R\$ 5.000,00	R\$ 4.722,83	R\$ 2.352,12	R\$ 2.352,12	47,04%
Teatro	Teatro Paulo Eiró	Contratação de serviços técnico-profissionais visando à obtenção e manutenção do AVCB (Auto de Vistoria do Corpo de Bombeiros).	6025.2016/0007782-2	98.25.13.392.3001.5.960.44905100.08.0 ▾	R\$ 5.000,00	R\$ 4.722,83	R\$ 2.352,12	R\$ 2.352,12	47,04%
Centro Cultural	Centro Cultural Santo Amaro	Contratação de serviços técnico-profissionais visando à obtenção e manutenção do AVCB (Auto de Vistoria do Corpo de Bombeiros).	6025.2016/0007782-2	98.25.13.392.3001.5.960.44905100.08.0 ▾	R\$ 5.000,00	R\$ 4.722,83	R\$ 2.352,12	R\$ 2.352,12	47,04%

Última atualização em: 17/02/2023											
Tipo	Equipamento cultural	Ação	Processo	Dotação orçamentária	Valor ajustado	Empenhado (R\$)	Liquidado (R\$)	Pago (R\$)	% do liquidado do valor aprovado no último plano da SMC		
Teatro	Teatro Cacilda Becker	Contratação de serviços técnico-profissionais visando à obtenção e manutenção do AVCB (Auto de Vistoria do Corpo de Bombeiros).	6025.2016/0007782-2	98.25.13.392.3001.5.960.44905100.08.0 ▾	R\$ 5.000,00	R\$ 4.722,83	R\$ 2.352,12	R\$ 2.352,12	47,04%		
Museu/Acervo	Cadopô - Torre da Memória	Contratação de serviços técnico-profissionais visando à obtenção e manutenção do AVCB (Auto de Vistoria do Corpo de Bombeiros).	6025.2016/0007782-2	98.25.13.392.3001.5.960.44905100.08.0 ▾	R\$ 5.000,00	R\$ 4.722,83	R\$ 2.352,12	R\$ 2.352,12	47,04%		
Biblioteca	Biblioteca Alceu Amoroso Lima	Contratação de serviços técnico-profissionais visando à obtenção e manutenção do AVCB (Auto de Vistoria do Corpo de Bombeiros).	6025.2016/0007782-2	98.25.13.392.3001.5.960.44905100.08.0 ▾	R\$ 5.000,00	R\$ 4.722,83	R\$ 2.352,12	R\$ 2.352,12	47,04%		
Centro Cultural	Centro Cultural da Diversidade	Contratação de serviços técnico-profissionais visando à obtenção e manutenção do AVCB (Auto de Vistoria do Corpo de Bombeiros).	6025.2016/0007782-2	98.25.13.392.3001.5.960.44905100.08.0 ▾	R\$ 5.000,00	R\$ 4.722,83	R\$ 2.352,12	R\$ 2.352,12	47,04%		
Teatro	Teatro Alfredo Mesquita	Contratação de serviços técnico-profissionais visando à obtenção e manutenção do AVCB (Auto de Vistoria do Corpo de Bombeiros).	6025.2016/0007782-2	98.25.13.392.3001.5.960.44905100.08.0 ▾	R\$ 5.000,00	R\$ 4.722,83	R\$ 2.352,12	R\$ 2.352,12	47,04%		

Última atualização em: 17/02/2023									
Tipo	Equipamento cultural	Ação	Processo	Dotação orçamentária	Valor ajustado	Empenhado (R\$)	Liquidado (R\$)	Pago (R\$)	% do liquidado do valor aprovado no último plano da SMC
Teatro	Teatro Flávio Império	Contratação de serviços técnico-profissionais visando à obtenção e manutenção do AVCB (Auto de Vistoria do Corpo de Bombeiros).	6025.2016/0007782-2	98.25.13.392.3001.5.960.44905100.08.0 ▾	R\$ 5.000,00	R\$ 4.722,83	R\$ 2.352,12	R\$ 2.352,12	47,04%
Diversos equipamentos	Manutenção de dotação	Construção e Implantação de Espaços Lúdicos e Educativos	Sem processo20	98.25.13.392.3001.5.400.44905100.08.0 ▾	R\$ 1.000,00	R\$ -	R\$ -	R\$ -	0,00%
		Construção de Equipamentos Culturais	Sem processo21	98.25.13.392.3001.5.959.44905100.08.0 ▾	R\$ 1.000,00	R\$ -	R\$ -	R\$ -	0,00%
44					R\$ 19.585.248,29	R\$ 16.214.259,66	R\$ 13.520.730,34	R\$ 13.390.843,96	69,04%

1. Casa de Cultura Itaquera - Raul Seixas

Restauro e requalificação predial



2. Sítio da Ressaca

Obra de restauro



3. Biblioteca Belmonte

Reforma e requalificação predial

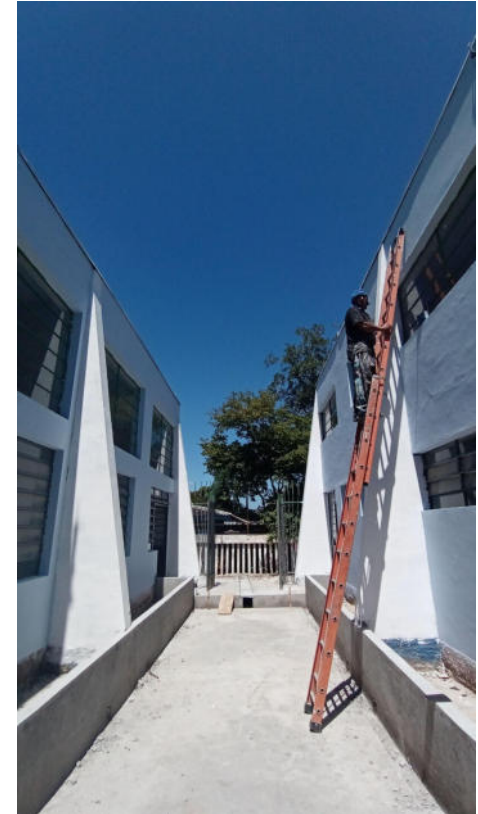

4. Centro Cultural Vila Itororó Reforma da Cobertura do Galpão



5. Centro Cultural Vila Formosa Requalificação geral

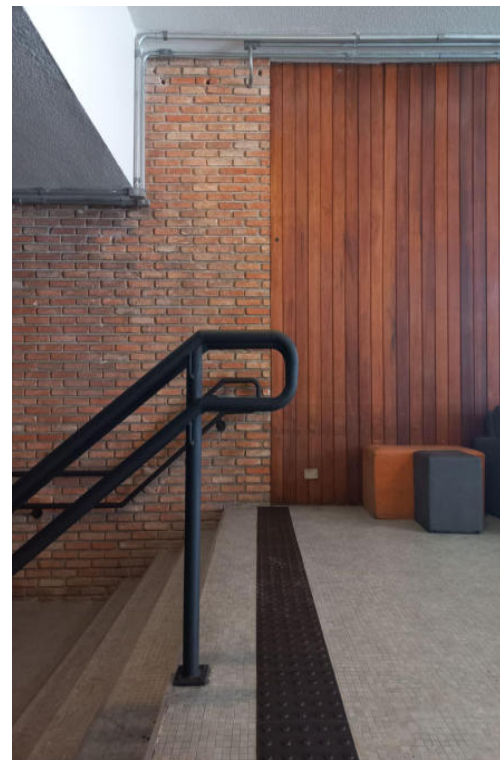

8. Centro Cultural Penha Palco

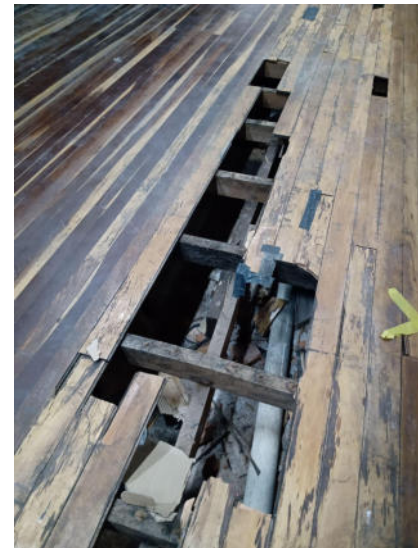
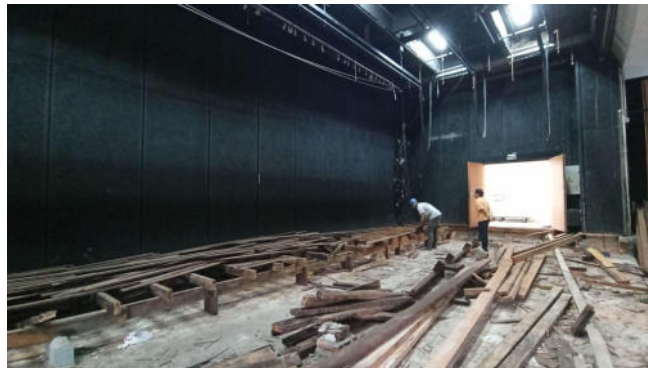

12. Biblioteca Helena Silveira

Reforma e requalificação



14. Casa de Cultura Parelheiros Manutenção Predial



15. Cripta da Independência

Projeto Executivo de Restauro

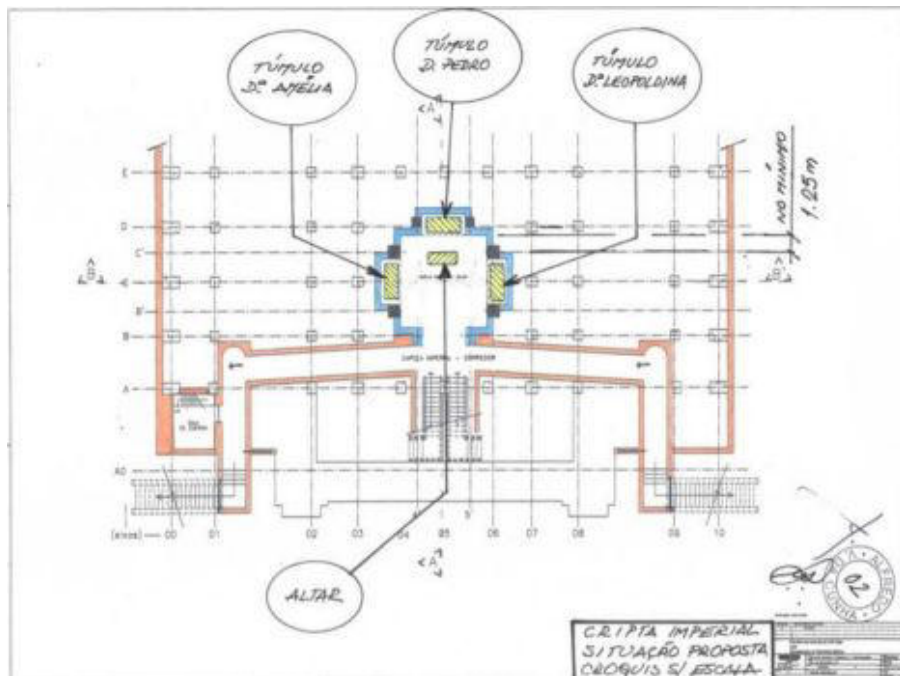

17. Memorial dos Aflitos

Desapropriação do terreno



18. Casa de Cultura Brasilândia

Implantação da EMIA -
Brasilândia

