



**CIDADE DE
SÃO PAULO**
DESENVOLVIMENTO
URBANO

PRESTAÇÃO DE CONTAS PARCIAIS

FUNDURB



PLANO ANUAL DE APLICAÇÃO | 2019

Prestação de Contas Parciais [R\$]

OBJETO	APROVADO	EMPENHADO	LIQUIDADADO	PAGO
PIU Arco Tietê	3.064.660,93	1.870.707,73	721.096,69	721.096,69
PIU Arco Pinheiros	1.499.854,11	1.499.854,11	1.469.857,03	1.469.857,03
Calçadões Centro Novo/Velho/Triângulo Histórico	2.693.179,19	2.693.179,19	1.482.289,07	1.482.289,07
Centro Aberto 3	892.297,07			
PIU Setor Central	1.869.254,09	1.869.254,09	747.701,63	747.701,63
PIU Bairros do Tamanduateí	1.677.855,96	0,00	0,00	0,00
PIU Vila Olímpia	387.159,73	595.630,36	387.159,73	387.159,73
PIU Hipódromo de Cidade Jardim [Jockey Club]	1.017.211,15			
Minhocão [Projeto]	579.452,70	0,00	0,00	0,00
Minhocão Etapa Piloto [Urbanismo Tático]	1.178.234,34			
Arco Faria Lima [parâmetros urbanísticos]	2.251.230,78			
Mercadão	1.387.461,65			
Triângulo SP e Bordas	1.502.148,30			
TOTAL	20.000.000,00	8.528.625,48*	4.142.741,65	4.142.741,65

*Diferença decorre da necessidade de cancelamento de empenhos do Projeto dos Terminais, PIU Nações Unidas e PIU Vila Olímpia.

PIU ARCO TIETÊ

NOME	VALOR	EMPENHO	PAGAMENTO	EXECUÇÃO	
				EMPENHADO	PAGO
Projeto de Intervenção Urbana Arco Tietê	3.064.660,93	1.870.707,73	721.096,69	61%	24%
SITUAÇÃO	AÇÃO				
Em andamento	Atualização técnico jurídica do Projeto de Intervenção Urbana Arco Tietê – PIU ACT correspondente ao Projeto de Lei nº 581/2016, considerando em sua reanálise os projetos supervenientes, a pertinência territorial e novas regulações urbanísticas aprovadas após 2016. O PIU será concluído em 2020 com o encaminhamento do Projeto de Lei à Câmara Municipal de São Paulo.				
	Última entrega: Programa de interesse público (p2).				

SETORES SANTANA E VILA GULHERME-VILA MARIA

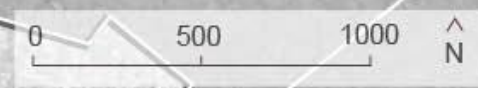
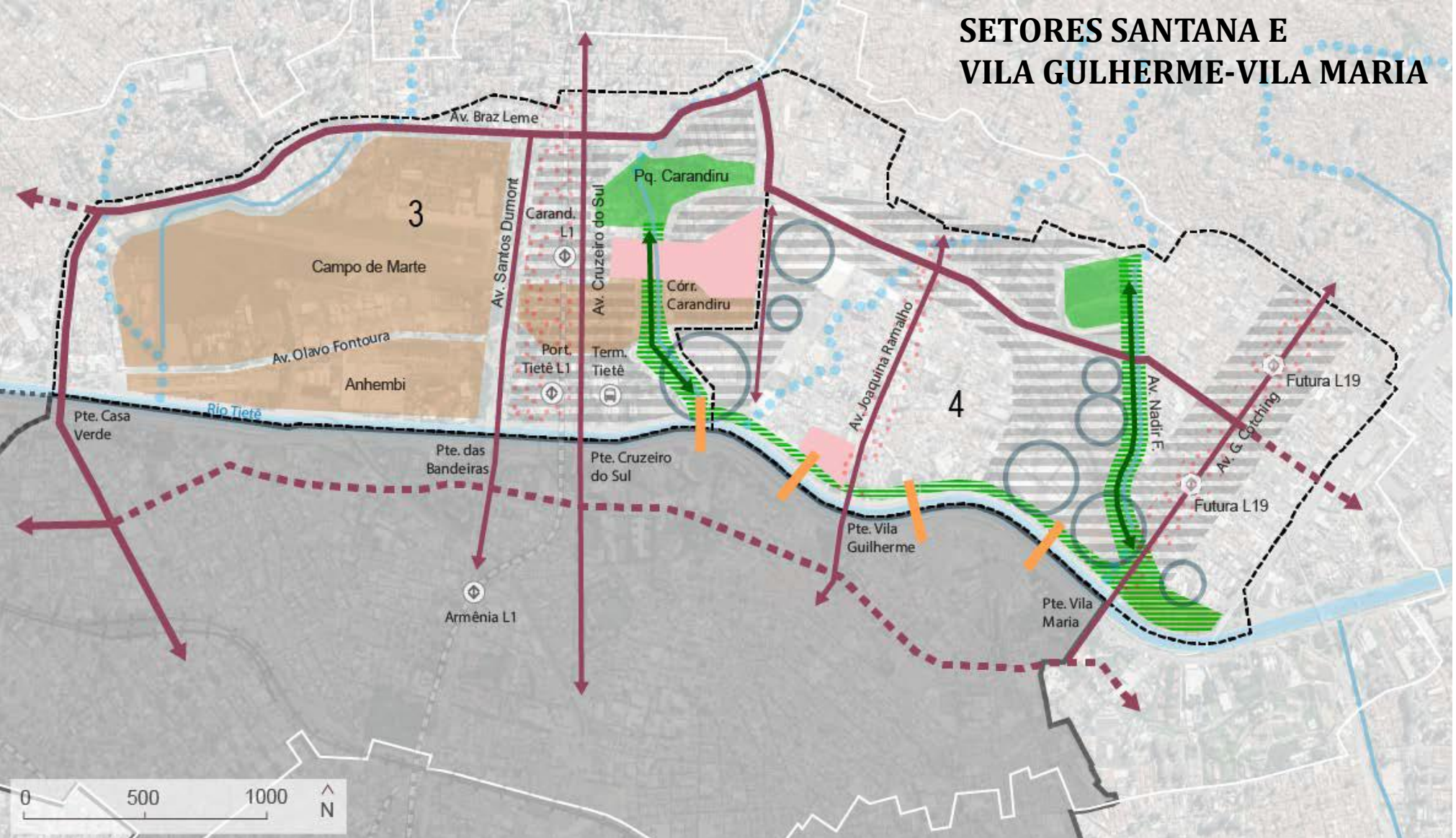

- | | | | |
|--|--|--|---|
| <ul style="list-style-type: none"> PIU Arco Tietê Op. Urb. Cons. Água Branca PIU Setor Central Estação CPTM Estação metrô existente/prevista Terminal de Ônibus Ferrovia Linha Metrô | <ul style="list-style-type: none"> Setores: 1. Lapa 2. Limão 3. Santana 4. Vila Guilherme - Vila Maria 5. Jaguará 6. Belém | <ul style="list-style-type: none"> Apoios Urbanos Apoios Urbanos (implantação fase 2) Vias estruturais Áreas de urbanização consolidada Áreas de urbanização incompleta Áreas de indução da urbanização Áreas públicas Vulnerabilidade social e Zeis disponíveis | <ul style="list-style-type: none"> Córregos abertos Córregos tamponados Meandros regeneráveis Parques existentes Parques propostos Conexões locais propostas Ciclopasseiras propostas Glebas privadas |
|--|--|--|---|

SETORES LAPA E LIMÃO

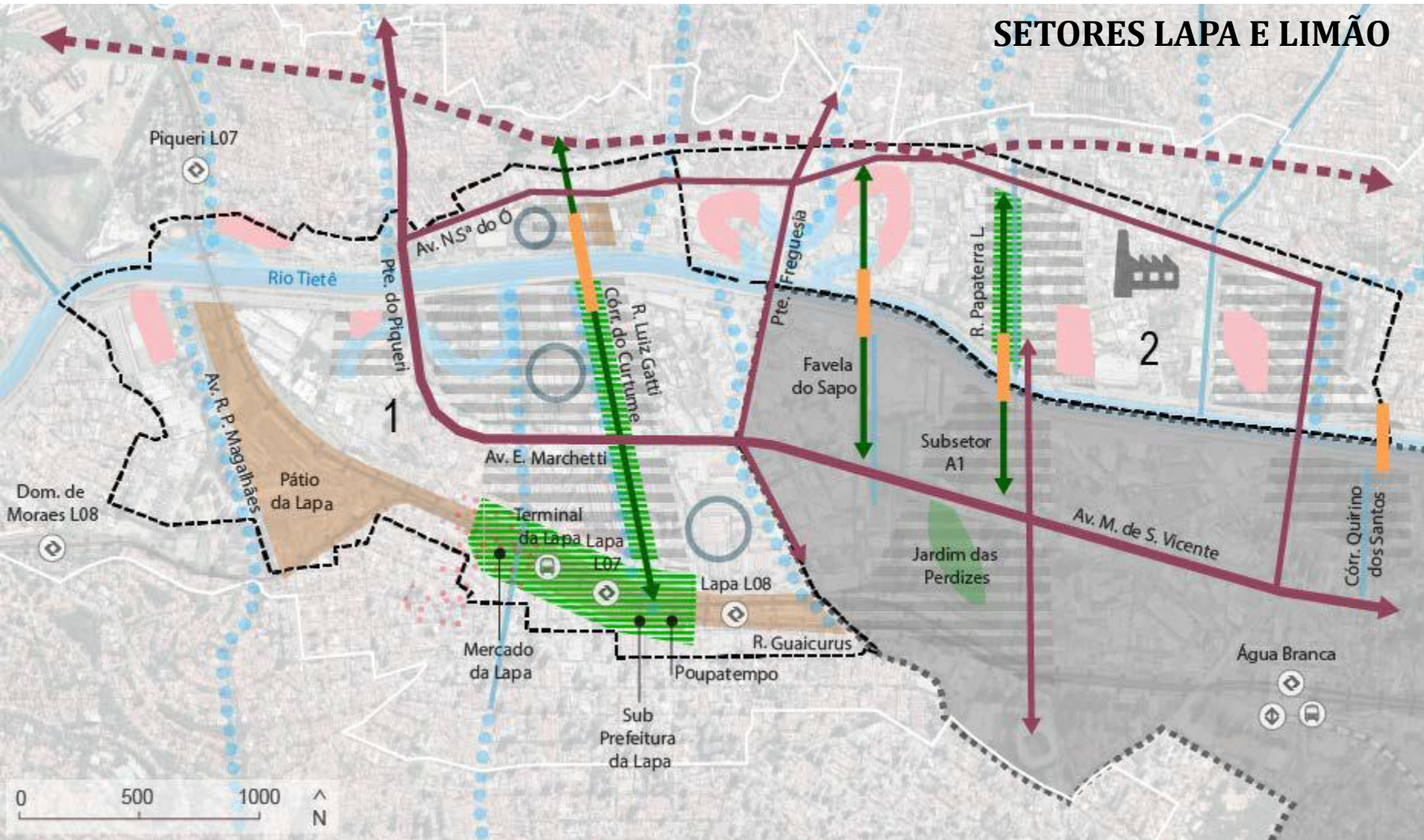

- PIU Arco Tietê
- Op. Urb. Cons. Água Branca
- PIU Setor Central
- Estação CPTM
- Estação metrô existente/prevista
- Terminal de Ônibus
- Ferrovia
- Linha Metrô

- Setores:
- 1. Lapa
- 2. Limão
- 3. Santana
- 4. Vila Guilherme - Vila Maria
- 5. Jaguara
- 6. Belém

- Apoios Urbanos
- Apoios Urbanos (implantação fase 2)
- Vias estruturais
- Áreas de urbanização consolidada
- Áreas de urbanização incompleta
- Áreas de indução da urbanização
- Áreas públicas
- Vulnerabilidade social e Zeis disponíveis
- Centralidades comerciais existentes

- Córregos abertos
- Córregos tamponados
- Meandros regeneráveis
- Parques existentes
- Parques propostos
- Conexões locais propostas
- Ciclopasseiras propostas
- Glebas privadas

PIU ARCO PINHEIROS

NOME	VALOR	EMPENHO	PAGAMENTO	EXECUÇÃO	
				EMPENHADO	PAGO
Projeto de Intervenção Urbana Arco Pinheiros	1.499.854,11	1.499.854,11	1.469.857,03	100%	98%
SITUAÇÃO	AÇÃO				

Desenvolvimento de Projeto de Intervenção Urbana para o Subsetor Arco Pinheiros da Macroárea de Estruturação Metropolitana.

Em andamento

Última entrega: Programa de interesse público (p2).

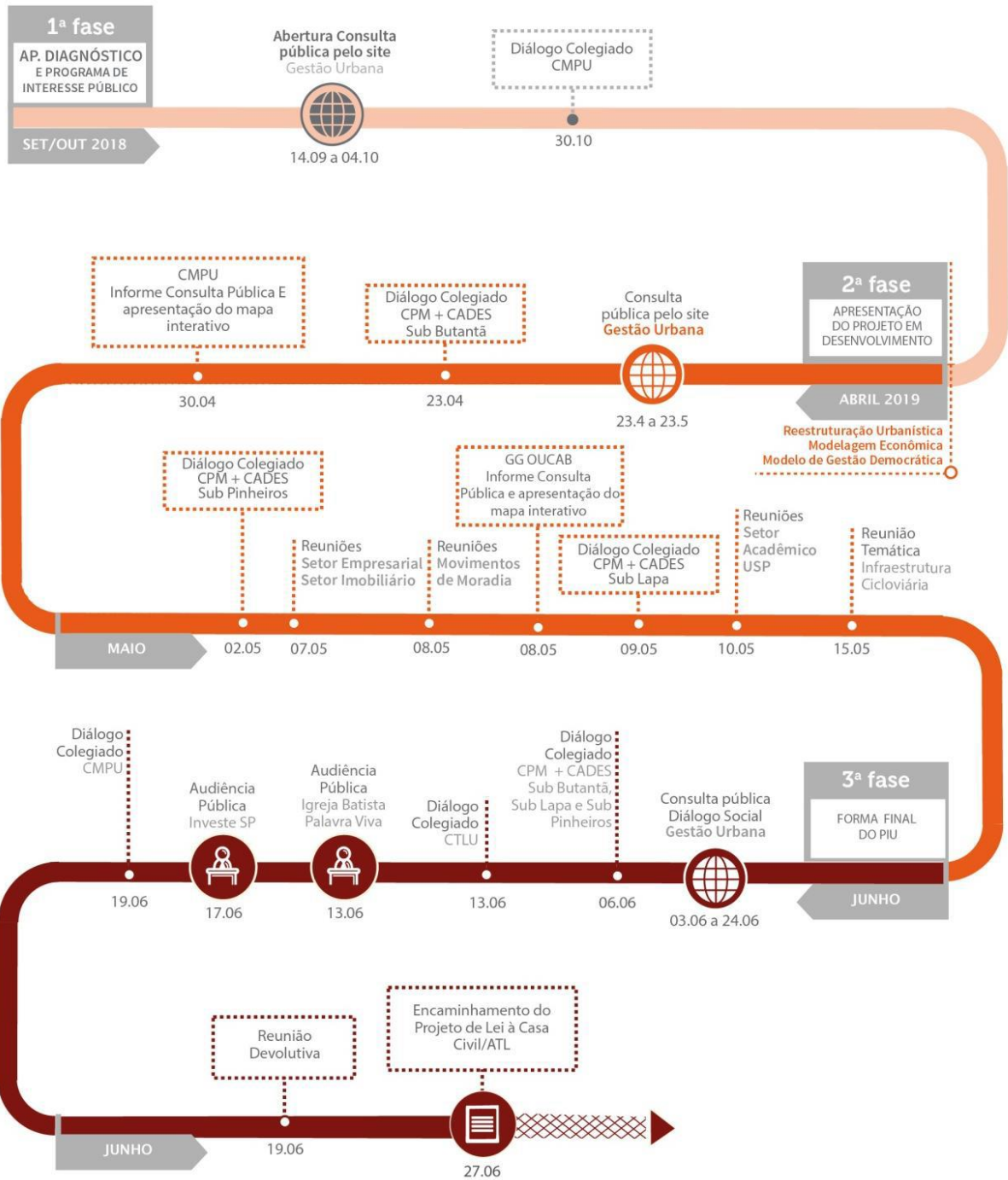

PIU SETOR CENTRAL

NOME	VALOR	EMPENHO	PAGAMENTO	EXECUÇÃO	
				EMPENHADO	PAGO
PIU Setor central	1.869.254,09	1.869.254,09	747.701,63	100%	40%
SITUAÇÃO	AÇÃO				

Desenvolvimento de Projeto de Intervenção Urbana para área Central da cidade de São Paulo.

Última entrega: Audiência e devolutivas (p2);

Em andamento

Minuta PL (p3).

OPERAÇÃO URBANA CENTRO

REVISÃO DO PERÍMETRO

POSSIBILIDADE DE ANÁLISE DE EXCEÇÕES

AIU SETOR CENTRAL

PERÍMETRO EXPANDIDO

RECUSOS OBTIDOS POR OUTORGA ONEROSA

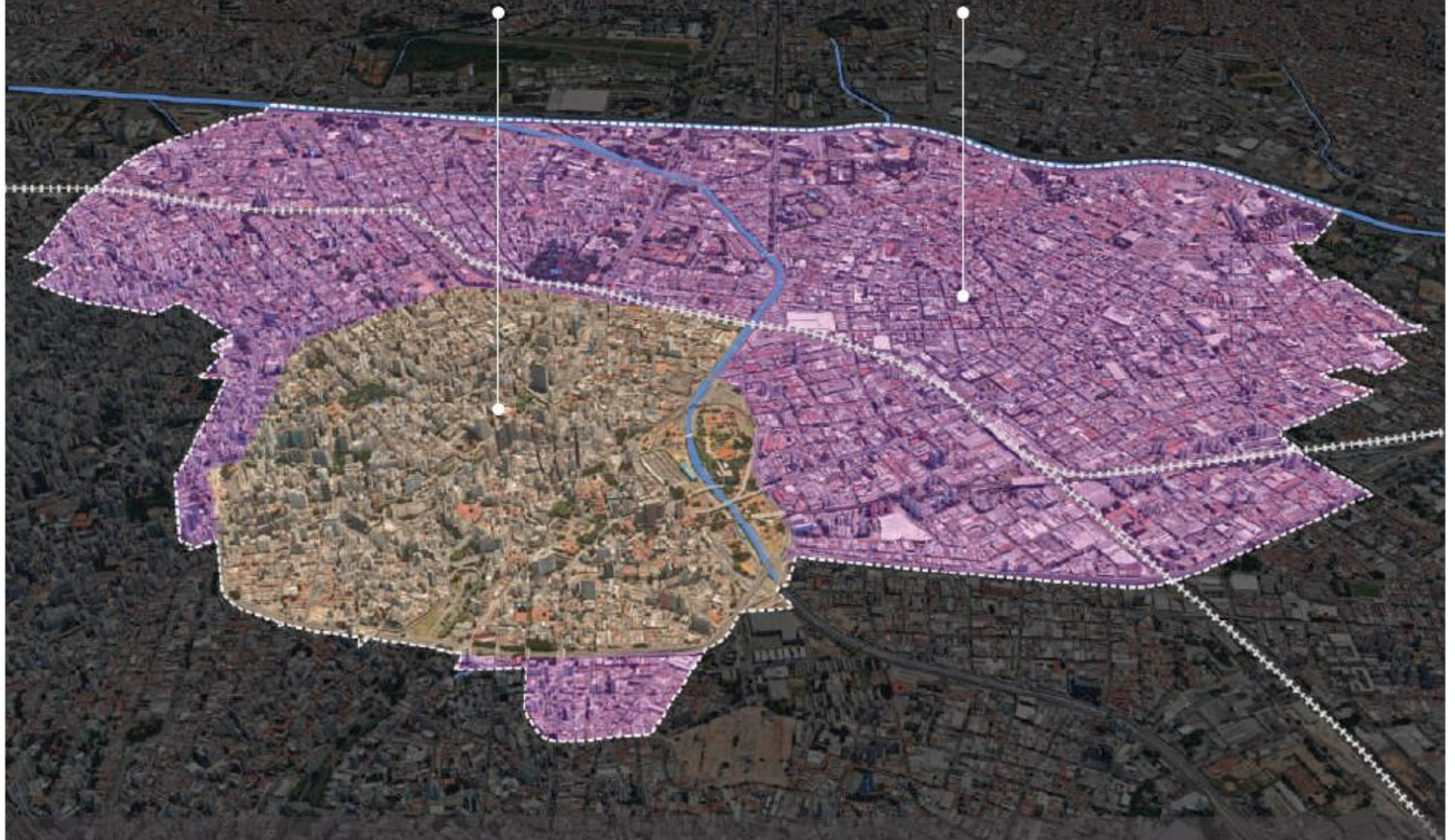

INSTRUMENTOS

PROJETO DE REQUALIFICAÇÃO DE CALÇADAS

NOME	VALOR	EMPENHO	PAGAMENTO	EXECUÇÃO	
				EMPENHADO	PAGO
Requalificação de calçadas e calçada no Centro Velho e Centro Novo / Triângulo Histórico	2.693.179,19	2.693.179,19	1.482.289,07	100%	55%
SITUAÇÃO	AÇÃO				
Em andamento	<p>Desenvolvimento de projeto para reestruturação dos calçadões e calçadas da área central e revitalização do Triângulo Histórico</p> <p>Última entrega: Gerenciamento República - ampliações e desenhos para aprovação nos diversos órgãos (p5);</p> <p>Gerenciamento República - acompanhamento, aprovações e apoio no relacionamento intersecretarial e com outras instâncias de governo (p6);</p> <p>Gerenciamento Triângulo: acompanhamento, aprovações e apoio no relacionamento intersecretarial e com outras instâncias de governo (p7).</p>				

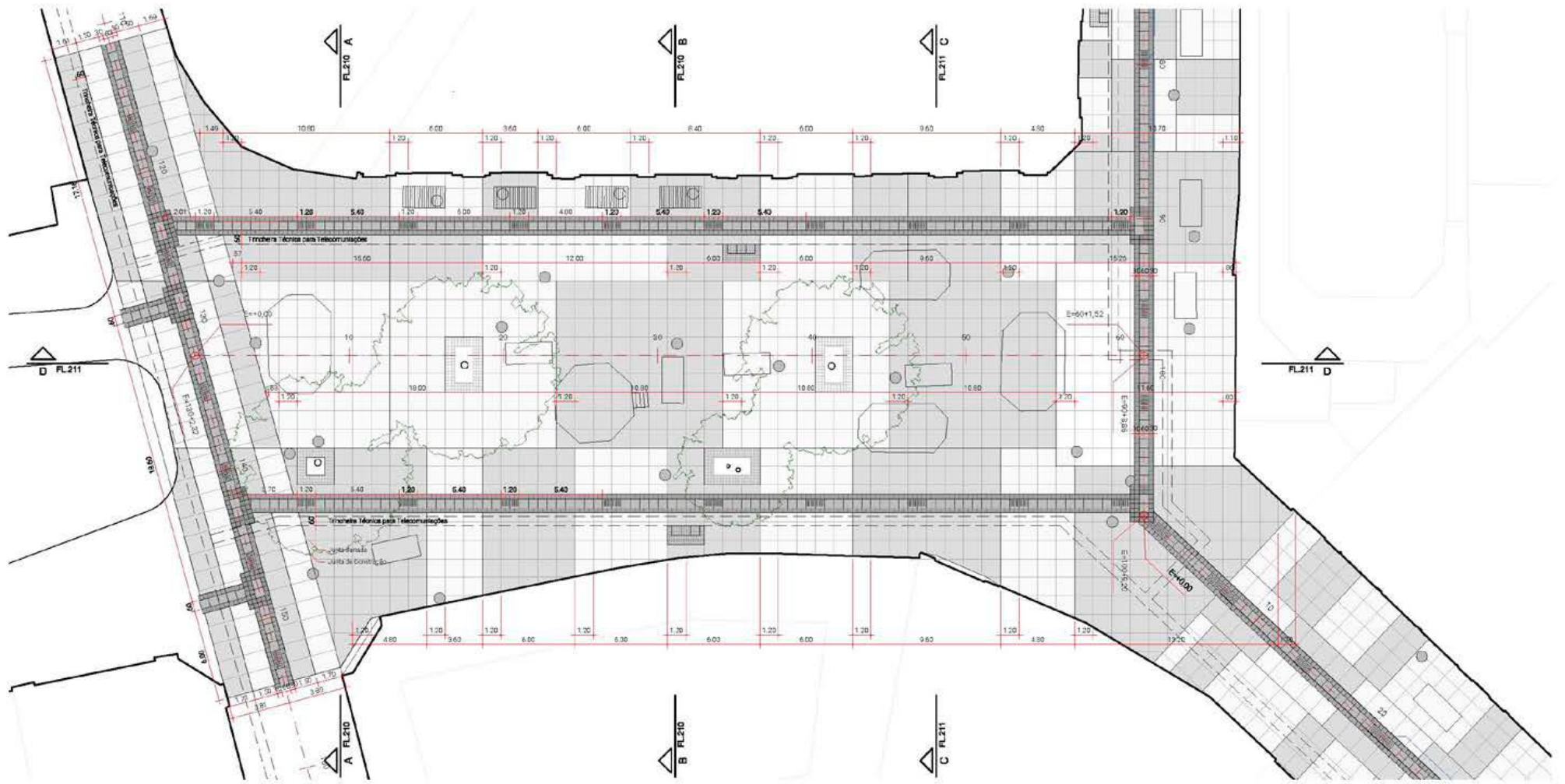

PRAÇA ANTONIO PRADO





Imagem do Projeto Piloto em obras