

PLANO ANUAL DE APLICAÇÃO 2019
“REPACTUAÇÃO”

FUNDO DE DESENVOLVIMENTO URBANO - FUNDURB

SECRETARIA MUNICIPAL DE HABITAÇÃO

PREFEITURA DE SÃO PAULO

PLANO ANUAL DE APLICAÇÃO 2019

VALORES EM [R\$]

OBJETO	RESOLUÇÃO 006/2019 (09/10/2019)	PROPOSTA DE REACTUAÇÃO DO PLANO
[Construção de Habitação de Interesse Social] Heliópolis / Sabesp 2 - Condomínio 3A	9.658.000,00	9.658.000,00
[Construção de Habitação de Interesse Social] Heliópolis / Gleba G - Condomínio B	7.600.000,00	5.104.792,40
[Construção de Habitação de Interesse Social] Heliópolis / Sabesp 2 - Condomínios 4 e 5	4.982.000,00	655.041,02
[Construção de Habitação de Interesse Social] Serviços Técnicos - Acompanhamento de Obras (Gerenciamento)	6.515.909,09	5.943.000,00
[Construção de Habitação de Interesse Social] Serviços Técnicos - Serviço Social	1.600.000,00	1.600.000,00
[Construção de Habitação de Interesse Social] - Empreendimento Espanha	400.000,00	400.000,00
[Construção de Habitação de Interesse Social] Paraisópolis / Sanfona - Fase 1	8.000.000,00	4.500.000,00
[Construção de Habitação de Interesse Social] Bamburral	7.500.000,00	4.500.000,00
[Construção de Habitação de Interesse Social] Ponte dos Remédios / Quadra 4	3.060.000,00	0,00
[Construção de Habitação de Interesse Social] Alto da Alegria	7.159.090,91	3.588.555,57
[Construção de Habitação de Interesse Social] Paraisópolis / Sanfona - Fase 2	1.000.000,00	0,00
[Construção de Habitação de Interesse Social] Viela da Paz	15.000.000,00	10.985.958,98
[Urbanização de Favela] Boulevard da Paz	400.000,00	2.000.000,00
[Urbanização de Favela] Jardim Arnaldo	400.000,00	1.600.000,00
[Urbanização de Favela] Cidade Júlia - Guaicuri / Apurá II / Bandeirantes e Mata Virgem	1.000.000,00	7.132.652,03
[Urbanização de Favela] Jardim Continental / Parque das Flores	0,00	4.500.000,00
[Construção de Habitação de Interesse Social] Charariz de Pedra (Aquisição)	0,00	2.107.000,00
[Construção de Habitação de Interesse Social] Bento Guelfi (Aquisição)	0,00	10.000.000,00
[Construção de Habitação de Interesse Social] Jardim Colombo / 1º Trecho (Aquisição)	1.005.000,00	1.005.000,00
[Construção de Habitação de Interesse Social] Jardim Colombo / Pastor (Aquisição)	360.000,00	360.000,00
[Construção de Habitação de Interesse Social] Jardim Colombo / Igreja (Aquisição)	360.000,00	360.000,00
Total	76.000.000,00	76.000.000,00

OBJETO	RESOLUÇÃO 006/2019 (09/10/2019)	PROPOSTA DE READEQUAÇÃO DO PLANO
[Aquisição de Imóveis] Almo - Heliópolis - Petrobras (Área maior)		
[Aquisição de Imóveis] Barão de Antonina		
[Aquisição de Imóveis] Cupecê		
[Aquisição de Imóveis] Edifício José Bonifácio 135-137		
[Aquisição de Imóveis] Fernão Dias (Fase 1)		
[Aquisição de Imóveis] Fernão Dias Q08	146.737.364,72	146.737.364,72
[Aquisição de Imóveis] Forte do Rio Negro A B		
[Aquisição de Imóveis] Imperatriz Leopoldina / SPTtrans		
[Aquisição de Imóveis] João Gomes		
[Aquisição de Imóveis] Manuel Bueno		
[Aquisição de Imóveis] P006 - Giovanni Gronchi 3480		
[Aquisição de Imóveis] Zike Tuma 2		

PLANO ANUAL DE APLICAÇÃO 2017

VALORES EM [R\$]

OBJETO	RESOLUÇÃO 004/2019 (09/10/2019)	PROPOSTA DE REACTUAÇÃO DO PLANO
[Construção de Habitação de Interesse Social] Heliópolis / Sabesp 2 - Condomínio 3B (Repasse Governo Estadual)	1.000.000,00	0,00
[Construção de Habitação de Interesse Social] Heliópolis / Sabesp 2 - Condomínios 4 e 5 (Repasse Governo Estadual)	5.500.000,00	4.417.106,61
[Construção de Habitação de Interesse Social] Lidiane (Repasse Governo Estadual)	3.500.000,00	2.500.000,00
[Construção de Habitação de Interesse Social] Estrada das Lágrimas (Repasse Governo Federal)	1.000.000,00	0,00
[Construção de Habitação de Interesse Social] Chácara do Conde / Fase 1 (Repasse Governo Estadual)	12.292.106,61	16.375.000,00
[Construção de Habitação de Interesse Social] Sapé D e E (Repasse Governo Federal)	566.800,74	566.800,74
Total	23.858.907,35	23.858.907,35

OBJETO	RESOLUÇÃO 004/2019 (30/08/2019)	PROPOSTA DE REACTUAÇÃO DO PLANO
[Aquisição de Imóveis] Comandante Taylor / Petrobras (área menor)		
[Aquisição de Imóveis] Edifício São João, 407-419 - Hotel Plaza	7.120.000,00	7.120.000,00
[Aquisição de Imóveis] Forte do Ribeira A e B		
[Aquisição de Imóveis] Edifício São João, 578, 582 e 588		

JARDIM CONTINENTAL / PARQUE DAS FLORES

NOME	VALOR	EMPENHO	PAGAMENTO	EXECUÇÃO	
				EMPENHADO	PAGO
Jardim Continental / Parque das Flores	4.500.000,00	0,00	0,00	100%	0%
SITUAÇÃO	AÇÃO				

Em andamento

Atendimento de 3.617 famílias com obras de infraestrutura, em São Mateus



JARDIM CONTINENTAL / PARQUE DAS FLORES

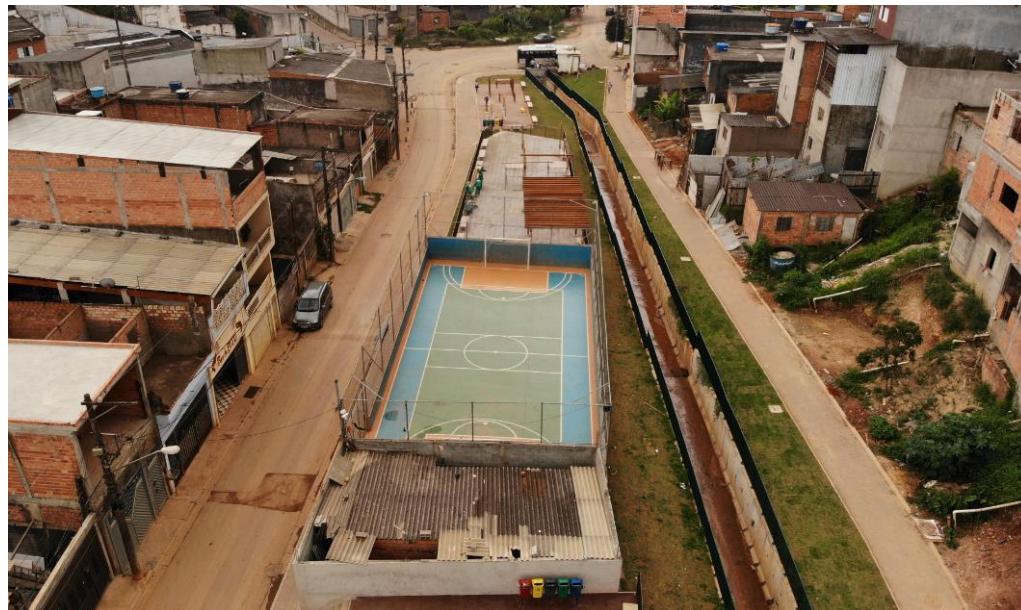

CHAFARIZ DE PEDRA

NOME	VALOR	EMPENHO	PAGAMENTO	EXECUÇÃO	
				EMPENHADO	PAGO
Chafariz de Pedra	2.107.000,00	0,00	0,00	100%	0%
SITUAÇÃO	AÇÃO				

Em andamento

Aquisição de Imóveis para a construção de 768 uhs para atendimento da demanda do Jardim Continental / Parque das Flores, em São Mateus



BENTO GUELFÍ

NOME	VALOR	EMPENHO	PAGAMENTO	EXECUÇÃO	
				EMPENHADO	PAGO
Bento Guelfi	10.000.000,00	0,00	0,00	100%	0%
SITUAÇÃO	AÇÃO				
Em andamento	Aquisição de Imóveis para a construção de 1.078 unidades habitacionais, em São Mateus				

