

PLANO DE APLICAÇÃO 2020

SMSUB

FUNDO DE DESENVOLVIMENTO URBANO – FUNDURB

Agosto/2019

PROPOSTA DE APLICAÇÃO DE RECURSOS FUNDURB / SMSUB 2020

<u>projeto</u>	<u>JAN</u>	<u>FEV</u>	<u>MAR</u>	<u>ABR</u>	<u>MAI</u>	<u>JUN</u>	<u>total</u>
	0,00	5.000.000,00	5.000.000,00	5.000.000,00	5.000.000,00	5.000.000,00	
SMSUB. Requalificação de calçadas [MOB]							40.000.000,00
	<u>JUL</u>	<u>AGO</u>	<u>SET</u>	<u>OUT</u>	<u>NOV</u>	<u>DEZ</u>	
	5.000.000,00	5.000.000,00	5.000.000,00	0,00	0,00	0,00	

<u>projeto</u>	<u>JAN</u>	<u>FEV</u>	<u>MAR</u>	<u>ABR</u>	<u>MAI</u>	<u>JUN</u>	<u>total</u>
	0,00	0,00	0,00	2.000.000,00	2.000.000,00	2.000.000,00	
SMSUB. Melhorias de Bairro							10.000.000,00
	<u>JUL</u>	<u>AGO</u>	<u>SET</u>	<u>OUT</u>	<u>NOV</u>	<u>DEZ</u>	
	2.000.000,00	2.000.000,00	0,00	0,00	0,00	0,00	

<u>projeto</u>	<u>JAN</u>	<u>FEV</u>	<u>MAR</u>	<u>ABR</u>	<u>MAI</u>	<u>JUN</u>	<u>total</u>
	0,00	0,00	0,00	2.000.000,00	2.000.000,00	2.000.000,00	
SMSUB/AMLURB. Ecopontos							10.000.000,00
	<u>JUL</u>	<u>AGO</u>	<u>SET</u>	<u>OUT</u>	<u>NOV</u>	<u>DEZ</u>	
	2.000.000,00	2.000.000,00	0,00	0,00	0,00	0,00	

REQUALIFICAÇÃO DE CALÇADAS

Decreto Municipal nº 58.845, de 10 de Julho de 2019 – Define as rotas emergenciais e respectivas vias abrangidas pelo PEC

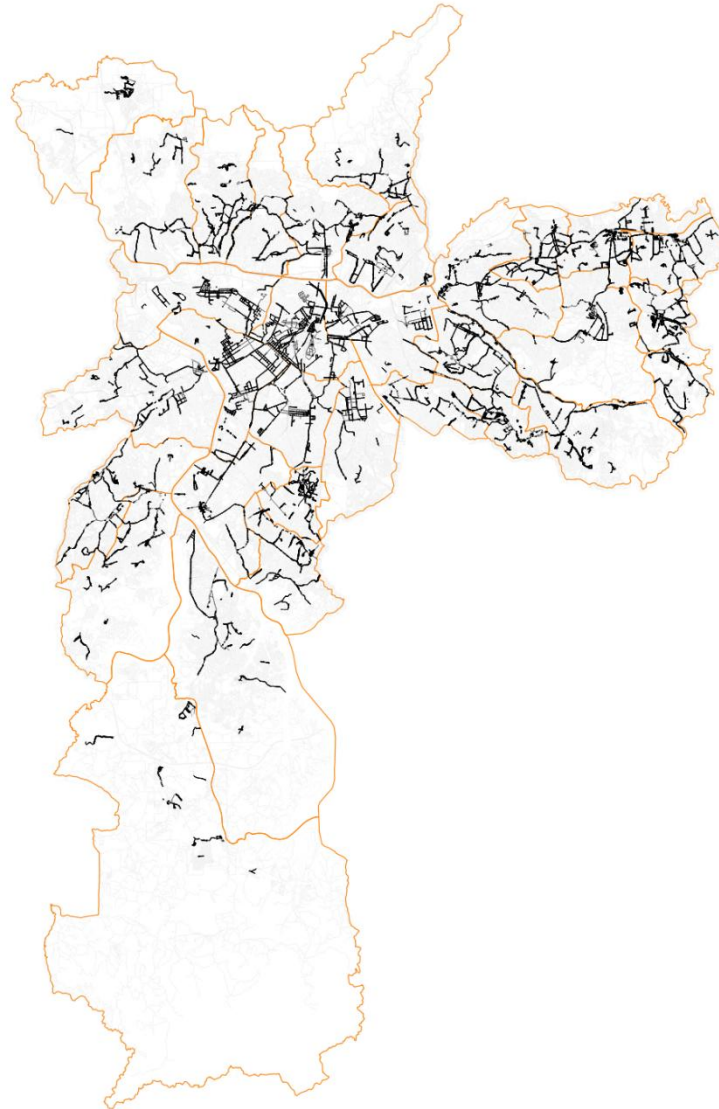

PROPOSTA DE APLICAÇÃO DE RECURSOS FUNDURB / SMSUB 2020

MELHORIAS DE BAIRRO 2020

Subprefeitura	Intervenção	Local	Valor estimado para 2020
Capela do Socorro	Requalificação de canteiro central – Jd. Ipanema	Av. Inácio Cunha Leme x Av. Francisco de Carvalho	R\$ 418.000,00
Capela do Socorro	Revitalização de viela próxima a EMEI Aurélio Buarque de Holanda Ferreira	Rua Doutor Armando Fajardo, 400, Jardim São Bernardo	R\$ 121.000,00
Freguesia/Brasilândia	Execução de drenagem e pavimentação de concreto	Travessa Arevalo	R\$ 325.923,87
Freguesia/Brasilândia	Construção de galerias de águas pluviais e reconstrução de escadaria	Ruas José Francisco Chaves na altura do nº78 e Rua Padre Achilles Silvestri altura do nº 19	R\$ 517.784,99
Freguesia/Brasilândia	Execução de galeria de águas pluviais	Ruas Itatiba do Sul na altura do nº 400 e na Rua Ibiaiaras altura do nº 229	R\$ 246.322,81
Guaianases	Serviços de adequação em passeio público e acessibilidade	Rua Porto Bezerra, S/N – Lajeado, entorno da EMEF Alexandre Gusmão e EMEI Magdalena Tagliaferro	R\$ 165.000,00
Ipiranga	Recuperação da Margem do Córrego Fongaro e implantação de passagem	Av. Francisco Leme - Distrito Sacomã	R\$ 286.000,00
Itaquera	Revitalização e Readequação da pista de caminhada	Parque Linear, sito à Rua Tomazzo Ferrara, 542	R\$ 746.288,62
Jabaquara	Readequação do passeio, guias e sarjetas	Rua Taquaritiba	R\$ 275.000,00
Jabaquara	Revitalização de Área de Lazer	Rua Barão de Santa Marta x Rua Alba	R\$ 165.000,00
Lapa	Requalificação de espaço livre	PRAÇA ALZIRA Ferraz de Siqueira - Rua Saldanha da Gama x Rua Princesa Leopoldina	R\$ 85.680,65
Lapa	Requalificação de espaço livre	Praça Anibal Marcondes do Amaral	R\$ 275.000,00
Lapa	Requalificação de espaço livre	Praça Osvaldo Zanini e Praça Dr. Antonio Bento Garcia	R\$ 440.000,00
Lapa	Requalificação de espaço livre	Praça José Xavier Muniz	R\$ 220.000,00
Lapa	Requalificação de espaço livre	Praça Alfredo Egidio Arruda Vilela	R\$ 220.000,00
M'Boi Mirim	Requalificação de Escadaria com Implantação de Corrimão E Drenagem	AV. Morada Nova ao lado do nº 36 - Parque Europa – SP	R\$ 477.846,56
M'Boi Mirim	Implantação de Escadaria ,Iluminação e Drenagem	Rua Expedito de Oliveira Santos ao lado do nº 1035 E Rua Altino Alves de Abreu ao lado do nº 481. Pq. Stº Antonio - Jd. São Luis - SP	R\$ 238.043,44
M'Boi Mirim	Readequação de Galeria de Águas Pluviais	Rua Citanova -Chacara Stª Maria - SP	R\$ 364.300,64
Parelheiros	Execução de contenção de talude, guia, sarjeta, calçada e obras complementares	Estrada Engº Marsilac - Vila Roschel	R\$ 643.673,01
Perus/Anhanguera	Implantação de guias, sarjetas e sistema de drenagem	Rua Ana Maria Franco Laranjeiras	R\$ 546.078,51
Perus/Anhanguera	Implantação de Drenagem em área municipal limítrofe ao CEI Morada do Sol	Rua Euclides da Cunha	R\$ 400.030,40
Perus/Anhanguera	Implantação de guias, sarjetas e sistema de drenagem	Rua Montes Apalaches	R\$ 332.998,06
Santo Amaro	Revitalização de Praça Sergio Tondi incluindo passeio público, instalação de ATI's para deficientes	Avenida Jornalista Roberto Marinho	R\$ 143.304,90
São Mateus	Execução de obra de escadaria de pedestre, escada hidráulica e rede de drenagem	Rua José de Sá Arruda x Rua D. Matheus de Abreu Pereira	R\$ 498.783,18
Sapopemba	Revitalização de espaço	Viela 01 – Rua Juliano Cartari	R\$ 65.940,36
Sé	Requalificação do Espaço Urbano	Praça Armênia	R\$ 1.650.000,00
Vila Maria/Vila Guilherme	Reconstrução de calçada	Praça Reverendo Israel V. Ferreira	R\$ 132.000,00
			10.000.000,00

MELHORIAS DE BAIRRO

SUBPREFEITURA CAPELA DO SOCORRO

Objeto: Revitalização de viela próxima a EMEI Aurélio Buarque de Holanda Ferreira localizada na Rua Doutor Armando Fajardo, 400, Jardim São Bernardo

Valor solicitado: R\$ 121.000,00

Meta: 2



MELHORIAS DE BAIRRO

SUBPREFEITURA FREGUESIA DO Ó/BRASILÂNDIA

Objeto: Construção de galerias de águas pluviais e reconstrução de escadaria na Rua José Francisco Chaves na altura do nº78 e Rua Padre Achiles Silvestri, altura do nº 19

Valor solicitado: R\$ 517.784,99

Meta: 2 e 4



Imagens do local

MELHORIAS DE BAIRRO

SUBPREFEITURA GUAIANASES

Objeto: Serviços de adequação em passeio público e acessibilidade na Rua Porto Bezerra, S/N – Lajeado, entorno da EMEF Alexandre Gusmão e EMEI Magdalena Tagliaferro

Valor solicitado: R\$ 165.000,00

Meta: 2

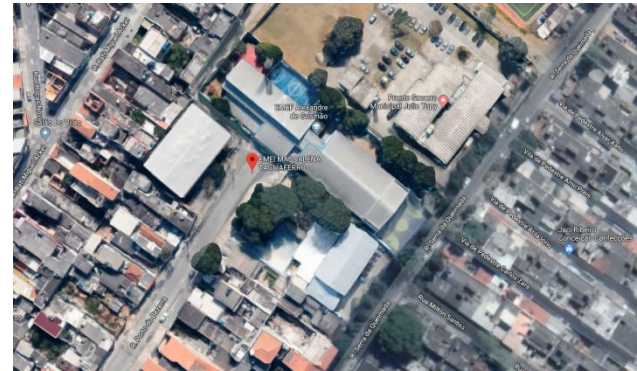

MELHORIAS DE BAIRRO

SUBPREFEITURA ITAQUERA

Objeto: Revitalização e Readequação da pista de caminhada no Parque Linear, sito à Rua Tomazzo Ferrara, 542

Valor solicitado: R\$ 746.288,62

Meta: 2



MELHORIAS DE BAIRRO

SUBPREFEITURA JABAQUARA

Objeto: Revitalização de Área de Lazer na Rua Barão de Santa Marta x Rua Alba

Valor solicitado: R\$ 165.000,00

Meta: 5

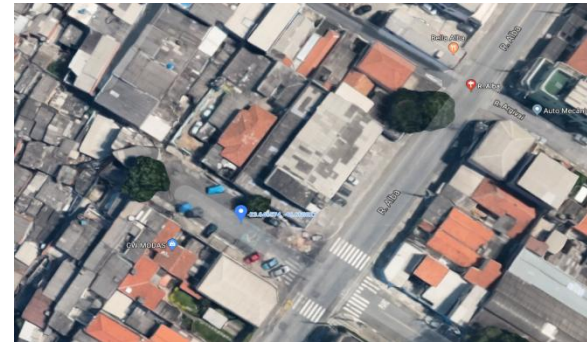

MELHORIAS DE BAIRRO

SUBPREFEITURA LAPA

Objeto: Requalificação de espaço livre na Praça Alzira Ferraz de Siqueira - Rua Saldanha da Gama x Rua Princesa Leopoldina

Valor solicitado: R\$ 85.680,65

Meta: 5



Imagens do local

MELHORIAS DE BAIRRO

SUBPREFEITURA LAPA

Objeto: Requalificação de espaço livre na Praça Anibal Marcondes do Amaral na Rua Brigadeiro Gavião Peixoto

Valor solicitado: R\$ 275.000,00

Meta: 5



MELHORIAS DE BAIRRO

SUBPREFEITURA M'BOI MIRIM

Objeto: Implantação de Escadaria, Iluminação e Drenagem na Rua Exedito de Oliveira Santos ao lado do nº 1035 E Rua Altino Alves de Abreu ao lado do nº 481

Valor solicitado: R\$ 238.043,44

Meta: 2



MELHORIAS DE BAIRRO

SUBPREFEITURA M'BOI MIRIM

Objeto: Requalificação de Escadaria com Implantação de Corrimão e Drenagem na Av. Morada Nova ao lado do nº 36 - Parque Europa – SP

Valor solicitado: R\$ 477.846,56

Meta: 2



MELHORIAS DE BAIRRO

SUBPREFEITURA PERUS/ANHANGUERA

Objeto: Implantação de guias, sarjetas e sistema de drenagem na Rua Montes Apalaches

Valor solicitado: R\$ 332.998,06

Meta: 4



MELHORIAS DE BAIRRO

SUBPREFEITURA SAPOPEMBA

Objeto: Revitalização de espaço na Viela 01 – Rua
Juliano Cartari

Valor solicitado: R\$ 65.940,36

Meta: 2

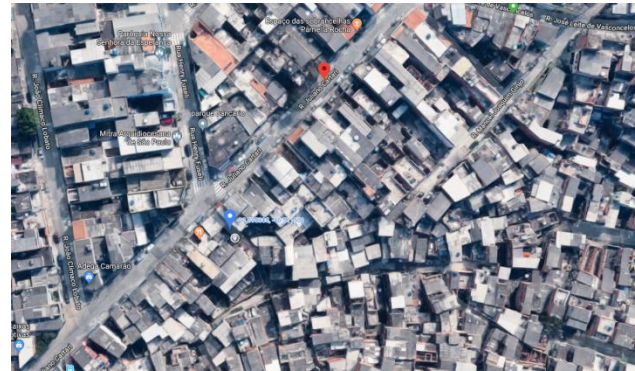

MELHORIAS DE BAIRRO

SUBPREFEITURA SÉ

Objeto: Requalificação do Espaço Urbano na Praça Armênia

Valor solicitado: R\$ 1.650.000,00

Meta: 5

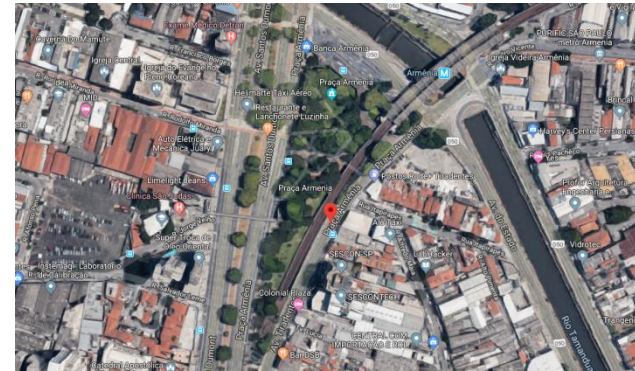

MELHORIAS DE BAIRRO

SUBPREFEITURA VILA MARIA/VILA GUILHERME

Objeto: Reconstrução de calçada na Praça Reverendo Israel V. Ferreira na Rua Gastão Madeira com a Rua Samurais

Valor solicitado: R\$ 132.000,00

Meta: 2

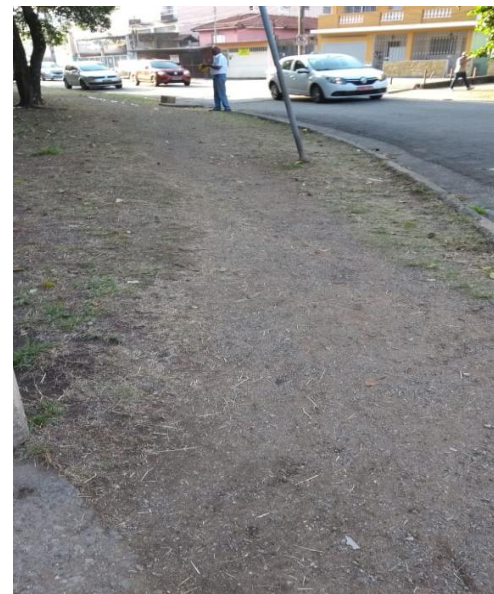

Imagens do local

ECOPONTOS

Considerando o montante de R\$ 10.000.000,00 para a implantação de Pontos de Entrega Voluntária de Entulho e Inservíveis - Ecopontos que nossa Pasta será contemplada no próximo exercício, a SMSUB em conjunto com AMLURB e outros órgãos públicos indicarão os melhores locais para a implantação dos mesmos.

Lembrando que estas implantações estão inseridas no Plano de Metas 2019-2020 do município, como Meta 28 – *Ampliar a Coleta Seletiva;*

Meta 28.1 – *Alcançar 100% de distritos com 100% de atendimento de coleta seletiva;*

28.a – *Ampliar a cobertura territorial da coleta seletiva através de diferentes modelos, de acordo com a característica do território.*