

PRESTAÇÃO DE CONTAS PARCIAL - 17/NOV/2020

SIURB X FUNDURB



PRESTAÇÃO DE CONTAS PARCIAL NOV/2020

AÇÃO	PGM META Nº	(a) Distribuição do Saldo 2019	(b) VLRS. RESOL. 010/20	LIQUIDADO 17/11
<i>Corredor Leste Itaquera I - MOB</i>	11.1		100,00	
<i>Corredor Leste Itaquera II - MOB</i>	11.1		100,00	
<i>Corredor Aricanduva - MOB</i>	11.1		257.000,00	
<i>Corredor Chucri Zaidan - MOB</i>	11.1		1.000,00	
<i>Ponte Graúna-Gaivotas - MOB</i>			1.500.000,00	358.503,40
<i>Nova ligação Pirituba-Lapa - MOB</i>	11.1		8.250.141,00	6.628.965,52
<i>Requalificação do Vale do Anhangabaú - MOB</i>	Proj. Prioritar.	73.239.820,96	11.545.280,91	71.327.238,52
<i>Servs. Técnicos Gerenciamento SPObras - GER</i>			6.187.747,78	4.745.338,58
<i>Minhocão</i>	7.1		3.900.000,00	1.750.282,50
<i>Trabalho Social e Cadastramento</i>			100,00	
<i>Viário Complementar Ligações (Pça. João Beizola, Entorno CEU, Parelheiros, R. Darzan, etc)</i>			2.000.000,00	110.661,22
<i>Próprios Municipais</i>			3.180.000,00	3.180.000,00
<i>OAE (Licitação - Inspeções especiais em Obras de Arte Especiais)</i>	3.2		17.097.876,56	0,00
<i>OAE (Intervenções de Requalificação de Obras de Arte Especiais) - MOB</i>	3.3		21.416.898,31	9.437.220,43
<i>Calçadas da Rota da PEC - Calçadas do Centro I - MOB</i>			3.015.000,00	938.925,56
<i>Emergência - Av. Nadir Dias de Figueiredo Trecho I - Contenção de Talude (Remanesc.2019)</i>			3.021.303,00	2.883.369,49
<i>Gerenciamento (Corredores, Terminal, Etc)</i>	11.1		100,00	
TOTAL GERAL		73.239.820,96	81.372.647,56	101.360.505,22

TOTAL SIURB 2019 + 2020 =

154.612.468,52

Ponte Graúna-Gaivotas [30% mobilidade]

NOME	VALOR (R\$)	LIQUIDADO ATÉ NOV/2020
Ponte Graúna Gaivotas	1.500.000,00	358.503,40
ESTÁGIO	AÇÃO	

Em andamento

- Elaboração do projeto executivo e construção da Ponte Graúna-Gaivotas



Nova Ligação Pirituba-Lapa [30% mobilidade]

NOME	VALOR (R\$)	LIQUIDADO ATÉ NOV/2020
Ponte Raimundo Pereira Magalhães	8.250.141,00	6.628.965,52
ESTÁGIO	AÇÃO	
Em andamento	<ul style="list-style-type: none">• Construção da Ligação Pirituba-Lapa	

FOTOS



Requalificação do Vale do Anhangabaú [30% mobilidade]

NOME	VALOR (R\$)	LIQUIDADO ATÉ NOV/2020
Requalificação do Vale do Anhangabaú	84.785.101,87	71.327.238,52
ESTÁGIO	AÇÃO	
Em andamento	- Conclusão das obras de requalif.do Vale do Anhangabaú	

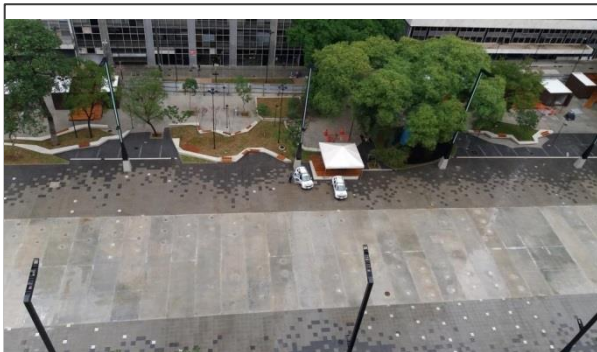

FOTOS



Minhocão [30% mobilidade]

NOME	VALOR (R\$)	LIQUIDADO ATÉ NOV/2020
Minhocão	3.900.000,00	1.750.282,50
ESTÁGIO	AÇÃO	
Em andamento	- Conclusão das obras do Gradil	

FOTOS



Viário Ligações

NOME	VALOR (R\$)	LIQUIDADO ATÉ NOV/2020
Viário Ligações (Pça. João Beizola, Entorno CEU, Parelheiros, R. Darzan, etc)	2.000.000,00	110.661,22
ESTÁGIO	AÇÃO	
Em andamento	- Projeto Executivo e obras de ligações viárias e complementares	



Próprios Municipais - Construção do Hospital Brasilândia

NOME	VALOR (R\$)	LIQUIDADO ATÉ NOV/2020
Hospital Brasilândia	3.180.000,00	3.180.000,00
ESTÁGIO	AÇÃO	
Em andamento.	- Construção do Hospital Brasilândia	

FOTOS



Obras de Arte Especiais (Requalif. Pontes, Viadutos, etc) [30% mobilidade]

NOME	VALOR (R\$)	LIQUIDADADO ATÉ NOV/2020
Obras de Arte Especiais	21.416.898,31	9.437.220,43
ESTÁGIO	AÇÃO	

Em andamento

- Obras de requalificação em pontes, viadutos, túneis, passarelas, pontilhões, etc.



FOTOS



Intervenções

CT - 001/SIURB/2020 - Obra Emergencial Viaduto Alcântara Machado
CT - 004/SIURB/2020 - Recuperação da Ponte Cidade Jardim
CT - 117/SIURB/2020 - Passarela Av. Washington Luiz x Viera de Morais
CT - 123/SIURB/ 2019 - Passarela José Granadeiro Guimarães
Obras complementares T05, localizada na Marginal Pinheiros
Obra Emergencial Pontilhão Corrego Três Pontes
Viadutos Armênia e Jacú Pêssego - Juntas de dilatação
Intervenções Obras de Arte Especiais (2 obras) - Juntas de dilatação
Emergência na saída da Rua da Consolação p/Radial Leste - Pça. Roosevelt
Ponte João Dias - Juntas de dilatação
Viaduto Raimundo Pereira de Magalhães - Juntas de dilatação
Ponte do Piqueri (Joelmir Betting)
Ponte Domingos Franciulli Netto - Juntas de dilatação
Viaduto Deputado Luís Eduardo Magalhães - Juntas de dilatação
Obra - Viaduto Pacaembu
Licitação (18 locais) - Obras de Recuperação e Reforço + Demais processos ref.trca de Juntas

Obras de Arte Especiais (Requalif. Pontes, Viadutos, etc) [30% mobilidade]

MATERIAL FOTOGRÁFICO



Obras de Arte Especiais (Requalif. Pontes, Viadutos, etc) [30% mobilidade]

Lista das intervenções no FUNDURB:



<i>CT - 001/SIURB/2020 - Obra Emergencial Viaduto Alcântara Machado</i>
<i>CT - 004/SIURB/2020 - Recuperação da Ponte Cidade Jardim</i>
<i>CT - 117/SIURB/2020 - Passarela Av. Washington Luiz x Viera de Moraes</i>
<i>CT - 123/ SIURB/ 2019 - Passarela José Granadeiro Guimarães</i>
<i>Obras complementares T05, localizado na Marginal Pinheiros</i>
<i>Obra Emergencial Pontilhão Córrego Três Pontes</i>
<i>Viadutos Armênia e Jacú Pêssego - Juntas de dilatação</i>
<i>Emergência na saída da Rua da Consolação p/Radial Leste - Pça. Roosevelt</i>
<i>Ponte João Dias - Juntas de dilatação</i>
<i>Viaduto Raimundo Pereira de Magalhães - Juntas de dilatação</i>
<i>Ponte do Piqueri (Joelmir Betting)</i>
<i>Ponte Domingos Franciulli Netto - Juntas de dilatação</i>
<i>Viaduto Deputado Luís Eduardo Magalhães - Juntas de dilatação</i>
<i>Viaduto Ladeira do Xisto - Juntas de dilatação</i>
<i>Viaduto Pires do Rio - Juntas de dilatação</i>
<i>Viaduto Gazeta do Ipiranga - Juntas de dilatação</i>
<i>Complexo Escola de Engenharia Mackenzie - Juntas de dilatação</i>
<i>Complexo Viário Aurélio Batista Félix - Juntas de dilatação</i>
<i>Viga danificada na pista da Avenida dos Tajurás, sobre o Túnel Jânio Quadros e juntas de dilatação</i>
<i>Obra - Viaduto Pacaembu</i>
<i>Recuperação Emergencial Ponte Jaguaré</i>
<i>Licitação (18 locais) - Obras de Recuperação e Reforço + Demais processos ref.troca de Juntas</i>

Calçadas do Centro Histórico [30% mobilidade]

NOME	VALOR (R\$)	LIQUIDADO ATÉ NOV/2020
Calçadas do Centro Histórico	3.015.000,00	938.925,56
ESTÁGIO	AÇÃO	
Em andamento	- Requalificação dos calçadões	

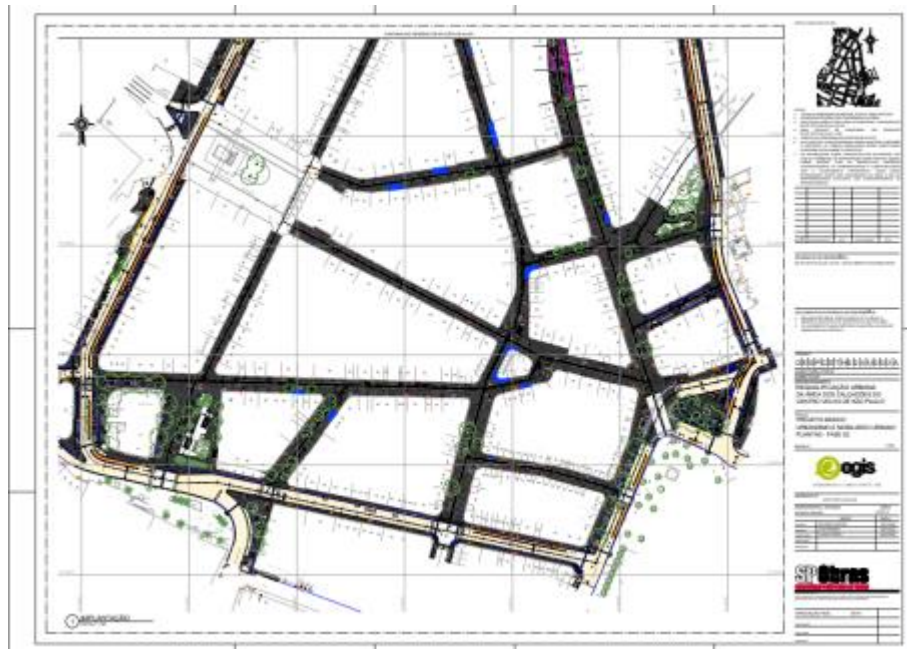

Contenção de Talude

NOME	VALOR (R\$)	LIQUIDADO ATÉ NOV/2020
Contenção de Talude – Av Nadir Figueiredo Trecho 1	3.021.303,00	2.883.369,49
ESTÁGIO	AÇÃO	
Concluído	- Obra emergencial de Contenção de Talude	

FOTOS



Gerenciamento

NOME	VALOR (R\$)	LIQUIDADO ATÉ NOV/2020
Anhangabaú, Ponte Graúna-Gaivotas, Minhocão, Lig Pirituba-Lapa, Insp.e Obras Pontes, Viadutos, Pontilhões, etc	6.187.747,78	4.745.338,58

ESTÁGIO	AÇÃO
Em andamento	- Apoio técnico e gerenciamento das intervenções aprovadas no fundo

NOME	VALOR (R\$)
Gerenciamento (Corredores, Terminal, etc)	100,00

ESTÁGIO	AÇÃO
Em andamento	- Apoio técnico e gerenciamento



CIDADE DE
SÃO PAULO
INFRAESTRUTURA
URBANA E OBRAS

