

**Prestação de Contas parcial
2018 SIURB x FUNDURB**

Fev/2019

Prestação de Contas Parcial 2018 – SIURB

PLANO DE INVESTIMENTO FUNDURB 2018 - PRESTAÇÃO DE CONTAS - EXECUÇÃO ORÇAMENTÁRIA - POSIÇÃO EM 11/02/2019

INTERVENÇÕES	EXECUÇÃO PLANO DE INVESTIMENTO 2018 - EXCETO SUPERÁVIT 2017					EXECUÇÃO SUPERÁVIT 2017					(k) = (e + j) - TOTAL DE RECURSOS 2017 E 2018 A EXECUTAR
	(a) 2018 - VALOR APROVADO	(b)	(c)	(d) PAGO	(e) = (a - c) SALDO A EXECUTAR	(f) SUPERÁVIT 2017 - APROVADO E DESTINADO PARA SIURB EM	(g) EMPENHADO SUPERÁVIT	(h) LIQUIDADO *	(i) PAGO	(j) = (f - h) SALDO A EXECUTAR	
	ATUALIZADO	EMPENHADO	LIQUIDADO *								
Mobilidade (Corredores, Terminais e Gerenciamento)	43.314.002	10.962.213	4.896.532	4.896.532	38.417.471	13.259.367	12.803.773	10.756.051	9.713.776	2.503.316	40.920.786
<i>Itaquera I</i>	19.650.414	5.841.260			19.650.414	9.670.000	9.670.000	8.758.616	7.792.484	911.384	20.561.798
<i>PROCESSOS</i> 7910201700003557 6022201800067735/7910201800001890/7910201800001904/ 7910201800001912/7910201800001920/7910201800001939/ 7910201800001955/7910201800001971/7910201800002277/ 7910201800003540/7910201800004480/ 7910201800004600		1.663.815					9.636.404	8.738.049	7.792.484		
		4.177.445									
<i>Itaquera II</i>	3.568.656	241.688	191.332	191.332	3.377.324						3.377.324
<i>PROC. 7910201700003514</i>		241.688	191.332	191.332							
<i>Capão Redondo</i>	4.637.689	489.052	489.052	489.052	4.148.637						4.148.637
<i>PROC. 7910201700004278</i>		489.052	489.052	489.052							
<i>Terminal Itaquera</i>	10.737.879				10.737.879	3.589.367	3.133.772	1.997.435	1.921.292	1.591.932	12.329.811
<i>PROC. 7910201700003514</i>							3.133.772	1.997.435	1.921.292		
<i>Carlos Caldeira - Mobilidade</i>	503.152	174.000	0	0	503.152						503.152
<i>PROC. 201501830933</i>		174.000	0	0							
<i>Gerenciamento - SPObras</i>	3.910.364	3.910.364	3.910.300	3.910.300	64						64
<i>PROC. 6022201600000960</i>		3.910.364	3.910.300	3.910.300							
<i>Trabalho Social (Servs. Terceiros Pessoa Jurídica Mobilidade)</i>	305.848	305.848	305.848	305.848	0						0
<i>PROC. 201701216503/201701536206/201602394314</i>		305.848	305.848	305.848							
<i>Intervenções na Área de Mobilidade (Requalificação de Corredores)</i>	0	0	0	0	0	9.650.000	0	0	0	9.650.000	9.650.000
<i>Av. Itapericica</i>						1.600.000				1.600.000	1.600.000
<i>Av. Iimirim</i>						1.600.000				1.600.000	1.600.000
<i>Av. Amador Bueno</i>						1.600.000				1.600.000	1.600.000
<i>Av. M'Boi Mirim</i>						1.600.000				1.600.000	1.600.000
<i>Av. Santo Amaro (Não OUFL)</i>						1.600.000				1.600.000	1.600.000
<i>Av. Interlagos</i>						1.650.000				1.650.000	1.650.000
<i>Viário</i>	5.056.998	153.442	153.433	153.433	4.903.565	0	0	0	0	0	4.903.565
<i>Viário Complementar (ligações)</i>	906.998	153.442	153.433	153.433	753.565	0				0	753.565
<i>PROC. 201701216503/201701536206/201602394314</i>		153.442	153.433	153.433							
<i>Projeto para criação de viário e implantação de viário entre o Parque Cocaia e Jardim Castro Alves sobre canal da Represa Billings - Substitutivo Câmara</i>	4.150.000				4.150.000						4.150.000
<i>Pontes e Viadutos</i>	2.000	0	0	0	2.000	10.350.000	6.003.000	0	0	10.350.000	10.352.000
<i>Nova Ligação Pirituba-Lapa</i>	1.000				1.000	10.350.000	6.003.000			10.350.000	10.351.000
<i>PROC. 6022201800067735</i>							6.003.000				
<i>Projetos - Pontes e Viadutos Fase I</i>	1.000	0	0		1.000	0				0	1.000
<i>Drenagem</i>	10.491.000	2.491.000	984.910	777.450	9.506.090	0	0	0	0	0	9.506.090
<i>Córrego Cordeiro</i>	0	0	0		0	0				0	0
<i>Requalificação e reurbanização do Vale do Anhangabaú</i>	2.255.843	2.255.843	984.910	777.450	1.270.933	0				0	1.270.933
<i>PROC. 201602756135</i>		2.255.843	984.910	777.450							
<i>Carlos Caldeira - Drenagem</i>	235.157	235.157	0	0	235.157	0				0	235.157
<i>PROC. 7910201700003514</i>		235.157									
<i>Intervenção no Córrego do Freitas - Substitutivo Câmara</i>	8.000.000	0	0		8.000.000	0				0	8.000.000
<i>Próprios Municipais</i>	1.001.000	1.000.000	1.000.000	0	1.000	0	0	0	0	0	1.000
<i>Fábrica do Samba</i>	1.001.000	1.000.000	1.000.000		1.000					0	1.000
<i>PROC. 201003239729</i>											
TOTAL	59.865.000	14.606.654	7.034.874	5.827.414	52.830.126	33.259.367	18.806.773	10.756.051	9.713.776	22.503.316	75.333.441

* Temos até dia 28/02/2019 para executar restos de 2018.

CORREDOR LESTE ITAQUERA 1 [30% mobilidade]

NOME	VALOR (R\$)
------	-------------

Corredor Leste Itaquera 1	29.320.414
---------------------------	------------

ESTÁGIO	AÇÃO
---------	------

Em andamento	- Continuidade e finalização das obras do Corredor
--------------	--

CONTRATO 045/SIURB/2013

Valor do Contrato: R\$ 150.406.618,68

Processo: 2013-0.136.235-9

Empresa Contratada: CARIOCA/HELENO & FONSECA

LIQUIDADO PLANO 2018

-

LIQUIDADO SUPERÁVIT

8.758.616

LIQUIDADO TOTAL

8.758.616

Projeção



Integração:

1. Terminal de Ônibus Vila Carrão
2. Terminal / Estação Itaquera (Linha 3 Metrô / Linha 11 CPTM)

Composição da Obra:

3. Obra de arte: Viaduto Eixos 1 e 2 Av. Aricanduva sobre Av. Itaquera.

CORREDOR LESTE ITAQUERA 1 [30% mobilidade]

FOTOS:



Escavação para reforço do subleito



Execução de pavimento rígido



Execução de pavimento flexível



TERMINAL E CORREDOR LESTE ITAQUERA 2 [30% mobilidade]

NOME	VALOR (R\$)
Terminal Itaquera Corredor Leste Itaquera 2	17.895.902

ESTÁGIO	AÇÃO
Em andamento	<ul style="list-style-type: none">- Continuidade das obras do Terminal- Continuidade nas obras do Corredor denominado Leste Itaquera 2

CONTRATO 051/SIURB/2013
Valor do Contrato: R\$ 456.360.434,19
Processo: 2013-0.136.203-0
Empresa Contratada: Camargo Côrrea / Constran

LIQUIDADO PLANO 2018	LIQUIDADO SUPERÁVIT	LIQUIDADO TOTAL
191.332	1.997.435	2.188.767

Projeção



TERMINAL E CORREDOR LESTE ITAQUERA 2 [30% mobilidade]

FOTOS CORREDOR:



Demolição de pavimento flexível (asfalto) para abertura da caixa de construção da faixa do Corredor de Ônibus.



Abertura da caixa e escavação para construção da faixa do Corredor de Ônibus.

TERMINAL E CORREDOR LESTE ITAQUERA 2 [30% mobilidade]

FOTOS CORREDOR:



Av. Itaquera antes da reconstrução.



Início da demolição para construção da faixa do corredor de Ônibus.

TERMINAL E CORREDOR LESTE ITAQUERA 2 [30% mobilidade]

FOTOS TERMINAL:



Vista do bombeamento de água na área de escavação do terminal



Retirada de forma do bloco e viga de travamento

TERMINAL E CORREDOR LESTE ITAQUERA 2 [30% mobilidade]

FOTOS TERMINAL:

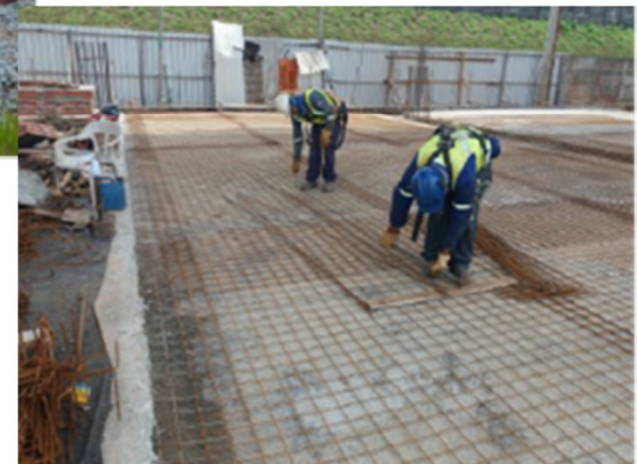

CORREDOR CAPÃO REDONDO [30% mobilidade]

NOME	VALOR (R\$)
ESTÁGIO	AÇÃO
Corredor Capão Redondo	4.637.689
Em andamento	- Elaboração de projetos

CONTRATO 046/SMSO/2013
Valor do Contrato: R\$ R\$ 213.175.405,41
Processo: 2013-0.136.122-0
Empresa Contratada: Consórcio S.A. Paulista / Construbase

LIQUIDADO
PLANO 2018
489.052

Projeção

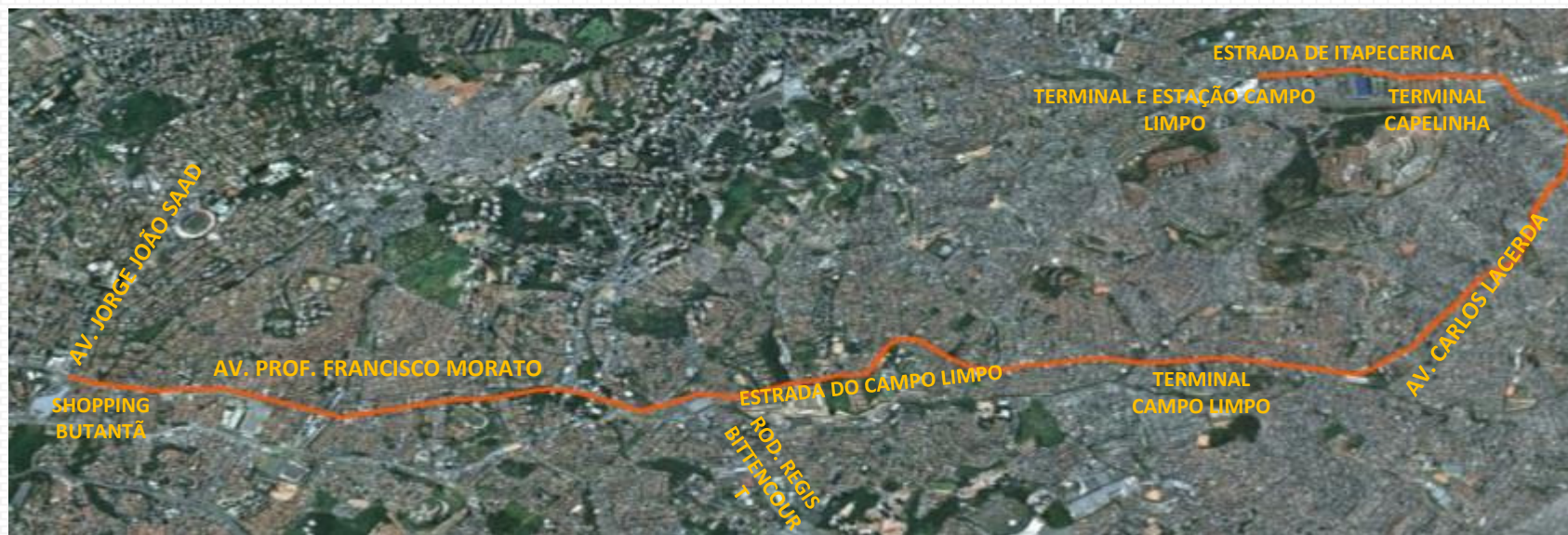

CARLOS CALDEIRA [30% mobilidade]

NOME	VALOR (R\$)
Carlos Caldeira	503.152 <<< Mobilidade 235.157 <<< Drenagem

CONTRATO 098/SIURB/2015
Valor do Contrato: R\$ 179.324.091,18
Processo: 2015-0.183.093-3
Empresa Contratada: CONSÓRCIO CG – JZ

ESTÁGIO	AÇÃO
Início de Projeto Executivo	Execução de projeto executivo e de obras de prolongamento da Av. Carlos Caldeira Filho, da estrada de Itapecerica até a estrada M'Boi Mirim, passagem inferior para ligação com a estrada M'Boi Mirim, dois viadutos sobre o futuro reservatório, reservatório de amortecimento de cheias, canalização do córrego Água dos Brancos (Capão Redondo) e sistema de micro-drenagem.

LIQUIDADO
-

Projeção



Gerenciamento e Trabalho Social

Gerenciamento:

- Gerenciamento SP Obras – Mobilidade Urbana : **R\$ 3.910.364**

LIQUIDADO PLANO 2018
3.910.300

- ✓ **Prestação de serviços de diversas atividades, como à elaboração de planos de ação integrados para intervenções necessárias ao Programa de Mobilidade Urbana.**

Trabalho Social (Servs. Terceiros Pessoa Jurídica Mobilidade):

- Serviços terc. diversos ref. obras dos Corredores e Terminal: **R\$ 305.848**

LIQUIDADO PLANO 2018
305.848

PROGRAMA MOBILIDADE URBANA [30% mobilidade]

- ✓ **Investimento de R\$ 9.650 Milhões em Projetos nas seguintes vias:**
 - **Amador Bueno**
 - **Imirim**
 - **Santo Amaro**
 - **Itapecerica**
 - **Interlagos**
 - **M'Boi Mirim**

O projeto está subdividido em 6 empreendimentos, sendo a 4 (quatro) empreendimentos de requalificação e ampliação de faixas exclusivas à direita e a requalificação de 2 (dois) trechos do corredor João Dias – Itapecerica – Centro.

LIQUIDADO
SUPERÁVIT
-

Viário [30% mobilidade p/ vias com faixa exclusiva de ônibus]

Viário R\$ 5.056.998 :

LIQUIDADO
PLANO 2018

153.433



Entorno CEU Novo Mundo



Entorno Hosp. Parelheiros



Duplicação Rua Darzan

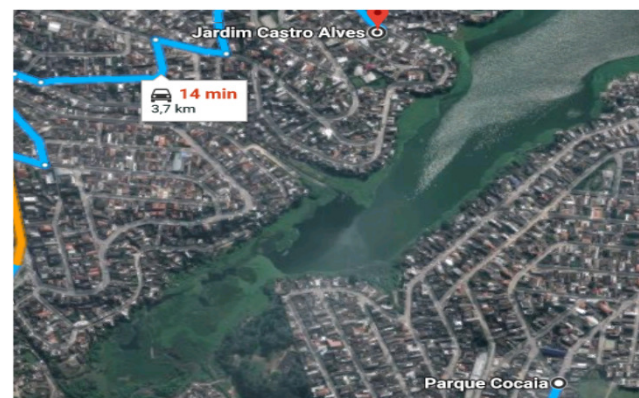

Viário entre Parque Cocaia e Jardim Castro Alves

SUBSTITUTIVO

NOVA LIGAÇÃO VIÁRIA PIRITUBA – LAPA [30% mobilidade]

NOME	VALOR (R\$)
------	-------------

Ponte Raimundo Pereira Magalhães	10.350.000,00
----------------------------------	---------------

ESTÁGIO	AÇÃO
---------	------

Em andamento	- Material Expropriatório R\$ 350.000
	- Desapropriações R\$ 10.000.000

CONTRATO 008/SIURB/2016
 Valor do Contrato: R\$ 198.911.424,16
 Processo: 2016-0.098.741-5
 Empresa Contratada: EIT Engenharia S.A. / Constran S.A. Construções e Comércio

LIQUIDADO
SUPERÁVIT
-

Projeção



Drenagem e Próprios Municipais

Drenagem:

- Carlos Caldeira R\$ 235.157 - Reservatório de amortecimento de cheias, canalização do córrego Água dos Brancos (Capão Redondo) e sistema de micro-drenagem.

LIQUIDADO PLANO 2018

-

- Requalificação e reurbanização do Vale do Anhangabaú R\$ 2.255.843

LIQUIDADO PLANO 2018

984.910

- Intervenções no Córrego do Freitas R\$ 8.000.000

LIQUIDADO PLANO 2018

-

Próprios Municipais:

- Continuidade das obras da Fábrica do Samba R\$ 1.001.000

LIQUIDADO PLANO 2018

1.000.000



PREFEITURA DE
SÃO PAULO

INFRAESTRUTURA
URBANA E OBRAS