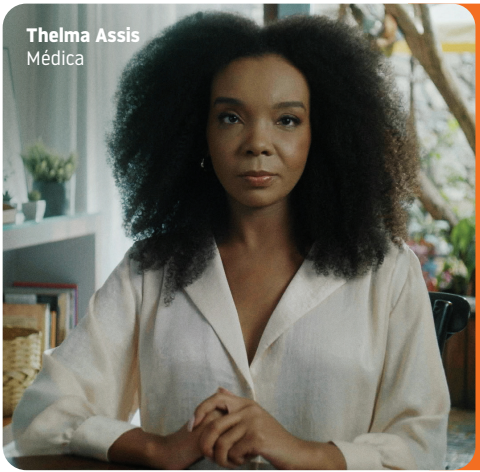

Continue se cuidando.
Evite aglomerações.

A população de São Paulo segue fazendo a sua parte contra o coronavírus e, por isso, a cidade avançou e entrou na fase verde: várias atividades voltaram a funcionar com horário ampliado. Mas ainda não vencemos esse desafio e não podemos relaxar. Se você tem crianças em casa, fique atento, porque elas não apresentam sintomas e podem passar o vírus para toda a família. E para os jovens que precisam sair, redobrem os cuidados para não levar o vírus para casa, ainda mais se morar com um idoso. Saiba mais em: **prefeitura.sp.gov.br/coronavirus**

Se precisar sair, use máscara.
Lave sempre as mãos.
Evite aglomerações.
Mantenha o distanciamento social.

CIDADE DE
SÃO PAULO